

ALLEGATO 1: SITAP

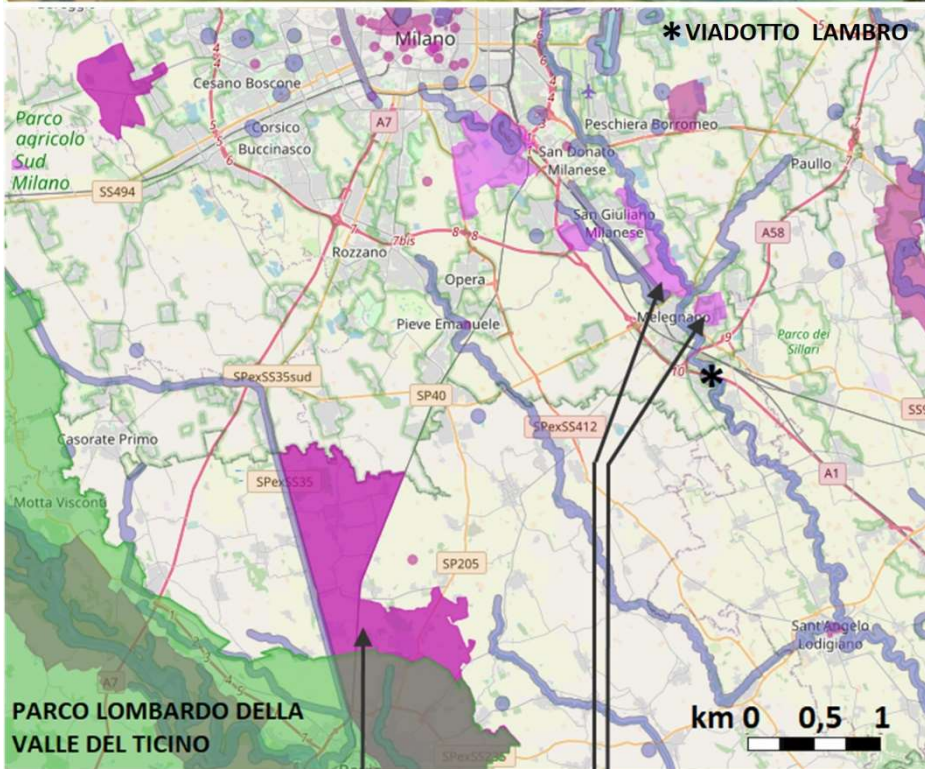

**VINCOLI D.LGS.42/2004 c.d. "DECRETATI"**  
 Aree e beni sottoposti a vincolo paesaggistico cosiddetto "decretato" (dichiarazione di notevole interesse pubblico ai sensi degli artt. 136 e 157 e individuazione di zona di interesse archeologico ai sensi dell'art. 142, c. 1, lett. m del Codice):

- Vincoli Statali ex artt.136 e 157
- Vincoli Regionali ex artt.136 e 157
- Zone di interesse archeologico ex art.142 c.1 lett.M

**VINCOLI D.LGS.42/2004 c.d. "OPE LEGIS"**  
**[art.142 c.1 - escl. lett. E - H - M]**

- Beni paesaggistici tutelati ai sensi dell'art. 142 c.1 del Codice (come originariamente introdotti dalla L.431/1985), con esclusioni dei beni di cui alle lettere: e) ghiacciai e circhi glaciali, h) aree assegnate a università agrarie o gravate da usi civici e m) zone di interesse archeologico.
- Aree di rispetto di 150 m dalle sponde dei fiumi, torrenti e corsi d'acqua iscritti negli elenchi delle Acque Pubbliche, e di 300m dalla linea della battigia costiera del mare e dei laghi, vincolate ai sensi dell'art.142 c.1 lett. a), b), c) del Codice;
  - Aree al di sopra dei 1200 m per gli Appennini e i rilievi delle isole, e dei 1600 m per le Alpi, vincolate ai sensi dell'art.142 c.1 lett.d) del Codice;
  - Aree vulcaniche tutelate ai sensi dell'art.142 c.1 lett.l) del Codice;
  - Parchi e Riserve nazionali o regionali vincolati ai sensi dell'art.142 c.1 lett. f) del Codice, con altre tipologie di Aree Naturali Protette fornite dal Ministero dell'Ambiente;
  - Aree boscate acquisite dalle carte di uso del suolo disponibili al 1987 per ogni Regione, tutelate ai sensi dell'art.142 c.1 lett. g) del Codice;
  - Zone umide individuate ai sensi del D.P.R. n°488 del 1976, tutelate ai sensi dell'art.142 c.1 lett. i)

**PARCO LOMBARDO DELLA VALLE DEL TICINO**

AREA DEL PARCO VISCONTEO NEI TERRITORI DI BORGARELLO GIUSSAGO PAVIA E SAN GENESIO ED UNITI NOTEVOLE PER REPERTI E MURA DEL PARCO VISCONTEO PER TRACCE DI CENTURIAZIONE ED ARCHITETTURE DEL XV SECOLO. Decreto 1987-08-04

ZONE DI ZIVIDO E DELLA ABBAZIA DI VIBOLDONE NEL COMUNE DI S.GIULIANO MILANESE Decreto 1981-03-25

ZONA DI S.MARIA DI CALVENZANO ANTICO COMPLESSO MONASTICO CLUNIACENSE CON LA CHIESA DI S.MARIA ASSUNTA MONUMENTO PROTROMANICO DELLA BASSA MILANESE Decreto 1984-03-28

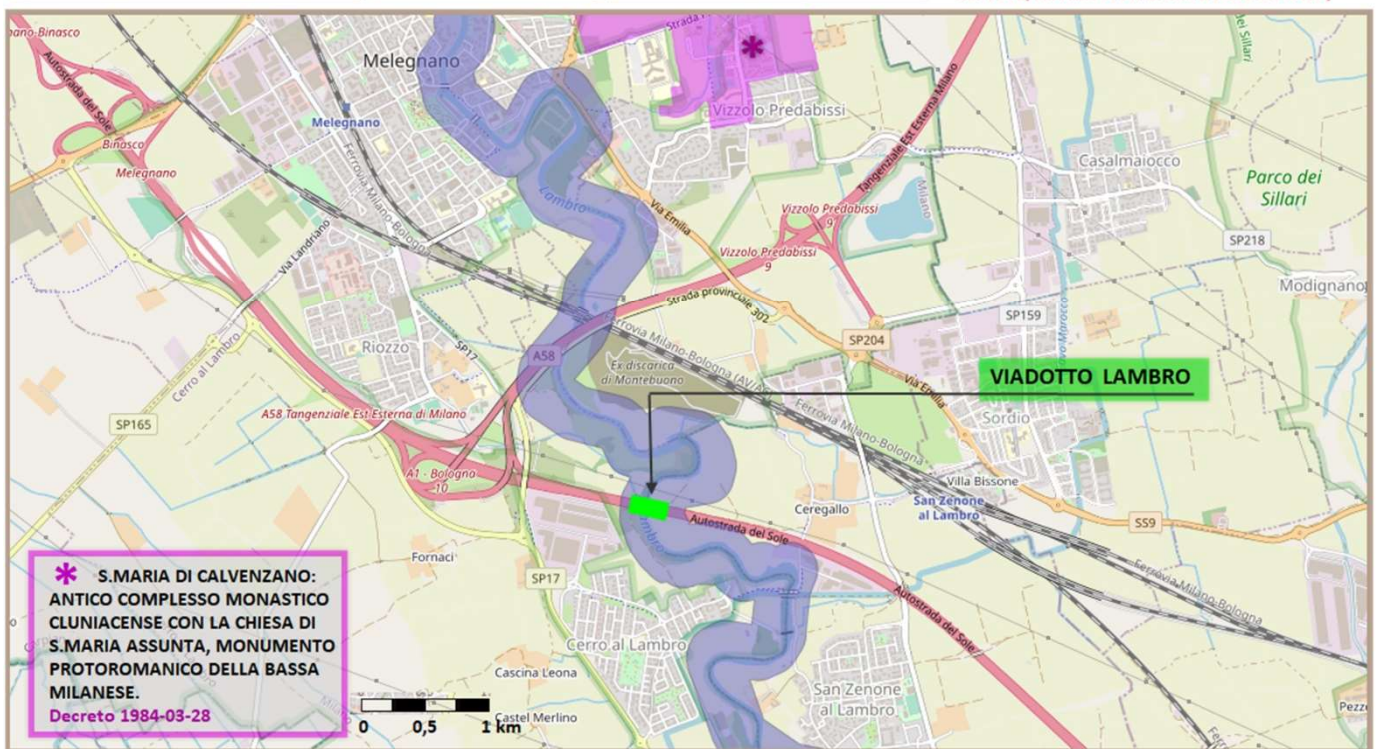

**\* S.MARIA DI CALVENZANO: ANTICO COMPLESSO MONASTICO CLUNIACENSE CON LA CHIESA DI S.MARIA ASSUNTA, MONUMENTO PROTROMANICO DELLA BASSA MILANESE. Decreto 1984-03-28**

**VIADOTTO LAMBRO**