

PIANTA, QUOTE IN CM

PIANTA COPERTURA SP. CM. 9, QUOTE IN CM

SEZIONE X-X, QUOTE IN CM

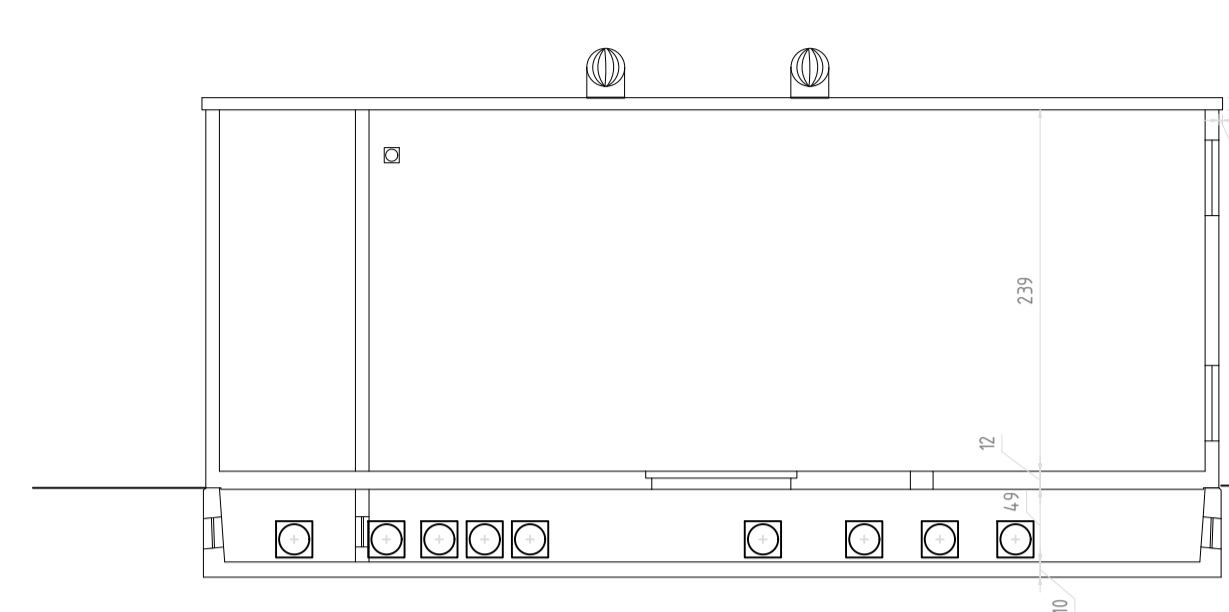
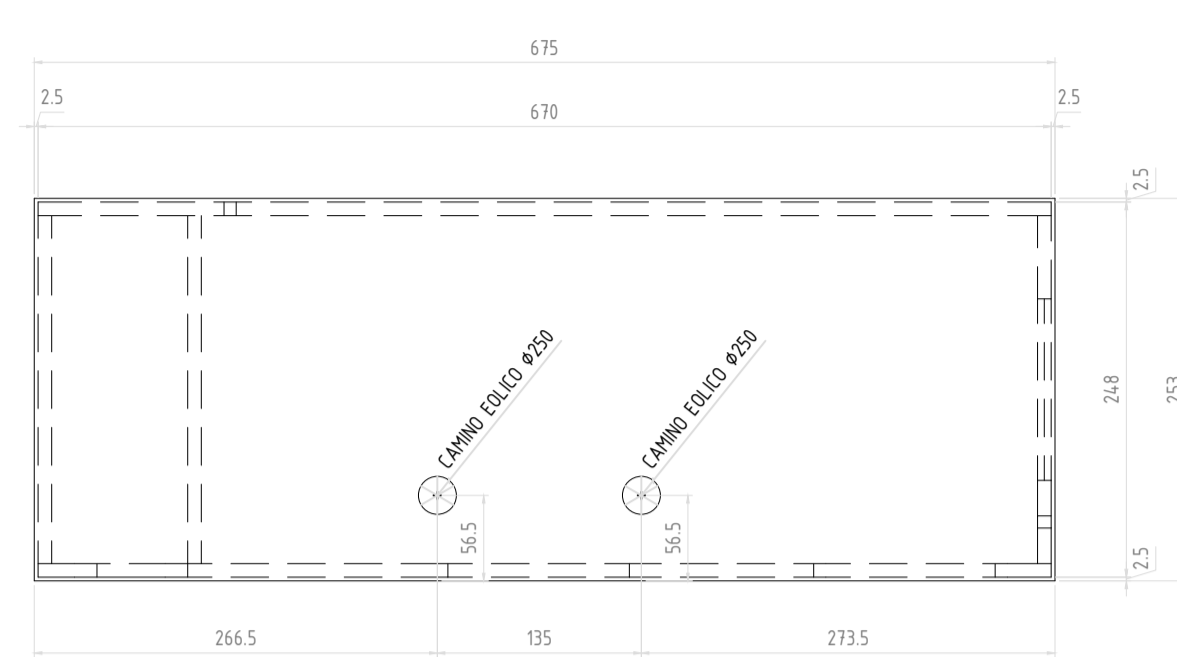
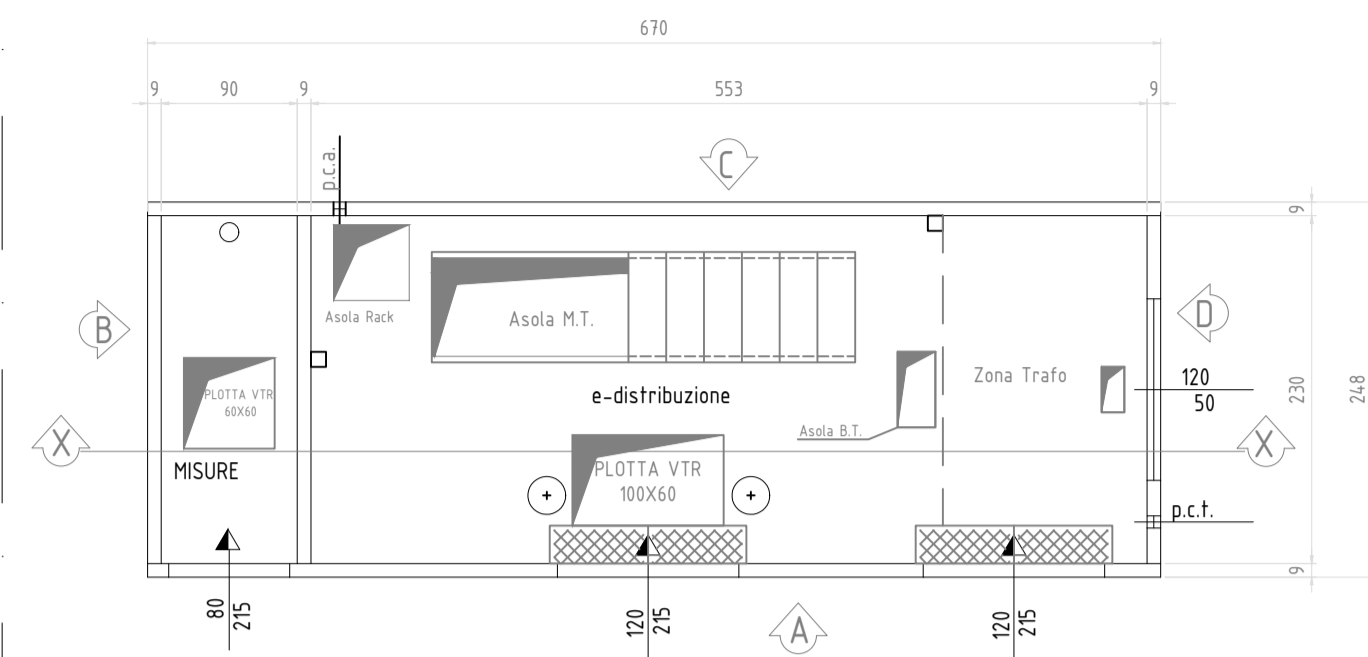

**LEGENDA:**

- PREFRATTURA Ø200
- CONNETTORE DI TERRA

PIANTE, SEZIONI, SCALA 1: 50

VISTE, SCALA 1:50

VISTA LATO A, QUOTE IN CM

VISTA LATO B, QUOTE IN CM

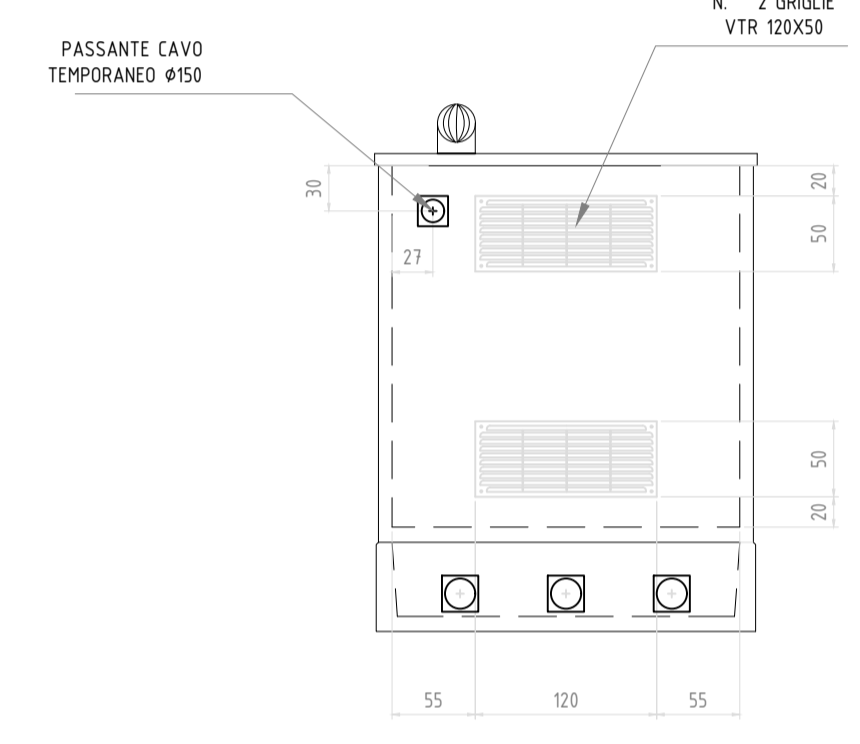
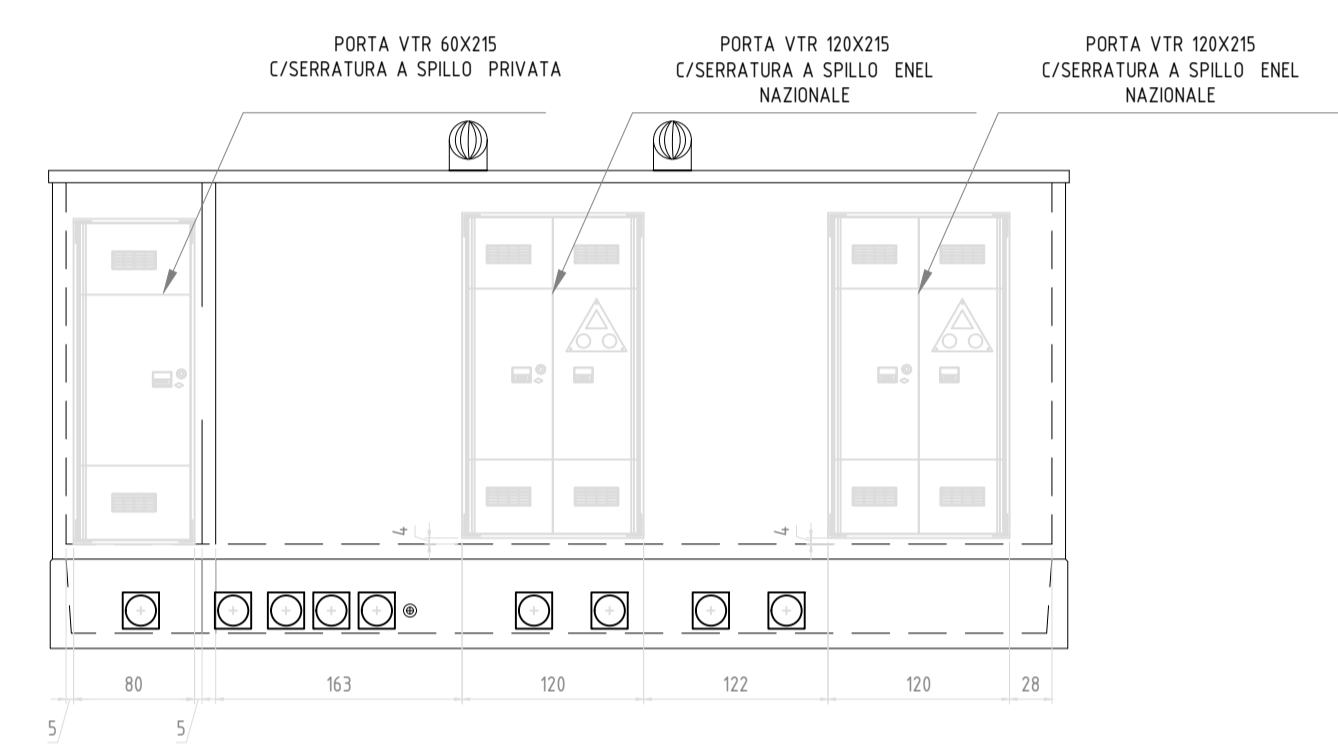

VISTA LATO C, SCALA 1:50, QUOTE IN CM

VISTA LATO D, SCALA 1:50, QUOTE IN CM

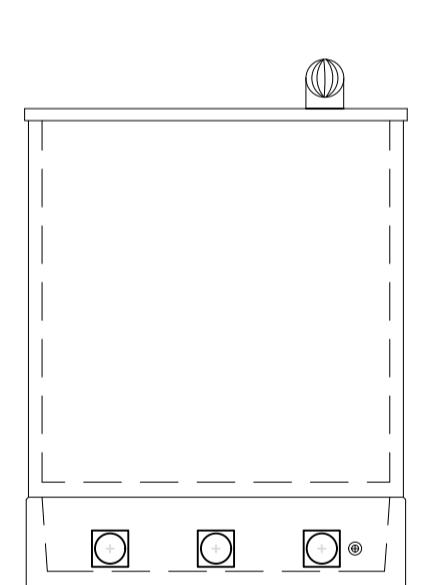
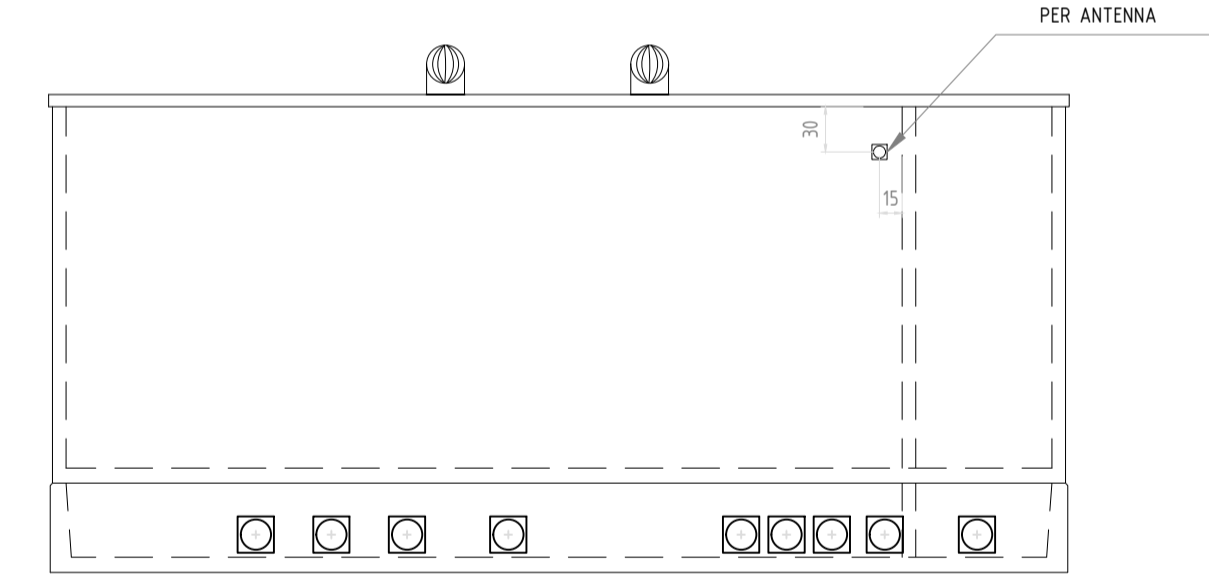

PIANTA, SCALA 1: 25, QUOTE IN CM

PIANTA IN SCALA 1:25

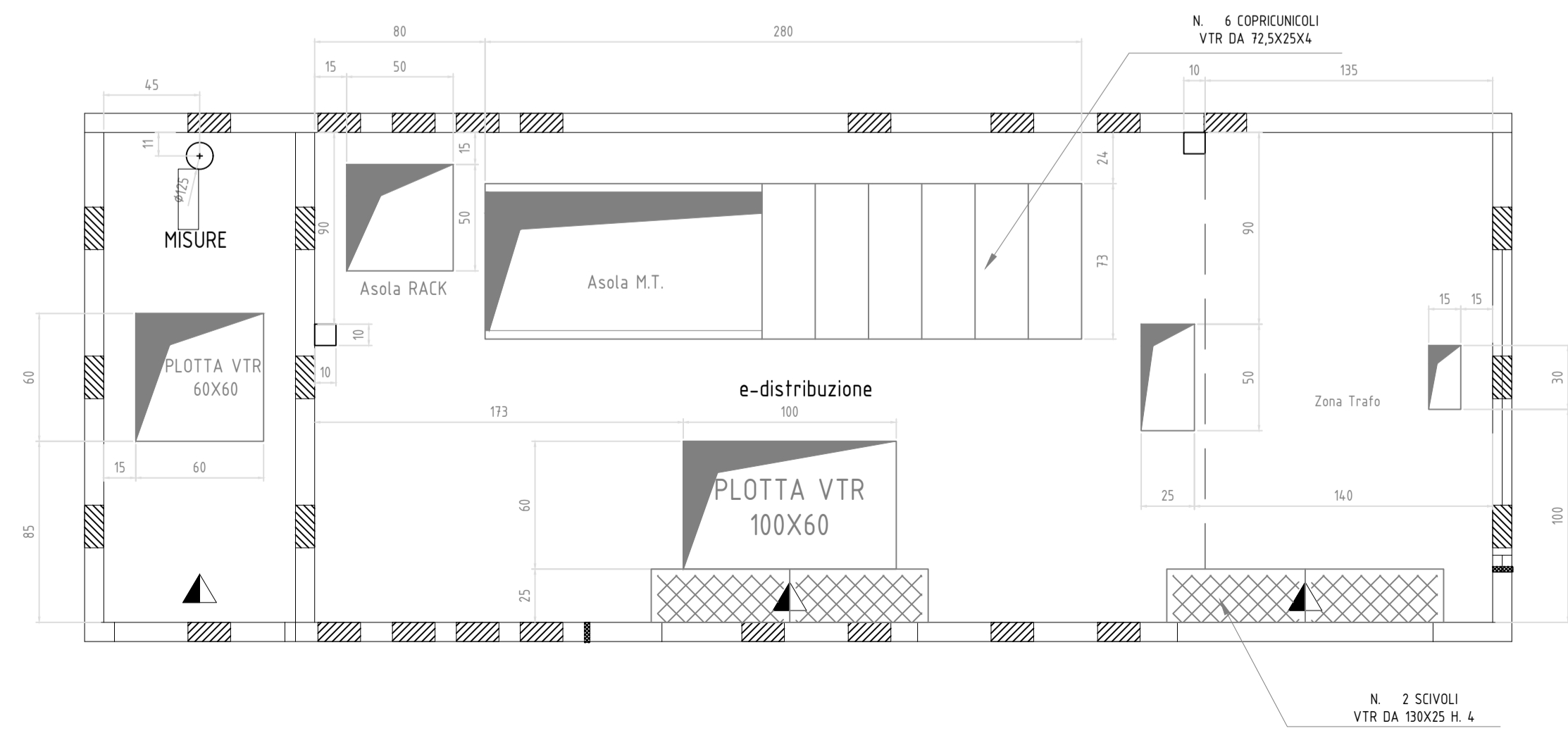



COMUNE GRUMENTO NOVA



REGIONE BASILICATA



COMUNE VIGGIANO

**PROGETTO DEFINITIVO**

Realizzazione di n. 2 impianti per la produzione di energia elettrica da fonte solare in Grumento Nova (PZ) alla località Traversiti, denominati "Grumento 1" e "Grumento 2", aventi ognuno potenza in immissione pari a 5.920,00 kW

DATA	DESCRIZIONE	DIS.	VERIF.
07/05/2021	TERZA EMISSIONE	S.C.	I.P.
08/02/2021	TERZA EMISSIONE	S.C.	I.P.
30/01/2021	SECONDA EMISSIONE	S.C.	I.P.
25/01/2021	PRIMA EMISSIONE	S.C.	I.P.

**PROGETTISTA:**  
**ING. IZZO PASQUALE**  
 Via Armando Diaz n. 58  
 84019 Scafati - Salerno - Italia  
 Email pec: pasquale.izzo@ordingna.it  
 Telefono: +39 0813440827

**CLIENTE:**  
**VOLTALIA ITALIA S.r.l.**  
 Viale Montenero n. 32 - 20135 Milano - Italia  
 Email pec: vontaliaitalia@pec.it - Telefono: +39 0289095269



**Volitalia Italia Srl**  
 Viale Monte Nero, 32  
 20135 Milano  
 P.IVA 09983740969

**TITOLO PROGETTO:**  
**PROGETTO IMPIANTO DI CONNESSIONE:**

- GRUMENTO 1 (Codice Rintracciabilità 242657368);
- GRUMENTO 2 (Codice rintracciabilità 242657576 - Impianto capofila)

**TITOLO ELABORATO:**  
**GRAFICI CABINA DI CONSEGNA**

**DISEGNATO:**  
 Ing. Carmine Schettino

**VERIFICATO:**  
 Ing. Pasquale Izzo

DATA:	TAVOLA:	VERSIONE:	N.º ELABORATO:	REVISIONE:
07/05/2021	A.5.d.	03	ALLEGATO 6	03

E' vietata la copia anche parziale del presente elaborato