COMUNE GRUMENTO NOVA | REGIONE BASILICATA | COMUNE MIGLIONICO

PROGETTO DEFINITIVO

Realizzazione di n. 2 impianti per la produzione di energia elettrica da fonte solare in Grumento Nova (PZ) alla località Tiravaristi, denominati "Grumento 1" e "Grumento 2", aventi ognuno potenza in immissione pari a 5.920,00 kW

10/10/2021	PRIMA EMISSIONE	RS	LP
27/01/2022	SECONDA EMISSIONE	RS	LP
28/02/2022	TERZA EMISSIONE	RS	LP
31/03/2022	QUARTA EMISSIONE	RS	LP
DATA	DESCRIZIONE	DIS.	VERIF.

TITOLARE DEL PROGETTO
ING. IZZO PASQUALE
Via Armando Diaz n. 96
75100 Matera (MT) - Italy
Email: pec: pasquale.izzo@ingpec.eu
Cell: +39 (0)835 332909
Firma digitale rilasciata da: Pasquale Izzo
Secondo l'ordine di: INGEGNERI PROVINCIA DI MATERA
Valida fino al: 07/07/2020

SOPRA: VOLTALIA ITALIA S.r.l.
Via Giovanni Da Procida, 11 - 20149 Milano - Italia
P.IVA 08986950968 - REA MI-2097123 - CAPITALE SOCIALE 10.000,00 EUR

TITOLO PROGETTO: PROGETTO DI N.2 IMPIANTI PER LA PRODUZIONE DI ENERGIA ELETTRICA DA FONTE SOLARE

TITOLO ELABORATO: COMPATIBILITÀ L.R. n. 54/2015 SCALA 1:10000

DISEGNATO	CARTELLA	TAVOLA	FOGLIO	SCALA
Ing. Carmine Schiavino	Ing. Rosapaola Izzo	04	1	04

DATA	TITOLO	VERSIONE	CD. ELABORATO	REVISIONE
10/02/2022	Integrazione n. 1-P.12	04	1	04

© L'utilizzo lo scopo anche parziale dell'elaborato sfiderà le

LEGENDA

Area di progetto

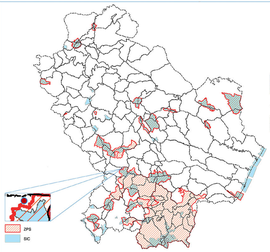

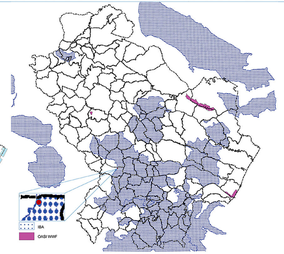

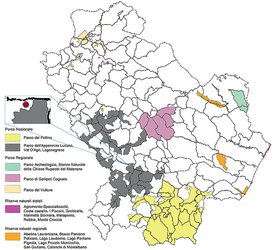

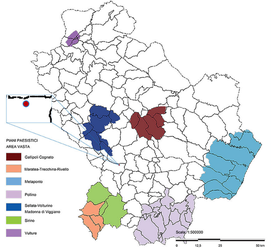

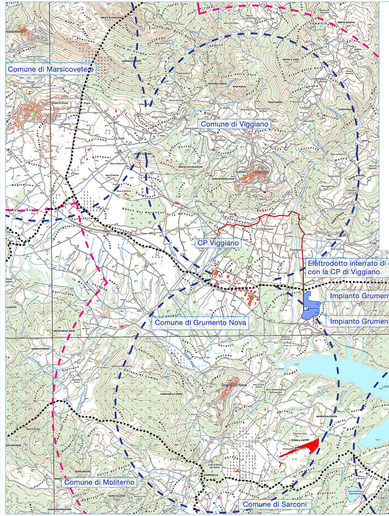

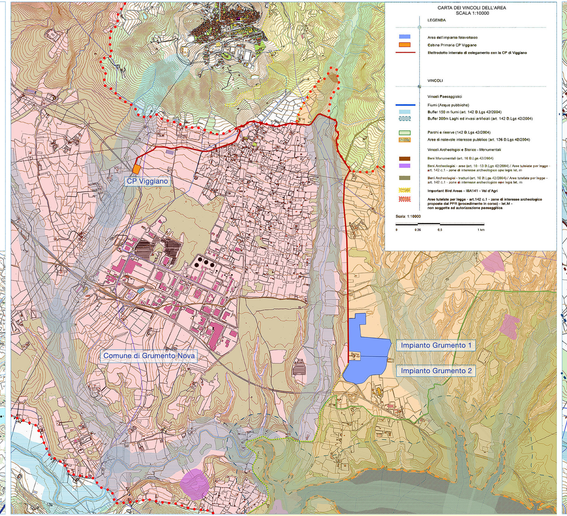
CARTA DEI VINCOLI DELL'AREA
SCALA 1:10000
LEGENDA
Area dell'impianto fotovoltaico
Cabina Primaria CP Viggiano
Elettrodotto interrato di collegamento con la CP di Viggiano
VINCOLI
Vincoli Paesaggistici
Fiumi (Acque pubbliche)
Buffer 150 m fiumi (art. 142 B Lgs 42/2004)
Buffer 300m Laghi sul invaso artificiali (art. 142 B Lgs 42/2004)
Parchi e riserve (142 B Lgs 42/2004)
Aree di notevole interesse pubblico (art. 136 D.Lgs 42/2004)
Vincoli Archeologici e Storici - Monumentali
Beni Monumentali (art. 10 B Lgs 42/2004)
Beni Archeologici - aree (art. 10 - 10 B Lgs 42/2004) / Aree tutelate per legge art. 142 c.1 - Aree di interesse archeologico (art. 142 m)
Beni Archeologici - monumentali (art. 10 B Lgs 42/2004) / Aree tutelate per legge - Aree di rispetto dei beni archeologici (art. 142 m)
Ingombri Siti Unesco - MATERA - Ver.2 (Fuori)
Aree tutelate per legge - art.142 c.1 - aree di interesse archeologico proposte dal PTR (provvedimento n. 1 - 1 - 1 -