

INQUADRAMENTO GENERALE SU IGM IN SCALA 1:25000 con individuato il percorso dei cavidotti interni ed esterni al parco

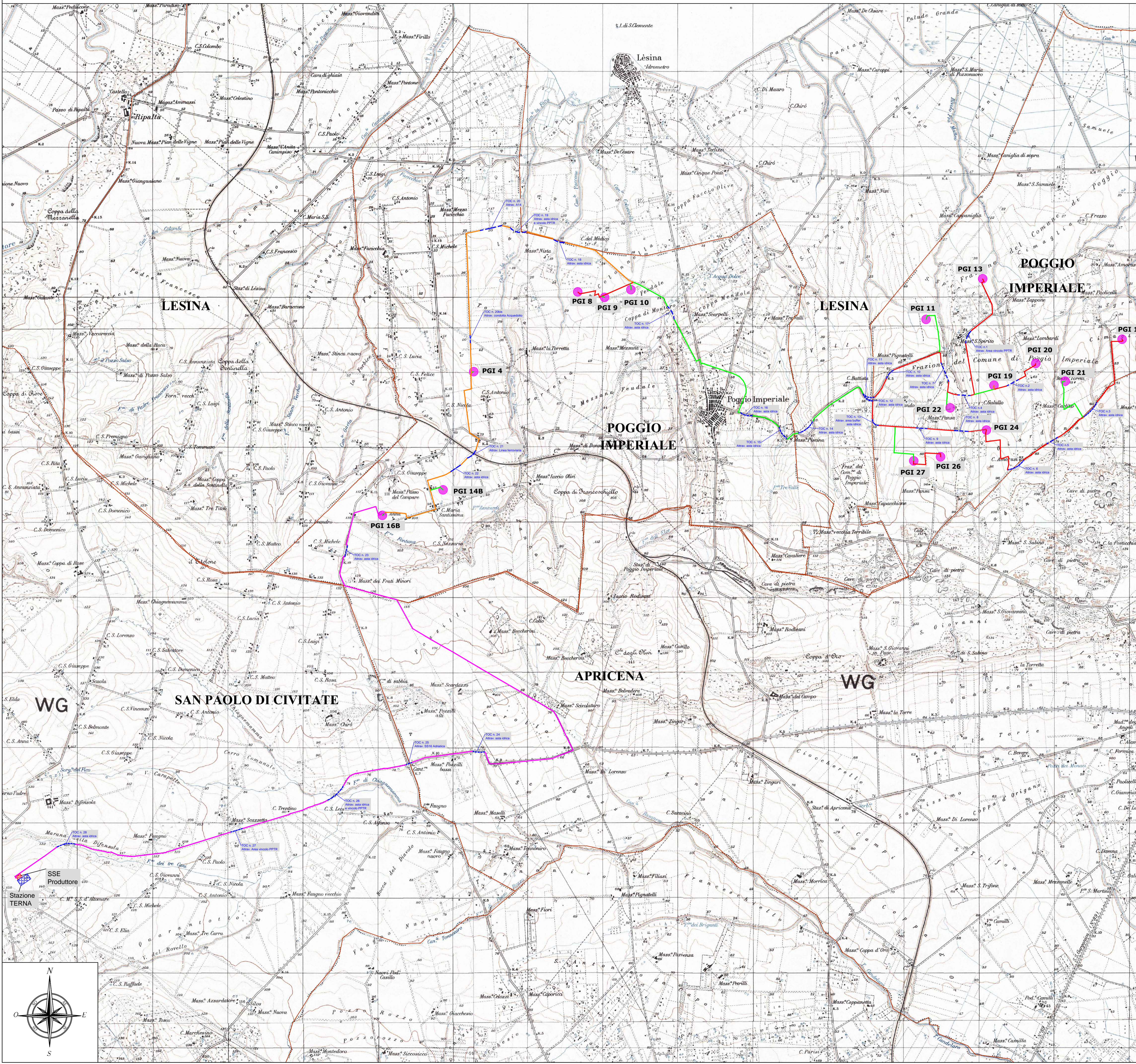

LEGENDA	
	Aerogeneratore di progetto
	Scavo ad una terza di cavi MT 30 kV
	Attraversamenti in T.O.C.
	Scavo a 2 terze di cavi MT 30 kV
	Scavo a 3 terze di cavi MT 30 kV
	Scavo a 3 terze di cavi MT 30 kV - elettrodotto dorsale
	Confini comunali

IVPC Power 6 S.r.l. Via Circumvallazione 108 83100 Avellino Tel. 0825.893711 Fax 0825.781472 P.IVA 02509050643					
STUDIO INGEGNERIA ELETTRICA MEZZINA dott. ing. Antonio Via T. Solis 128 71016 San Severo (FG) Tel. 0882.228072 Fax 0882.243651 e-mail: info@studionezzina.net					
Studio Progettazione e Coordinamento VEGA sas Arch. Antonio Demaio Tel. 0881.755251 Fax 1784412324 E-Mail: sil.vega@gmail.com	Studio Progettazione e Coordinamento ARKE' Ingegneria S.r.l. Via Imperatore Traiano, 4 - 70126 BARI Tel. Fax. 080.2022423 E-Mail: l.fanelli@arkeingegneria.it				
Studio Progettazione Ambientale NOSTOI s.r.l. - Dott.ssa Maria Grazia Liseno Tel. 0972.081259 Fax 0972.83694 E-Mail: mgliseno@nostoi.it	Studio Progettazione Ambientale STM Ing. Tommaso Monaco Tel. 085.429850 Fax 085.090485 E-Mail: ing.tommaso@studioniconomaco.it				
Studio Acustico Studio Falcone Ing. Antonio Falcone Tel. 0884.534378 Fax. 0884.534378 E-Mail: ing.falcone@alice.it	Studio Progettazione Geotecnica Dott. Donato Antonio Fatigato Via G. Matteotti n. 111 - 71121 Foggia tel/fax 0881.745414 0881.771533 e-mail: fatigatodonato@tiscali.it				
Consulenza Topografica Geom. Ercolino Marinucci Palermo Tel. 0874.839190 cell. 339.1854984 E-Mail: marinucci.e@libero.it	Studio Agronomico Dr. Agr. Di Mola Gianpiero Via G. Matteotti n. 111 - 71121 Foggia tel/fax 0881.756289 e-mail: giamp.dimola@libero.it				
Opera: Parco Eolico composto da n.16 Aerogeneratori da 3,3 MW per una potenza complessiva di 52,8 MW nel Comune di Poggio Imperiale (FG)					
Foglio: A - PROGETTO GENERALE Nome Elaborato: ETK5E66_TAVOLA_A03 Descrizione Elaborato: Inquadramento generale su IGM 1:25000 con individuato il percorso dei cavidotti interni ed esterni al parco e la SSE Produttore					
00	Marzo 2014	Emissione per progetto definitivo - Richiesta V.I.A.	Ing. A. Mezzina	Ing. A. Mezzina	IVPC Power 6 S.r.l.
Rev.	Data	Oggetto della revisione	Elaborazione	Verifica	Approvazione
Scala: 1:25.000		Codice Pratica: ETK5E66			
Formato: A1					

