

REGIONE PUGLIA PROVINCIA di FOGGIA  
 COMUNE di POGGIO IMPERIALE

**IVPC Power 6 S.r.l.**  
 Via Circumvallazione 108 | 83100 Avellino  
 Tel. 0825 803711 | Fax 0825 781472  
 P.IVA 0259550645

**STUDIO INGEGNERIA ELETTRICA**  
 MEZZINA cod. Ing. Antonio  
 Via T. Sade 28 | 71018 San Severo (FG)  
 Tel. 0874 282071 | Fax 0874 282072  
 E-Mail: info@studiomezzina.net

**Arch. Antonio Demalo**  
 Via. Uss. 186/51 | 71047/204  
 Tel. 0874 282071 | Fax 0874 282072  
 E-Mail: a.demalo@uniroma1.it

**ARKE' Ingegneria S.r.l.**  
 Via Impugnato Taddei, 4 | 79128 BARI  
 Tel. | Fax 080 202020  
 E-Mail: l.toroli@arkeingegneria.it

**ING. TOMMASO MONACO**  
 Via. G. Galvani, 111 | 71027 FOGGIA  
 Tel. 0871 764141 | Fax 0871 771520  
 E-Mail: ing.monaco@uniroma1.it

**Dott. Donato Antonio Falgato**  
 Via. G. Galvani, 111 | 71027 FOGGIA  
 Tel. 0871 764141 | Fax 0871 771520  
 E-Mail: ing.falgato@uniroma1.it

**Geom. Ercolino Marinucci Palermo**  
 Via. G. Galvani, 111 | 71027 FOGGIA  
 Tel. 0871 764141 | Fax 0871 771520  
 E-Mail: geom.marinucci@uniroma1.it

**Dr. Agr. Di Mola Gianpietro**  
 Via. G. Galvani, 111 | 71027 FOGGIA  
 Tel. 0871 764141 | Fax 0871 771520  
 E-Mail: dr.mola@uniroma1.it

**Opera:** Parco Eolico composto da n.16 Aerogeneratori da 3,3 MW per una potenza complessiva di 52,8 MW nel Comune di Poggio Imperiale (FG)

**Autore:** B - STUDIO DI IMPATTO AMBIENTALE E PAESAGGISTICO  
**Nome Opera:** ETK5E6\_DOC\_B13c  
**Descrizione Operazione:** Visuali panoramiche dell'impianto (in tratto Aquila-Foggia, da Fiume Fortore, Lesina e Madonna dell'Incoronta)

IC	Marzo 2014	Elaborazione per progetto dell'altro - istruttoria V.I.A.	VEGA s.r.l.s	Ing. A. Mezzina	IVPC Power 6 S.r.l.
Rev.	Data	Oggetto della revisione	Elaborazione	Verifica	Approvazione
Scale:	FS				
Formato:	Codice Pratica: ETK5E66				

**Legenda**

**OPERE PREVISTE DAL PROGETTO**

**Aerogeneratori**

- AEROGENERATORI

**Visuali panoramiche**

- ◇ VEDUTE PANORAMICHE

DM 24/2010 - Linee Guida Nazionali ALLEGATO 4 - Punto b)  
 ricognizione dei centri abitati e dei beni culturali e paesaggistici riconosciuti come tali ai sensi del Decreto legislativo 42/2004, distanti in linea d'aria non meno di 50 volte l'altezza massima del più vicino aerogeneratore, documentando fotograficamente l'interferenza con le nuove strutture;

- Strade Panoramiche
- Strade Paesaggistiche
- Boschi e macchie art.142 c1 g
- Fiumi torrenti acque pubbliche 150mt art.142 c1 a
- Zone interesse archeologico art.142 c.1 m TR

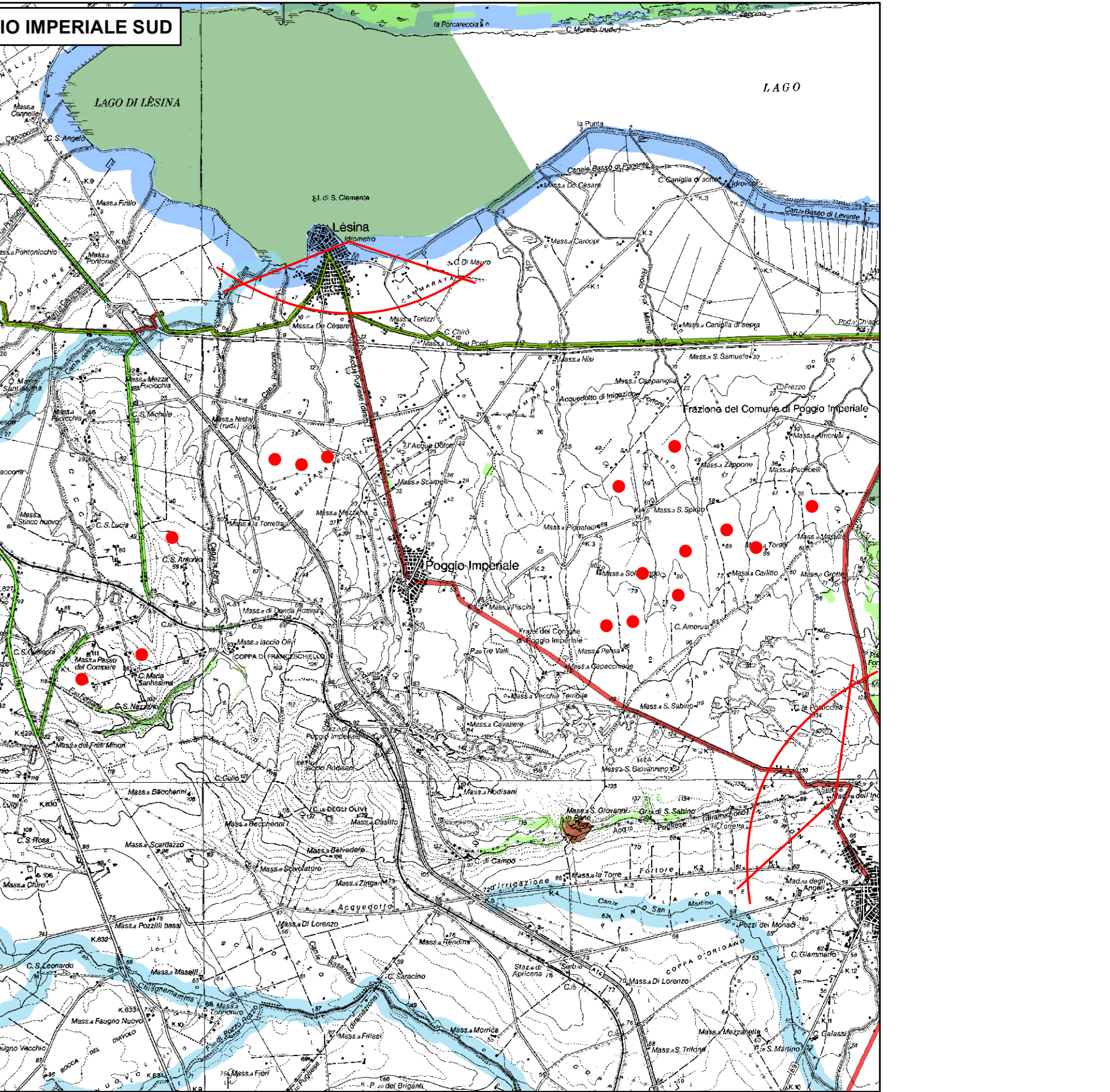
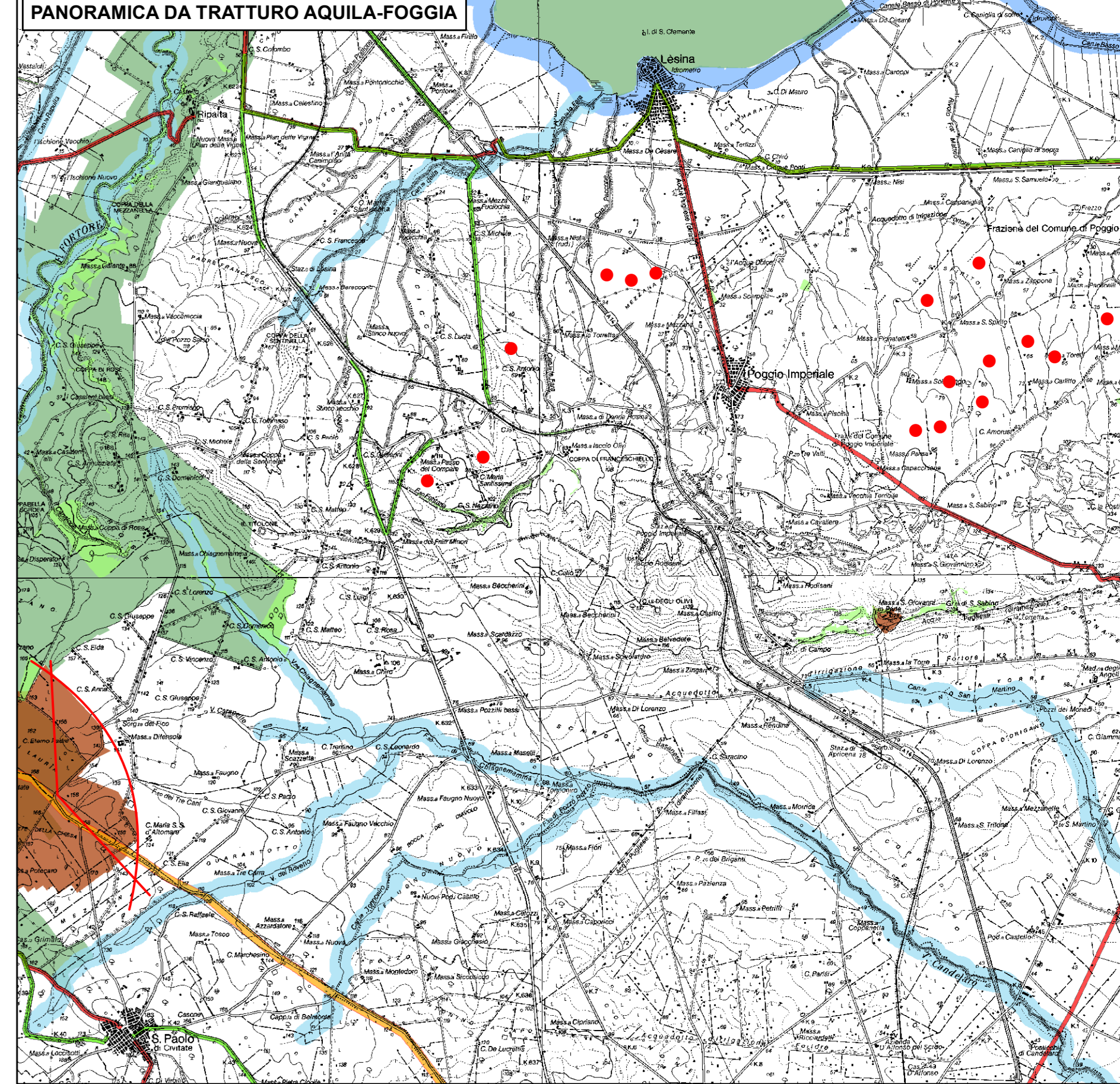

PANORAMICA DA MADONNA DELL'INCORONTA - L'IMPIANTO RISULTA NON VISIBILE