

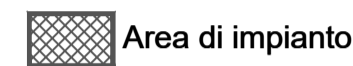

LEGENDA

-  Area di impianto
-  Cavidotto MT
-  Stazione Elettrica esistente

REGIONE SICILIANA

Provincia di Agrigento
Comune di FAVARA

PROGETTO: **IMPIANTO AGRI-VOLTAICO "FAVARA 2"**
 PROGETTO PER LA REALIZZAZIONE DI UN IMPIANTO FOTOVOLTAICO DI POTENZA PARI A 65,10 MWp nel comune di FAVARA (AG) denominato "FAVARA 2"



PROGETTO DEFINITIVO

COMMITTENTE
11PIU' ENERGIA SRL
 Via Aldo Moro, 28 - 25043 Breno (BS)
 P.I. 04309300988 - PEC: 11piuenergia@pec.it

PROGETTAZIONE
PROTECNA s.r.l.
 via XX Settembre, 25
 00062 Bracciano (RM)
 PEC: protecnasrl@pec.it

I Tecnici
 Dott. Ing. Lo Biundo Paolo
 Dott. Ing. Francesco Mollame

ELABORATO
 Carta Piano Stralcio di Bacino per l'Assetto Idrogeologico (P.A.I.)

CARTA DELLA PERICOLOSITA' E DEL RISCHIO GEOMORFOLOGICO

CODICE	SCALA	FORMATO	CODIFICA INTERNA
G.1.11	1:10.000	A1	G.1.11_11PN2022PDGpaig11R0

REV.	DATA	DESCRIZIONE REVISIONE	REDATTO	VERIFICATO	APPROVATO
23/12/2022		PRIMA EMISSIONE	PL	FM	AL

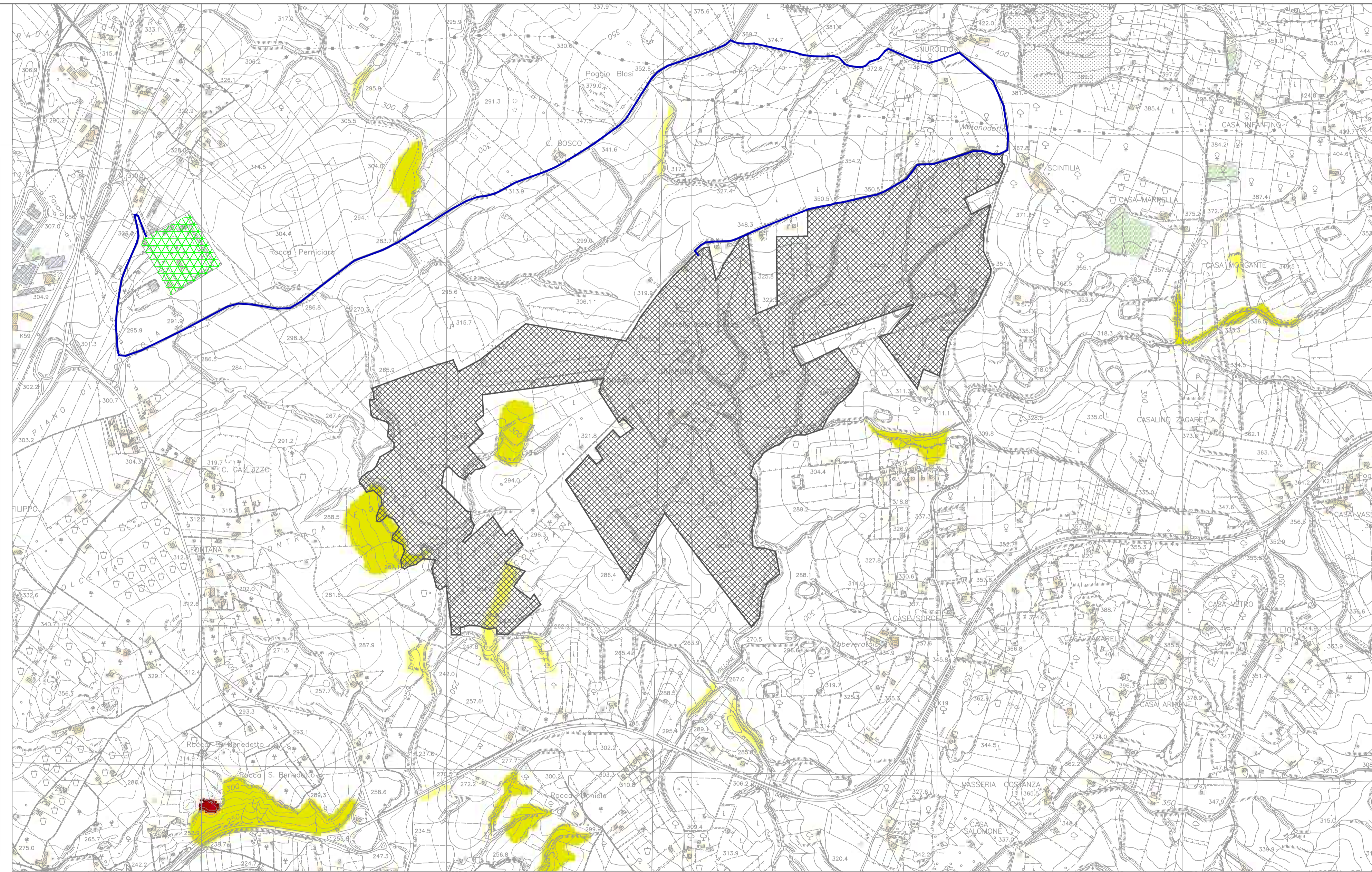

LEGENDA

- LIVELLI DI PERICOLOSITA'**
-  P0 molto basso
 -  P1 moderato
 -  P2 medio
 -  P3 elevato
 -  P4 molto elevato
- LIVELLI DI RISCHIO**
-  R1 moderato
 -  R2 medio
 -  R3 elevato
 -  R4 molto elevato
-  Limite bacino idrografico
-  Limite comunale