









LEGENDA

-  Area di impianto
-  Stazione Elettrica esistente
-  Cavidotto MT
-  Limite Comunale
-  Zone sottoposte al vincolo della legge n° 431/85. Fiumi, torrenti e corsi d'acqua iscritti negli elenchi di cui al testo unico approvato con regio decreto 11/12/1933 n° 1775 e le relative sponde o piede degli argini per una fascia di mt 150 ciascuna.
-  Area d'Interesse Archeologico
-  Carta Forestale LR 16/96 - Territori coperti da foreste e boschi, ancorchè percorsi o danneggiati dal fuoco, e quelli sottoposti a vincolo di rimboscimento.
-  Vincolo Idrogeologico

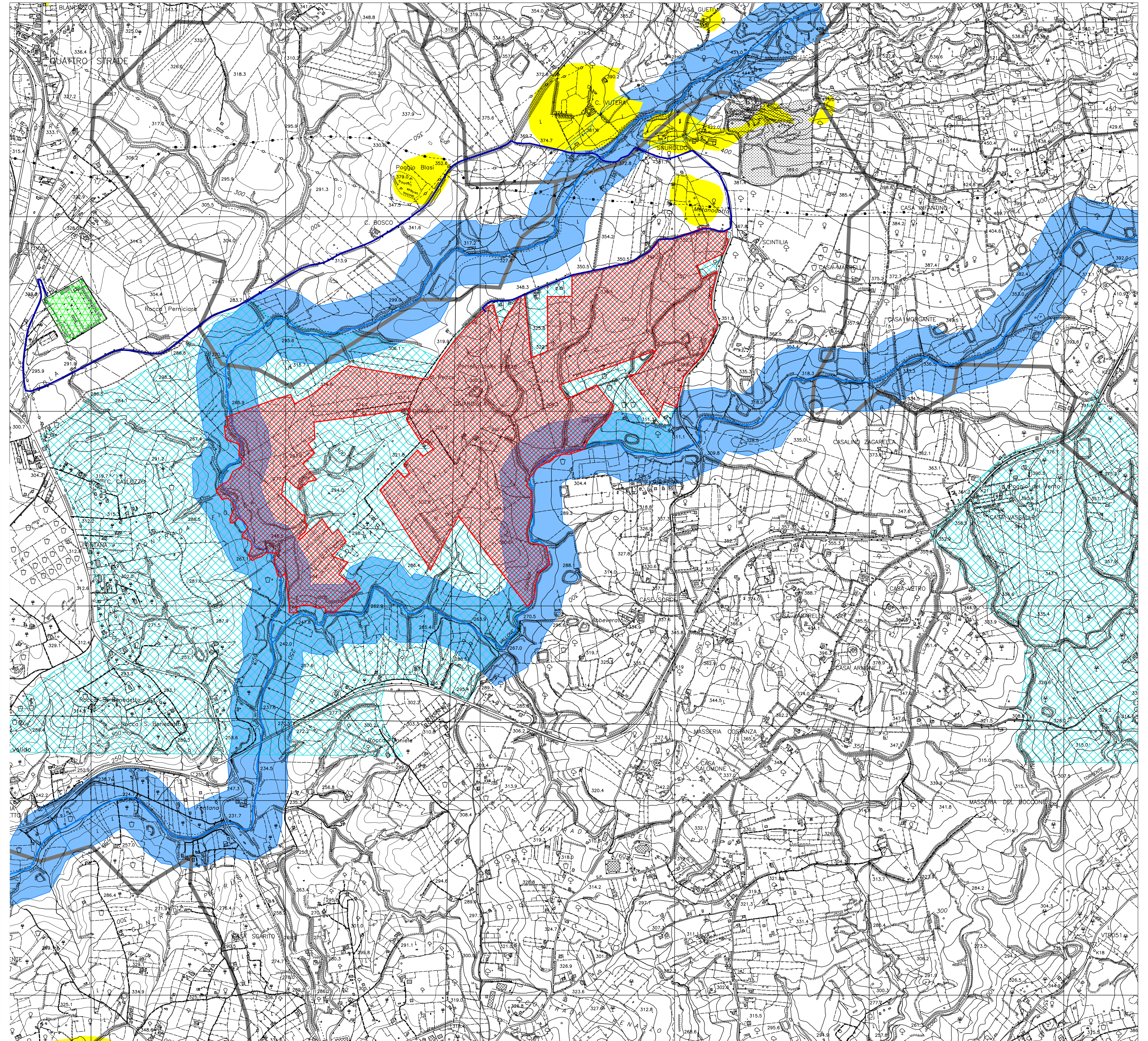

REGIONE SICILIANA

Provincia di Agrigento
Comune di FAVARA

PROGETTO:
IMPIANTO AGRI-VOLTAICO "FAVARA 2"
PROGETTO PER LA REALIZZAZIONE DI UN IMPIANTO FOTOVOLTAICO DI POTENZA PARI A 65,10 MWp nel comune di FAVARA (AG) denominato "FAVARA 2"



PROGETTO DEFINITIVO

COMMITTENTE
11PIU' ENERGIA SRL
Via Aldo Moro, 28 - 25043 Breno (BS)
P.I. 04309300988 - PEC: 11piuenergia@pec.it

PROGETTAZIONE
PROTECNA s.r.l.
via XX Settembre, 25
00062 Bracciano (RM)
PEC: protecnasrl@pec.it

I Tecnici
Dott. Ing. Lo Biundo Paolo
Dott. Ing. Francesco Mollame

ELABORATO
Carta dei Vincoli su CTR

CODICE	SCALA	FORMATO	CODIFICA INTERNA
G.1.6	1:10.000	A1	G.1.6_11PN2022PDGvnc6R0

REV.	DATA	DESCRIZIONE REVISIONE	PL	FM	AL
00	23/12/2022	PRIMA EMISSIONE	PL	FM	AL
			REDATTO	VERIFICATO	APPROVATO