

# REGIONE PUGLIA

## Soprintendenza Archeologia Belle Arti e Paesaggio per la provincia di Taranto

Comune di Mottola (TA)

### Impianto FV "Mottola" Potenza DC 35,522 MWp

IL COMMITTENTE



**SINERGIA GP4**

SINERGIA GP4 S.R.L.  
CENTRO DIREZIONALE, IS. G1, SOC. INT 58  
80143 NAPOLI  
PEC: [sinergia\\_gp4@pec.it](mailto:sinergia_gp4@pec.it)  
Rappresentante, Sviluppatore e Coordinatore: Ing. Filippo Mercurio

IL PROGETTISTA



**PROGETTO ENERGIA S.R.L.**  
Via Serra, 6 83031 Ariano Irpino (AV)  
Tel. +39 0825 891313  
[www.progettoenergia.biz](http://www.progettoenergia.biz) - [info@progettoenergia.biz](mailto:info@progettoenergia.biz)



SERVIZI DI INGEGNERIA INTEGRATI  
INTEGRATED ENGINEERING SERVICES

PROGETTAZIONE ARCHEOLOGICA



**ARCHEO**  
S E R V I Z I

TITOLO TAVOLA

## VERIFICA PREVENTIVA INTERESSE ARCHEOLOGICO

Tav.08

CATALOGO MOSI

REV	CODICE PROGETTO	DESCRIZIONE REVISIONE	SCALA	FORMATO	DATA
REV.00		PRIMA EMISSIONE	VARIE	A3	MAGGIO 2023

**ARCHEO**  
S E R V I Z I  
Via Aldo Moro, 8/3 82021 APICE (BN)  
P.IVA: 017 66 93 0630

*Dott. Antonio Mesisca*

## Sito 01 (SN-SUB\_2023\_2650\_01\_01)

**Localizzazione:** Mottola (TA)

**Definizione e cronologia:** sito pluristratificato, {}. {Età Arcaica, Età Romana, Età del Ferro},

**Modalità di individuazione:** {dati di archivio}

**Distanza dall'opera in progetto:** 200-500 metri

**Potenziale:** potenziale alto

**Rischio relativo:** rischio basso

Insedimento di età preromana, che si sviluppa su di una altura e nella valletta che si apre alle sue falde, ubicato in località Dolce Morso, presso S. Basilio, a nord di Mottola. Il sito è stato indagato dalla Soprintendenza, e scoperto in seguito alla segnalazione di attività di scavo clandestino. Il rinvenimento di due piccoli raschiatoi in selce potrebbe far ipotizzare una frequentazione dell'area già in età preistorica; l'insediamento vero e proprio si sviluppa sull'altura a partire dal VI secolo a.C. periodo al quale si datano i materiali più antichi, consistenti in ceramica geometrica peuceta e in coppe ioniche d'importazione coloniale greca. In una fase non meglio precisata l'insediamento (interpretabile per l'appunto come un villaggio indigeno) viene munito di una cinta muraria, di cui sono stati individuati i resti ai margini del pianoro sulla sommità, realizzata con blocchi squadri di carparo impostati su un filare di pietrame di grandi dimensioni. nella valle ai piedi dell'altura è stata scavata una grande abitazione, estesa per più di 500 mq, complessivamente databile al IV secolo a.C. Nelle strutture murarie dell'edificio erano stati reimpiegati alcuni frammenti architettonici, tra cui quelli pertinenti ad un rocchio di colonna, che sono stati messi in relazione con la presenza nell'area di un luogo di culto, indiziata peraltro anche dal rinvenimento di coroplastica votiva. CARTAPULIA IDTABIS000155

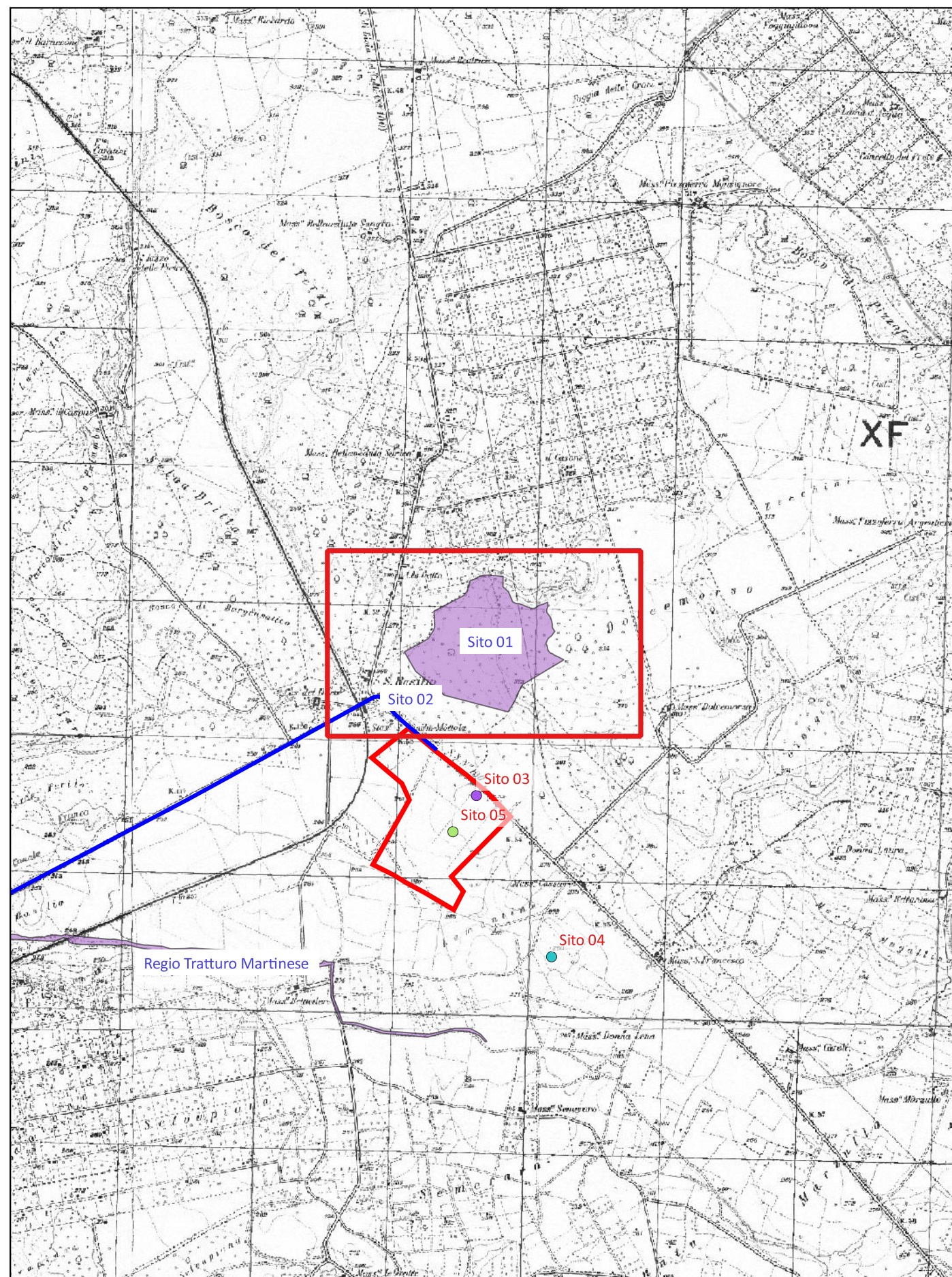

1.000 0 1.000 2.000 m

DB\_Cartapulia; PTR\_Sit\_Puglia\_Sistema\_Tutele\_UCP\_Aree a rischio archeologico

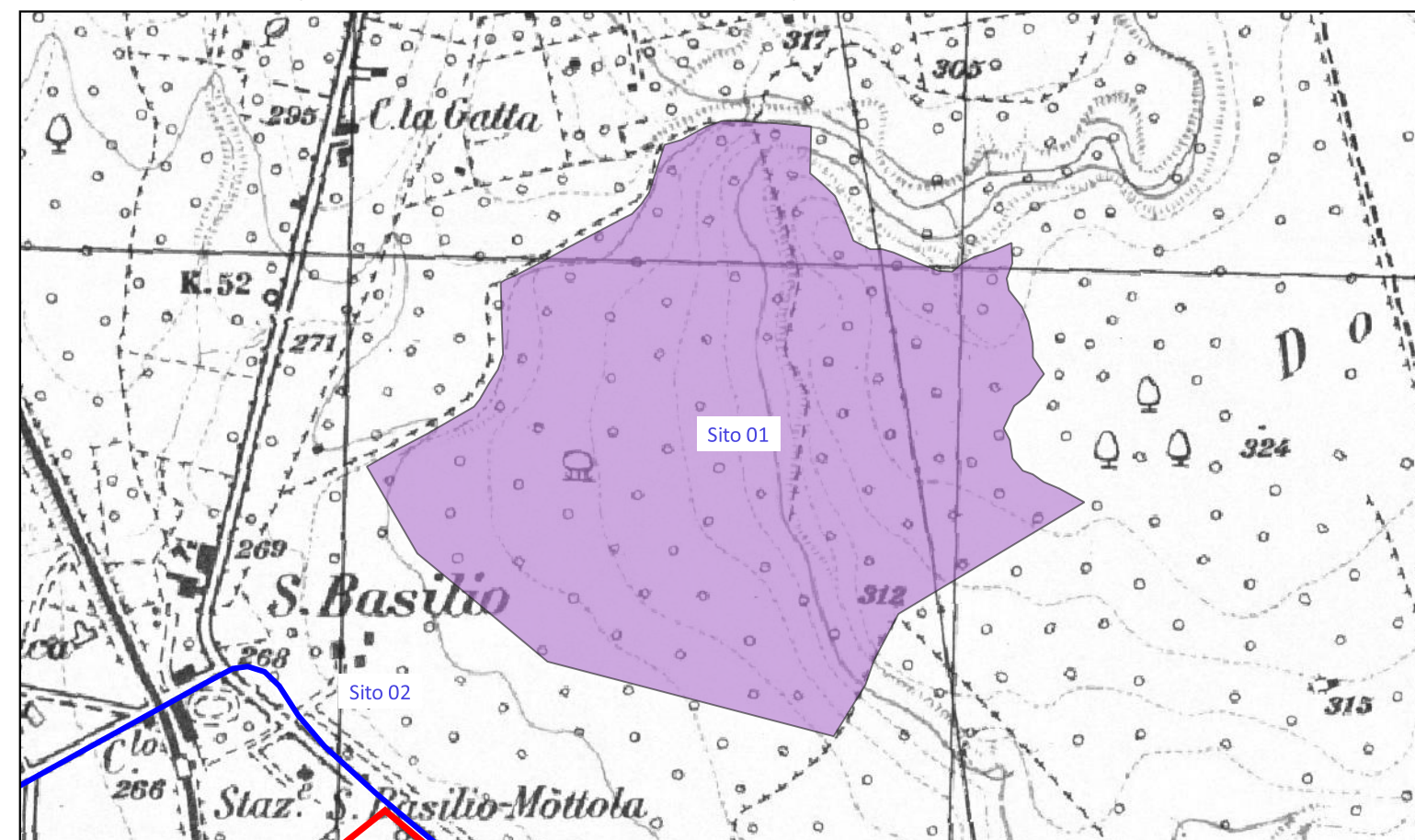

500 0 500 1.000 m

## Sito 02 (SN-SUB\_2023\_2650\_01\_02)

**Localizzazione:** Mottola (TA)

**Definizione e cronologia:** strutture per il culto, {}, {Età Medievale},

**Modalità di individuazione:** {dati di archivio}

**Distanza dall'opera in progetto:** 50-100 metri

**Potenziale:** potenziale alto

**Rischio relativo:** rischio alto

La maggiore testimonianza storica ed architettonica d'epoca medioevale è rappresentata dalla cripta rupestre, sottostante alla chiesa della masseria Casino del Duca. La cripta è un tipico esempio di forma architettonica a doppia navata con un pilastro quadrilobato centrale, ottenuta con quattro unità di scavo quadrangolari affiancate. Arcate a tutto sesto poggianti su semicolonne collegano il pilastro centrale alle pareti. La tecnica di escavazione e di decorazione fanno presupporre per questa chiesa l'opera di maestranze salentine del XII secolo. Presenta i resti di alcuni affreschi più volte restaurati nel passato, tra cui la pala dell'altare principale che raffigura una Vergine con Bambino tra San Basilio e San Francesco, una Vergine con Bambino, il Cristo Pantocratore ed un Crocifisso risalente agli inizi del XIX secolo, realizzato in occasione di un restauro della chiesa. CARTAPULIA IDIDTABIS000273

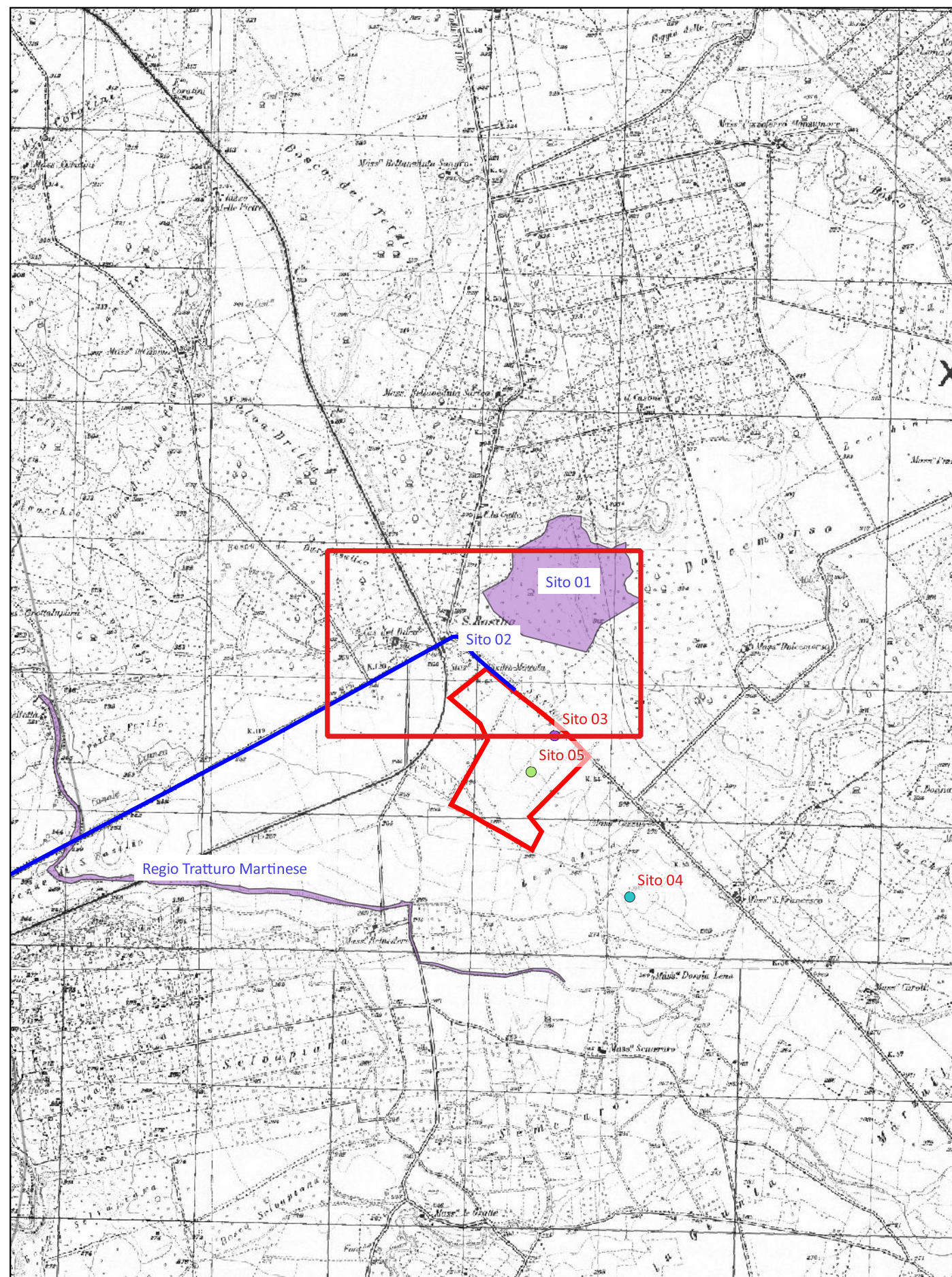

1.000 0 1.000 2.000 m

DB\_Cartapulia; PTR\_Sit\_Puglia\_Sistema\_Tutele\_UCP\_Siti storico culturali

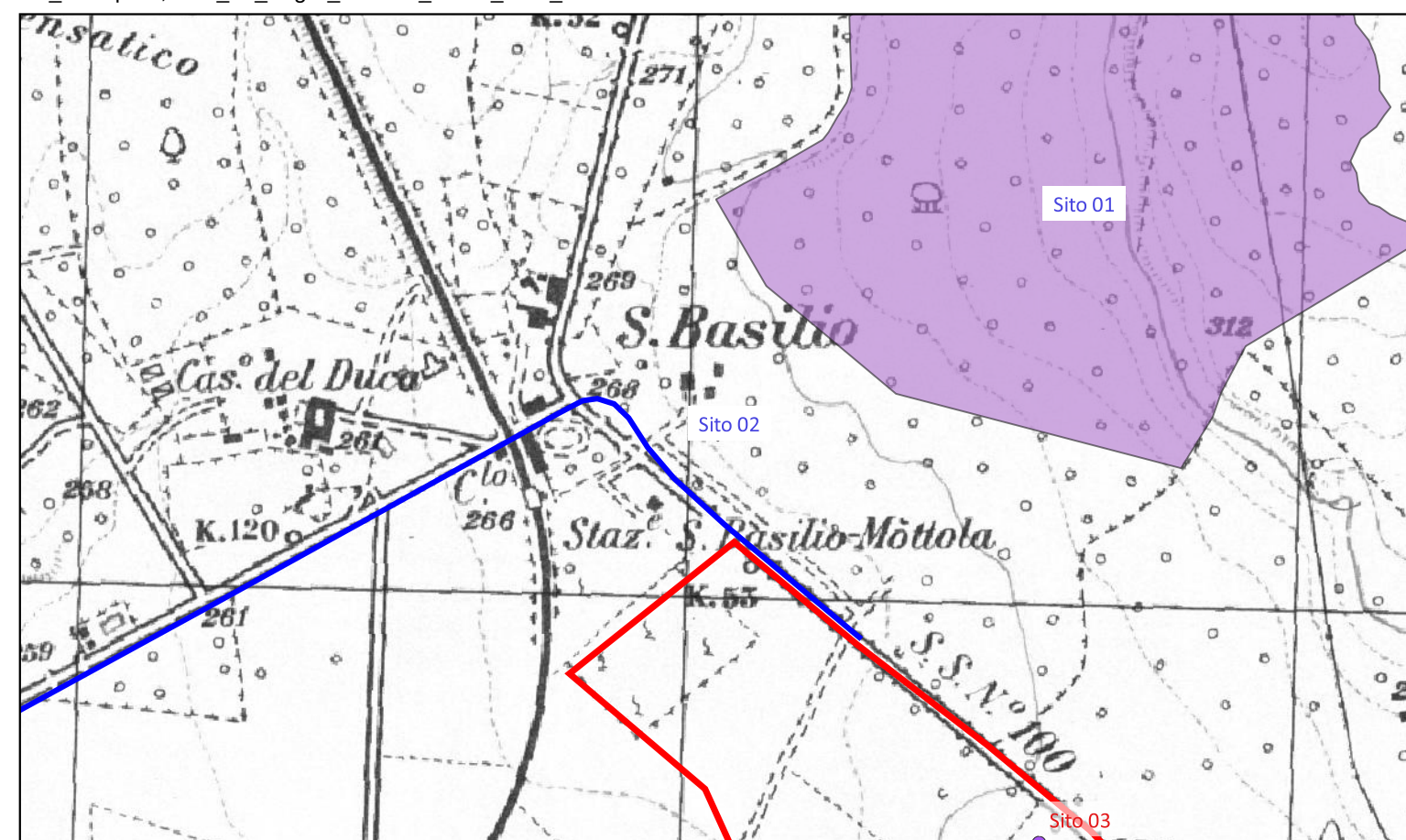

500 0 500 1.000 m

## Sito 03 (SN-SUB\_2023\_2650\_01\_03)

**Localizzazione:** Mottola (TA) - San Basilio,

**Definizione e cronologia:** area ad uso funerario, {tomba}. {Età Romana},

**Modalità di individuazione:** {dati di archivio}

**Distanza dall'opera in progetto:** 0-10 metri

**Potenziale:** potenziale alto

**Rischio relativo:** rischio alto

Tomba a camera, in parte manomessa, individuata a ca. 0,70 m di profondità dal piano stradale. La camera funeraria presenta una morfologia quadrangolare (m 2,80 x 2,80 x 1,70); è orientata in direzione SE/NO e risulta completamente scavata nella roccia. L'ingresso era chiuso in antico da un blocco in carparo; il soffitto è decorato da travi dipinti in azzurro e in giallo chiaro. All'interno, sulla parete di fondo, disposta in maniera trasversale e con il lato lungo rivolto all'ingresso, si trova una kline ricavata con il taglio del banco roccioso. Il letto funerario presenta le superfici dipinte: il fondo è di colore azzurro, i sostegni laterali, leggermente sagomati, sono di colore giallo-scuro, con il motivo a palmetta stilizzata; avanti ad esso fu ritrovato un blocco abbastanza regolare, verosimilmente una trapeza. All'interno della camera funeraria l'apparato decorativo si estende anche nella parte superiore delle pareti, dove corre una cornice modanata e dipinta in rosso e blu. All'interno della camera è stato ritrovato un modesto corredo funerario composto da oggetti ceramici e metallici databili alla metà del III sec. a.C. CARTAPULIA IDTABIU000394

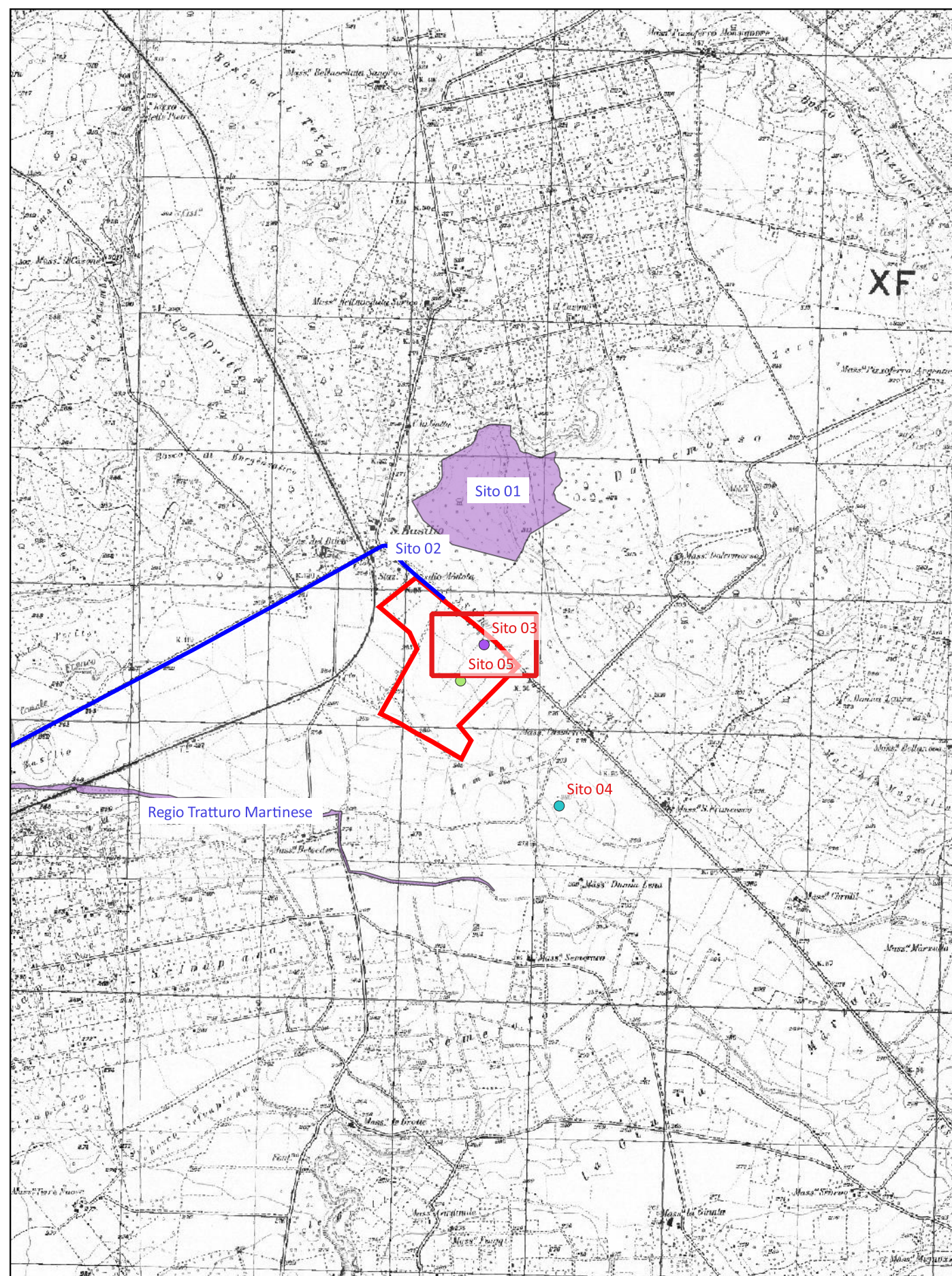

DB\_Cartapulia

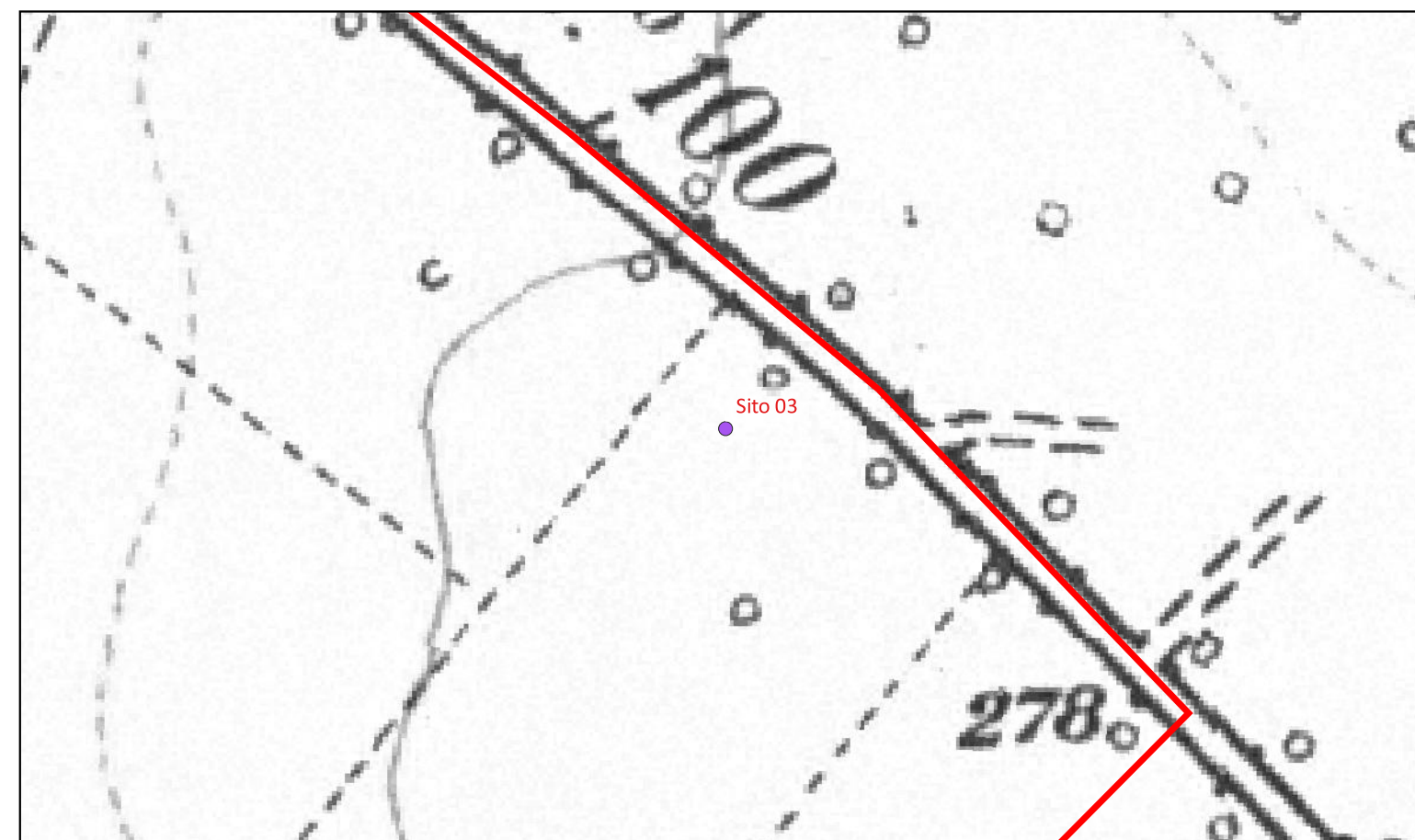

1.000 0 1.000 2.000 m

100 0 100 200 m

## Sito 04 (SN-SUB\_2023\_2650\_01\_04)

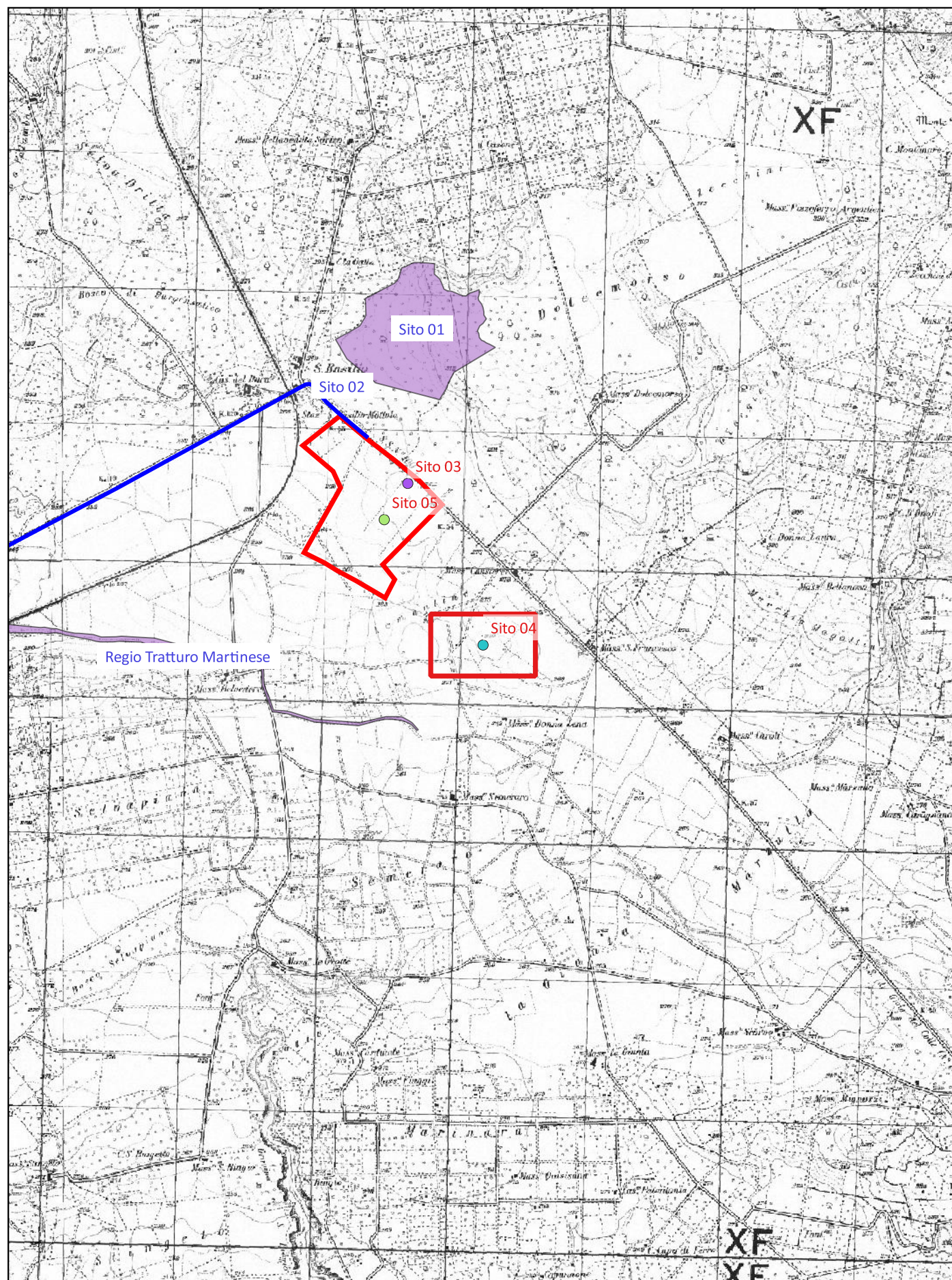

**Localizzazione:** Mottola (TA) - Le Matine,

**Definizione e cronologia:** luogo con ritrovamento sporadico, {arma}. {Età Arcaica},

**Modalità di individuazione:** {dati di archivio}

**Distanza dall'opera in progetto:** 500-1000 metri

**Potenziale:** potenziale medio

**Rischio relativo:** rischio basso

Probabile area di necropoli, indiziata dal rinvenimento, nel 1937, di frammenti di bronzo, messi in relazione ad un "reggi-scudo" conservato al Museo di Taranto e proveniente genericamente dal territorio di Mottola. CARTAPULIA IDTABIS000139

DB\_Cartapulia

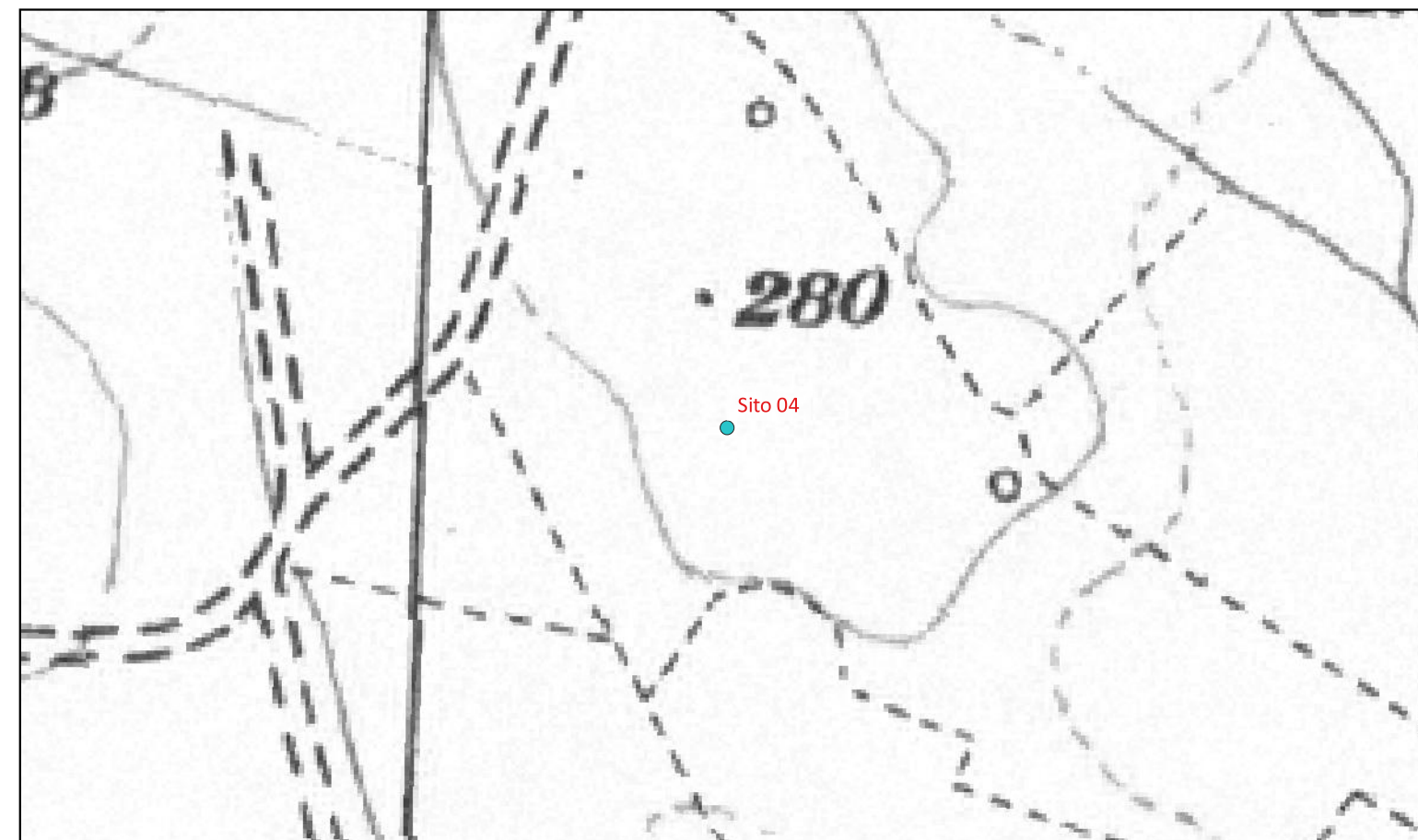

1.000 0 1.000 2.000 m

100 0 100 200 m

## Sito 05 (SN-SUB\_2023\_2650\_01\_07)

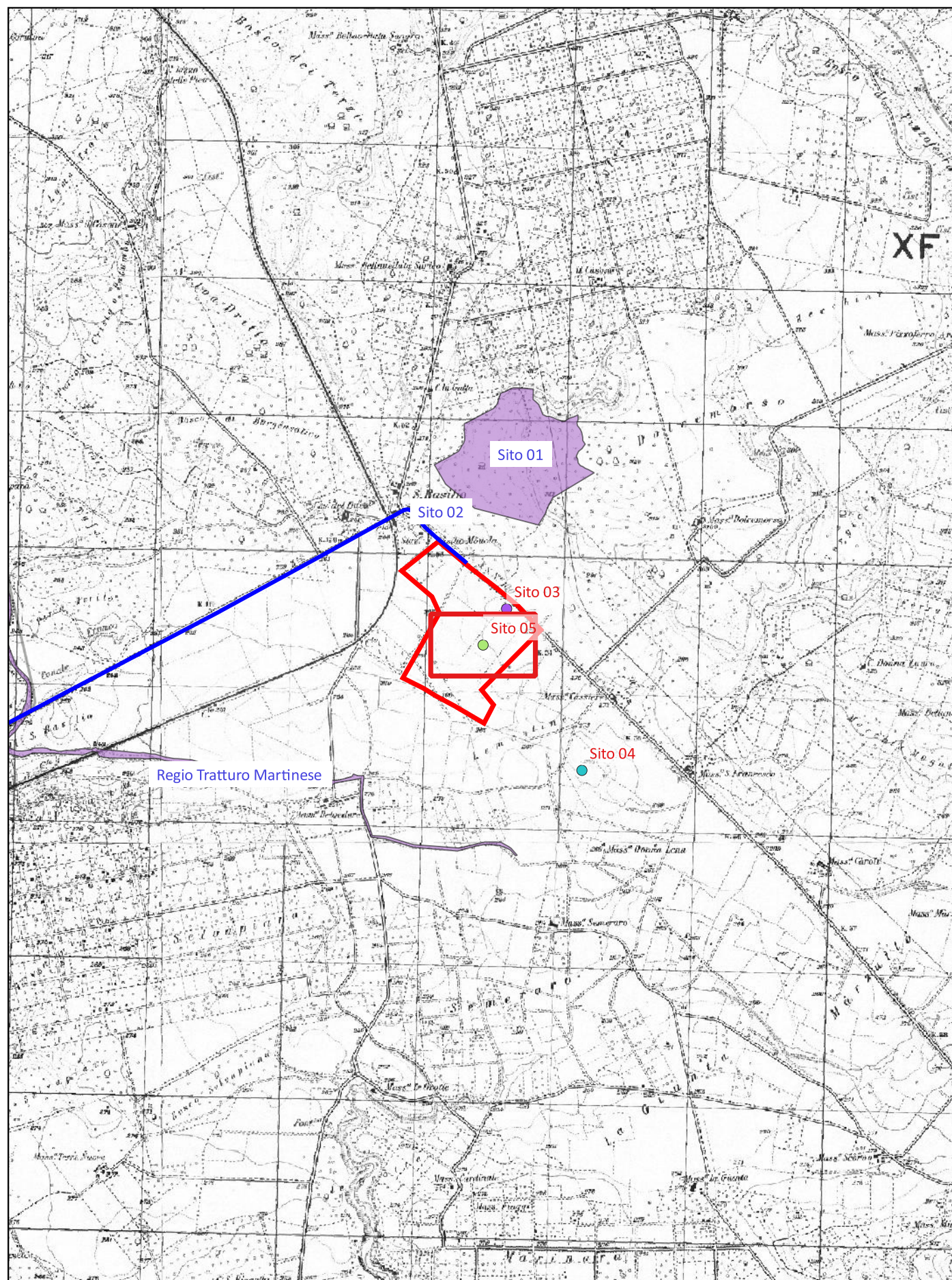

**Localizzazione:** Mottola (TA) - San Basilio,

**Definizione e cronologia:** area di materiale mobile, {area di frammenti fittili, industria litica}. {non determinabile},

**Modalità di individuazione:** {ricognizione archeologica/survey }

**Distanza dall'opera in progetto:** 0-10 metri

**Potenziale:** potenziale medio

**Rischio relativo:** rischio medio

Ritrovamento sporadico

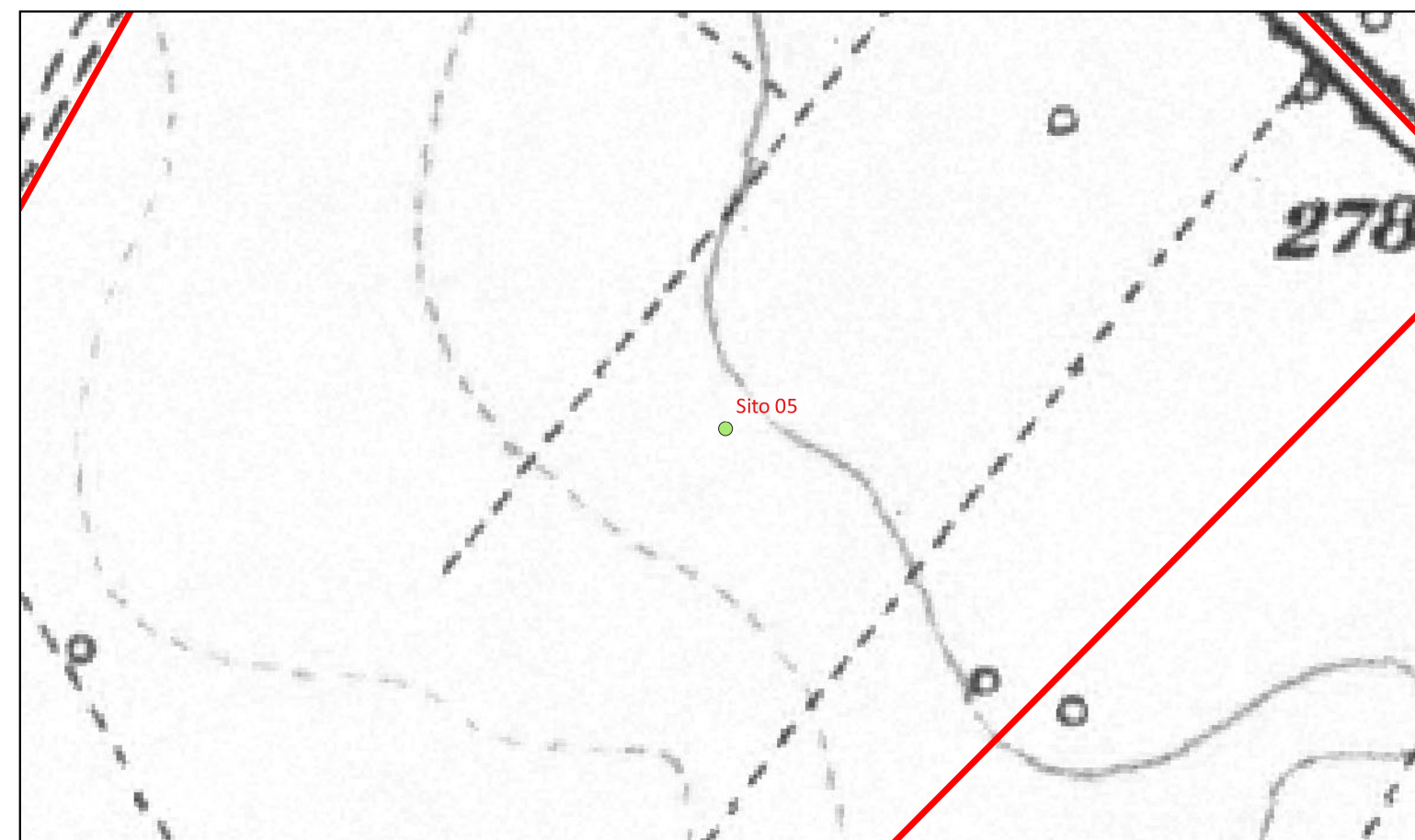

1.000 0 1.000 2.000 m

100 0 100 200 m

# Regio Tratturo Martinese (SN-SUB\_2023\_2650\_01\_05)

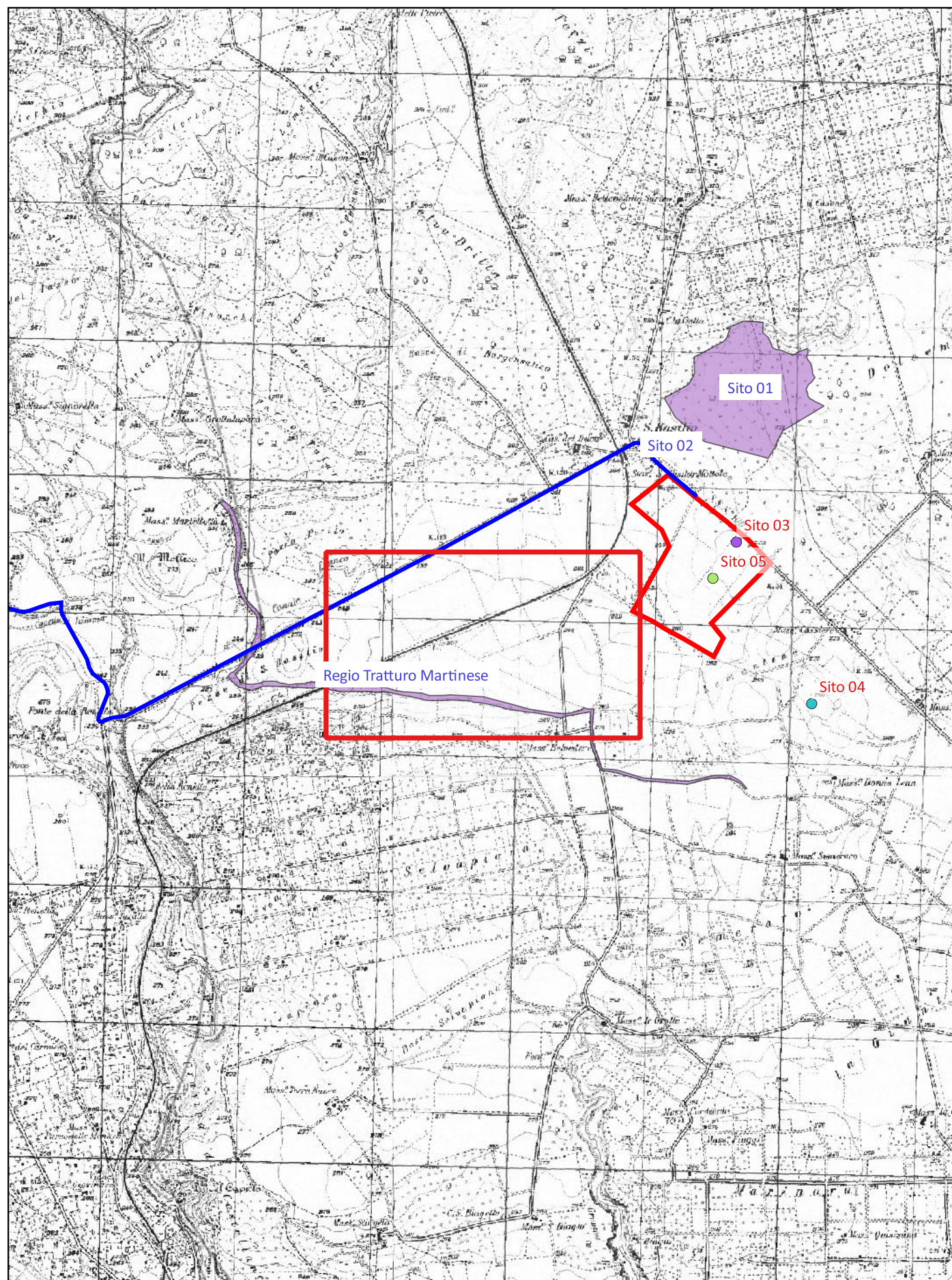

1.000 0 1.000 2.000 m

**Localizzazione:** Mottola (TA)

**Definizione e cronologia:** infrastruttura viaria, {tracciato viario}. {non determinabile},

**Modalità di individuazione:** {dati di archivio}

**Distanza dall'opera in progetto:** 0-10 metri

**Potenziale:** potenziale medio

**Rischio relativo:** rischio medio

Tracciato viario del Regio Tratturo.

PTR\_Sit\_Puglia\_Sistema\_Tutele\_UCP\_Rete tratturi

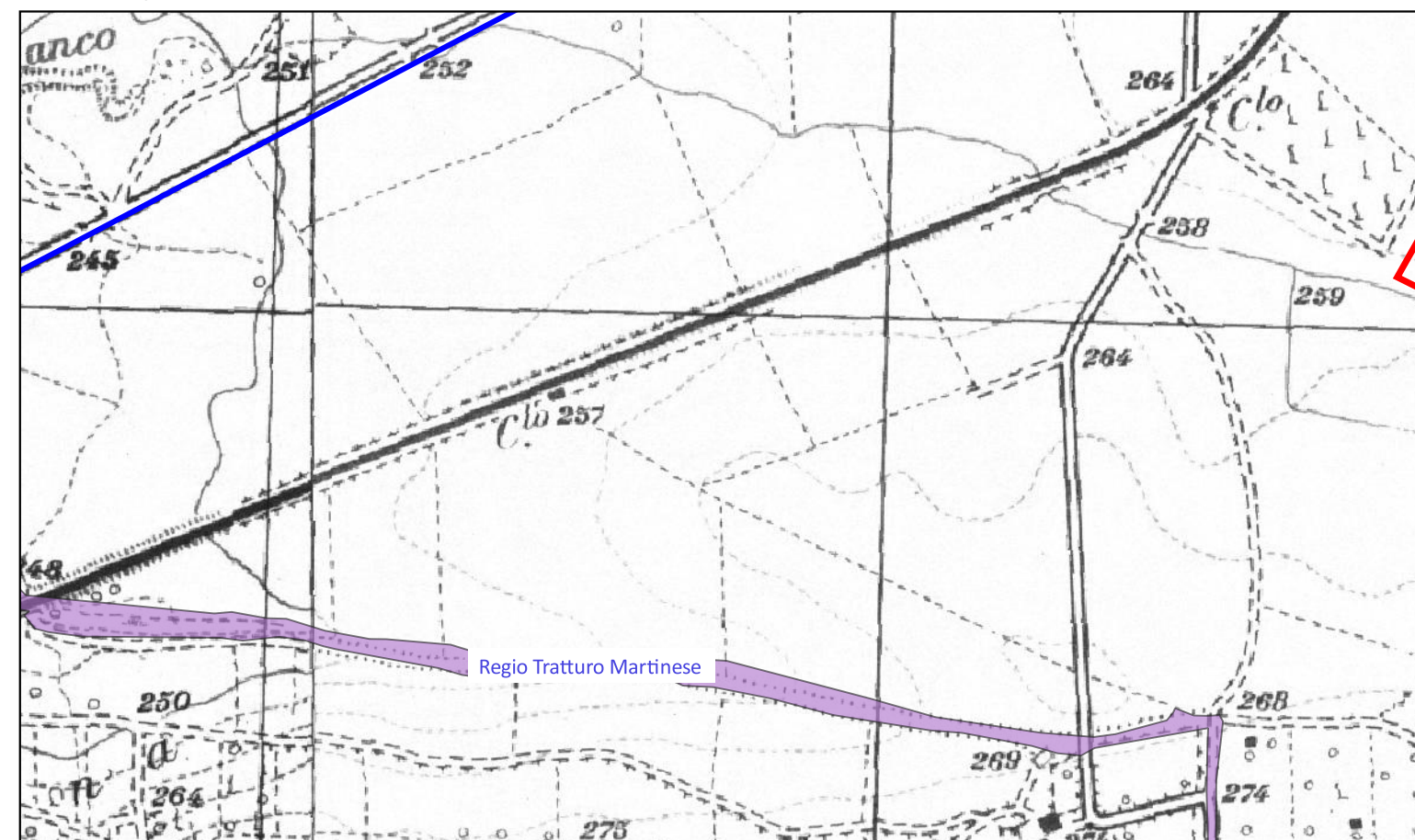

500 0 500 1.000 m

# Regio Tratturello alle Murge (SN-SUB\_2023\_2650\_01\_06)

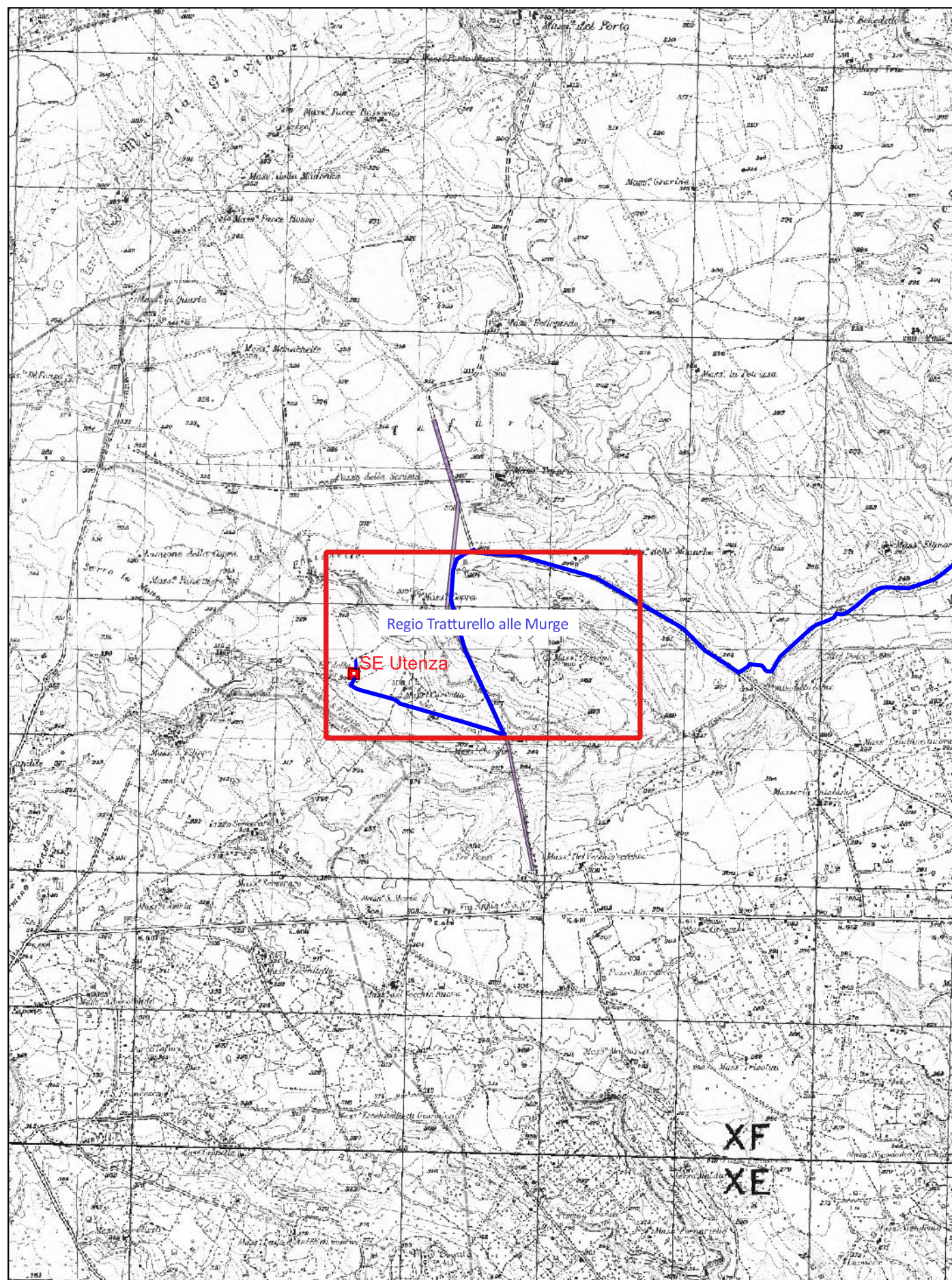

**Localizzazione:** Castellaneta (TA)

**Definizione e cronologia:** infrastruttura viaria, {tracciato viario}. {non determinabile},

**Modalità di individuazione:** {dati di archivio}

**Distanza dall'opera in progetto:** 0-10 metri

**Potenziale:** potenziale medio

**Rischio relativo:** rischio medio

Tracciato viario del Regio Tratturello.

PTR\_Sit\_Puglia\_Sistema\_Tutele\_UCP\_Rete tratturi

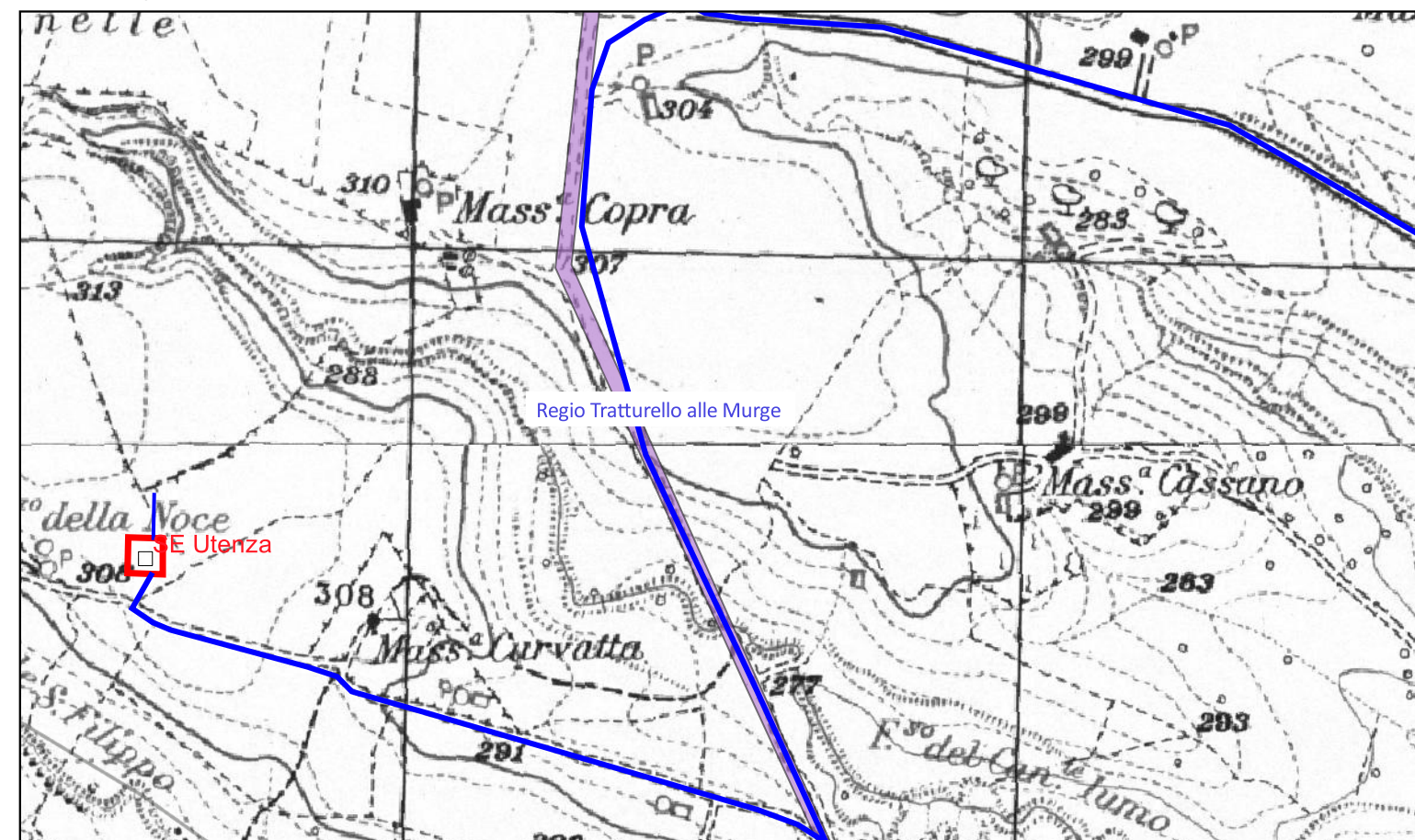

1.000 0 1.000 2.000 m

500 0 500 1.000 m