



REGIONE PUGLIA



REGIONE BASILICATA



COMUNE DI ASCOLI S.



COMUNE DI MELFI

PROGETTO PER LA REALIZZAZIONE E L'ESERCIZIO DELLE OPERE DI CONNESSIONE COMUNI AI PRODUTTORI AVENTI CODICE PRATICA TERNA Id202000907 - Id202000762 - Id202000453 - Id202002462

**Comune di Ascoli Satriano, Provincia di Foggia, Regione Puglia
Comune di Melfi, Provincia di Potenza, Regione Basilicata**

PROGETTO DEFINITIVO

ELABORATO:

Piano Particellare di Esproprio con
Tavola con estratti catastali e indicazioni delle particelle interessate
(Sottostazione utente e cavidotto AT di utenza)

COMMITTENTE:

PROGETTISTI ELABORATO:

SCS Sviluppo 1 S.r.l.,
72017 - Ostuni (BR)
Via Ferdinando Ayroldi n.10
REA BR- 160061
PEC scssviluppo1@pec.it



**SOGGETTI PROPONENTI
OPERE DI CONNESSIONE:**

LT 02 s.r.l.

SOLE VERDE s.a.s.
della Praetorian s.r.l.

VIRGINIA ENERGIA s.r.l.

SCS Sviluppo 1 s.r.l.

PROGETTAZIONE:



SCS Sviluppo 1 S.r.l.,
72017 - Ostuni (BR)
Via Ferdinando Ayroldi n.10
REA BR- 160061
PEC scssviluppo1@pec.it

CODIFICA INTERNA

00	20/10/2021	/	A4	Prima emissione	A. Ancona	A. Ancona	A. Sergi
REV.	DATA	SCALA	FORMATO	DESCRIZIONE REVISIONE	REDATTO	CONTROLLATO	APPROVATO

PROGETTAZIONE:

SCS Sviluppo 1 S.r.l.

72017 – Ostuni (BR)

Via Ferdinando Ayroldi n. 10

REA BR- 160061

PEC scssviluppo1@pec.it



SOMMARIO

1	PREMESSA	3
2	STIME DI CALCOLO INDENNITA' DI ESPROPRIO	4
3	ALLEGATI	7

1 PREMESSA

Il presente Studio di Impatto Ambientale tratta della realizzazione di una nuova sottostazione elettrica utente 30/150 kV, denominata “Ascoli Satriano San Carlo”, da realizzarsi nel territorio del comune di Ascoli Satriano (FG) e del relativo elettrodotto interrato in cavo AT a 150 kV per connessione in antenna sul futuro ampliamento della stazione elettrica (SE) di trasformazione 380/150 kV, denominata “Melfi”, ubicata nel comune di Melfi (PZ).

Le società che, a seguito dell'ottenimento dell'Autorizzazione Unica a costruire ed esercire gli impianti di generazione elettrica, realizzeranno congiuntamente ed utilizzeranno la Sottostazione Utente (S.S.U.) di collegamento alla stazione Terna e la connessione in AT (cavidotto interrato AT dall' S.S.U. all' Ampliamento SE Melfi) per il collegamento in condivisione allo stallo linea a 150 kV sul futuro ampliamento della “SE Melfi”, sono le seguenti:

1. la società **LT 02 S.r.l** che ha ottenuto da Terna in data 26/06/2020 prot. P20200039165 la STMG (Soluzione Tecnica Minima Generale) cod. Id. 202000453 relativa allo schema di collegamento alla Rete di Trasmissione Nazionale (di seguito RTN) che prevede la connessione in antenna a 150 kV su un futuro ampliamento della stazione Elettrica di Trasformazione a 380/150 kV denominata “Melfi” e una potenza AC pari a MVA 61,828;
2. la società **LT SERVICE S.r.l** che ha ottenuto da Terna in data 22/04/2021 prot. P20210033319 la STMG (Soluzione Tecnica Minima Generale) cod. Id. 202002462 relativa allo schema di collegamento alla Rete di Trasmissione Nazionale (di seguito RTN) che prevede la connessione in antenna a 150 kV su un futuro ampliamento della stazione Elettrica di Trasformazione a 380/150 kV denominata “Melfi” e una potenza AC pari a MVA 45,94;
3. la società **VIRGINIA ENERGIA S.r.l** che ha ottenuto da Terna in data 24/09/2020 prot. P20200060287 la STMG (Soluzione Tecnica Minima Generale) cod. Id. 202000907 relativa allo schema di collegamento alla Rete di Trasmissione Nazionale (di seguito RTN) che prevede la connessione in antenna a 150 kV su un futuro ampliamento della stazione Elettrica di Trasformazione a 380/150 kV denominata “Melfi” e una potenza AC pari a MVA 33,00;
4. la società **SCS INGEGNERIA S.r.l** ha ottenuto da Terna in data **30/07/2020** prot. **P20200047911** la STMG (Soluzione Tecnica Minima Generale) cod. Id. **202000762** relativa allo schema di collegamento alla Rete di Trasmissione Nazionale (di seguito RTN) che prevede la connessione in antenna a 150 kV su un futuro ampliamento della stazione Elettrica di Trasformazione a 380/150 kV denominata “Melfi” e una potenza AC pari a MVA 79,32. In seguito è stata richiesta la voltura della pratica a nome della società **SCS SVILUPPO 1 S.R.L.**. La richiesta di variazione del titolare della richiesta di connessione alla RTN è stata accettata da Terna in data 05/02/2021 ed acquisita con prot. P20210014402-19.02.2021.

Nei capitoli successivi si mostra il piano particellare di esproprio delle opere in oggetto che partono dalla Regione Puglia e terminano nella Regione Basilicata.

2 STIME DI CALCOLO INDENNITA' DI ESPROPRIO

Individuati fogli e particelle dei comuni interessati dal progetto, si è consultata la banca dati dell'Agenzia del Territorio delle provincie catastali di Foggia e Potenza per l'individuazione dei soggetti intestatari dei singoli fondi.

- Espropriazione del Diritto Reale di cui:
 - Costituzione di servitù di elettrodotto;
 - Costituzione di servitù di passaggio;
 - Esproprio del diritto di proprietà.

Si è provveduto, poi, all'individuazione dell'indennità di base dell'esproprio ai sensi del DPR 327/2001 ed utilizzando i valori di mercato per ettaro e per tipo di coltura di terreni, poiché i commi 2 e 3 dell'art. 40 del D.P.R. n. 327/2001 sono stati dichiarati costituzionalmente illegittimi da Corte cost. n. 181 del 10 giugno 2011.

Si riporta a seguire l'art. 40 del DPR 327/2001:

“Sezione IV - Determinazione dell'indennità nel caso di esproprio di un'area non edificabile

Art. 40. Disposizioni generali

1. Nel caso di esproprio di un'area non edificabile, l'indennità definitiva è determinata in base al criterio del valore agricolo, tenendo conto delle colture effettivamente praticate sul fondo e del valore dei manufatti edilizi legittimamente realizzati, anche in relazione all'esercizio dell'azienda agricola, senza valutare la possibile o l'effettiva utilizzazione diversa da quella agricola. (comma così modificato dal d.lgs. n. 302 del 2002)

[2. Se l'area non è effettivamente coltivata, l'indennità è commisurata al valore agricolo medio corrispondente al tipo di coltura prevalente nella zona ed al valore dei manufatti edilizi legittimamente realizzati.]

(comma dichiarato costituzionalmente illegittimo da Corte cost. n. 181 del 10 giugno 2011)

[3. Per l'offerta da formulare ai sensi dell'[articolo 20, comma 1](#), e per la determinazione dell'indennità provvisoria, si applica il criterio del valore agricolo medio di cui all'articolo 41, comma 4, corrispondente al tipo di coltura in atto nell'area da espropriare.]

(comma dichiarato costituzionalmente illegittimo da Corte cost. n. 181 del 10 giugno 2011)

4. Al proprietario coltivatore diretto o imprenditore agricolo a titolo principale spetta un'indennità aggiuntiva, determinata in misura pari al valore agricolo medio corrispondente al tipo di coltura effettivamente praticata.

5. Nei casi previsti dai commi precedenti, l'indennità è aumentata delle somme pagate dall'espropriato per qualsiasi imposta relativa all'ultimo trasferimento dell'immobile.”

I valori di mercato sono stati determinati in base alla consultazione del Listino dei valori immobiliari dei terreni agricoli – Provincia di Foggia (Listino 2020, Rilevazione anno 2019), Provincia di Potenza (Listino 2021, Rilevazione anno 2020) – quotazioni dei valori di mercato dei terreni agricoli entro un minimo ed un massimo per le principali colture in ciascun comune. In particolare, si è scelto di utilizzare

i valori massimi per ogni tipologia di coltura utilizzata ed anche se sono presenti più colture all'interno della stessa particella catastale, precisamente:

Valore di Mercato per il Comune di Ascoli Satriano (Foggia):

Qualità di coltura	Max €/ha
Seminativo	14.000
Seminativo irriguo	23.000
Orto	26.000
Orto irriguo	30.000
Frutteto	27.000
Vigneto	20.000
Vigneto D.O.C. IGP	27.000
Uliveto	20.000
Pascolo	2.500
Bosco alto fusto	6.000
Bosco misto	4.500
Bosco ceduo	4.000
Mandorleto	7.000
Incolto sterile	1.400

Valore di Mercato per il Comune di Melfi (PZ):

Qualità di coltura	Max €/ha
Seminativo	17.000
Seminativo irriguo	29.000
Orto	27.000
Orto irriguo	32.000
Frutteto	23.000
Vigneto	40.000
Vigneto in zona a D.O.C.G.	50.000
Vigneto D.O.C. IGP	44.000
Uliveto	18.000
Pascolo	2.500
Bosco alto fusto	7.000
Bosco ceduo	5.500
Castagneto da frutto	14.000
Incolto sterile	2.000

Indennità di servitù permanente

(Modalità di calcolo per le aree interessate dal passaggio di elettrodotti, e proiezione a terra aerogeneratore)

Elettrodotto interrato:

- È determinata sulla base dell'ingombro dell'intervento che interessa le particelle misurata trasversalmente ai cavidotti, per una larghezza di m 4,00.

Per il calcolo dell'indennità di servitù, *l'elettrodotto interrato*, si è applicato un valore pari al 50% del valore di mercato in quanto le opere da realizzare ricadono essenzialmente su percorsi o strade esistenti, senza intaccare l'utilizzo di aree coltivabili.

Per il calcolo delle indennità è stato preventivato la maggiorazione di cui all'art. 37 comma 2 del DPR 327/2001, con l'incremento dell'indennità di base di esproprio per la cessione volontaria del 10% e per i proprietari coltivatori diretti, ai sensi dell'art. 37 comma 9 del D.P.R. 327/2001 è stata calcolata anche una indennità aggiuntiva pari al valore agricolo medio, per tutte le aree comprese nel piano.

Si riporta di seguito i Valori Agricoli Medi della Provincia di Foggia (Regione Agraria "4" anno 2019) per il calcolo dell'indennità:

COLTURA	Valore agricolo (Euro/Ha) Anno 2019
SEMINATIVO	10.000,00
SEMINATIVO IRRIGUO	16.830,00
ORTO	18.870,00
ORTO IRRIGUO	20.910,00
FRUTTETO	18.870,00
VIGNETO	11.220,00
ULIVETO	13.770,00
PASCOLO	2.250,00
COSTR NO AB/INCOLTO/FABBR DIRUTO/FU D ACCERT/INCOLTO PROD/ENTE URBANO (*si stima come INCOLTO)	630,00

***Si riporta di seguito i Valori Agricoli Medi della Provincia di Potenza
(Regione Agraria “10 Colline del Vulture” anno 2018) per il calcolo dell’indennità:***

COLTURA	Valore agricolo (Euro/Ha) Anno 2019
SEMINATIVO	12.661,00
SEMINATIVO IRRIGUO	22.098,00
ORTO	21.679,00
ORTO IRRIGUO	28.797,00
FRUTTETO	14.011,00
VIGNETO	13.527,00
ULIVETO	11.801,00
PASCOLO	3.474,00
COSTR NO AB/INCOLTO/FABBR DIRUTO/FU D ACCERT/INCOLTO PROD/ENTE URBANO (*si stima come INCOLTO)	2.388,00

L’importo risultante dal presente piano è di € 53.909,30 per l’indennità di espropriazione.

3 ALLEGATI

- Tabella con dati dei proprietari, dei terreni e stime di indennità di esproprio;
- Visure per immobile di ogni P.IIa interessata dal Piano particellare di esproprio del progetto;
- Planimetria del Piano particellare di esproprio del progetto.

Piano Particolare di Esproprio
OPERE DI CONNESSIONE DA SSEU ALLA SOTTOSTAZIONE MELFI 380

N° Ord.	Fg	P.lia	Comune	Ditta catastale				Qualità	Cl.	Totale Superficie catastale (mq)	Espropriazione del Diritto Reale (mq)				Indennità calcolata mediante Valori di Mercato					Indennità calcolata mediante Valori Agricoli Medi					NOTE						
				Cognome e Nome	Città di nascita Sede	Data di nascita	Codice Fiscale P.Iva				Titolo	Espropriazione del diritto di Proprietà	Espropriazione del diritto di Superficie	Costituzione Servizi di Cavidotto/Elettrodotti	Costituzione di servizi di passaggio	Indennità di mercato (Indennità unitaria)	Indennità di Espropriazione del diritto di Proprietà (art. 40 del D.P.R. n° 327/2001)	Indennità di Espropriazione del diritto di Superficie (art. 40 del D.P.R. n° 327/2001)	Servizi di Elettrodotti e Interasse	Servizi di passaggio	Indennità offerta (art. 40 e 44 del D.P.R. n° 327/2001)	valore agricolo medio (Indennità unitaria)	Indennità di Espropriazione del diritto di Proprietà (art. 40 del D.P.R. n° 327/2001)	Indennità di Espropriazione del diritto di Superficie (art. 40 del D.P.R. n° 327/2001)		Servizi di Elettrodotti e Interasse	Servizi di passaggio	Indennità offerta (art. 40 e 44 del D.P.R. n° 327/2001)	Indennità complessiva maggiorazioni di cui all'art. 37 comma 4 del D.P.R. n° 327/2001		
																														(a) mq	(b) mq
1	104	218	ASCOLI SATTIANO (FG)	DIRENZO ANTONIO	SANT'AGATA DI PUGLIA	10/02/1967	DRNNTN67810193C	(1) Proprieta' per 1/1	SEMINATIVO	2	9399					1,4	13158,6	0,0	39,4	0,0	13198,0	1,0	9399,0	0,0	28,1	0,0	15,5	0,0	15,5	39,4	NO
2	104	223	ASCOLI SATTIANO (FG)	REGIONE PUGLIA GESTIONE SPECIALE AD ESURIMENTO RIFORMA FONDABARIA	BARI		8001721027	(1) Proprieta' per 1000/1000	SEMINATIVO	2	3648					1,4	0,0	0,0	21,7	0,0	21,7	1,0	0,0	0,0	15,5	0,0	15,5	39,4	NO		
3	104	388	ASCOLI SATTIANO (FG)	TUMMOLO DONATO ANTONIO	LAVELLO (PZ)	01/01/1959	TMMMDTNS9A01E493W	(1) Proprieta' per 1/1 bene personale	SEMIN IRRIG ULIVETO	U 3	51915 1102					2,3	0,0	0,0	446,5	0,0	446,5	1,6	0,0	0,0	316,8	0,0	316,8	808,0	NO		
4	104		ASCOLI SATTIANO (FG)	VIABILITA' (SP89)												0	0,0	0,0	0,0	0,0	0,0	0,0	0,0	0,0	0,0	0,0	0,0	0,0	0,0	SP89	
5	104	295	ASCOLI SATTIANO (FG)	TUMMOLO DONATO ANTONIO	LAVELLO (PZ)	01/01/1959	TMMMDTNS9A01E493W	(1) Proprieta' per 1/1 bene personale	SEMIN IRRIG ULIVETO	U 3	538 22					2,3	0,0	0,0	227,2	0,0	227,2	1,6	0,0	0,0	161,2	0,0	161,2	411,2	NO		
6	104	294	ASCOLI SATTIANO (FG)	TUMMOLO DONATO ANTONIO	LAVELLO (PZ)	01/01/1959	TMMMDTNS9A01E493W	(1) Proprieta' per 1/1 bene personale	SEMIN IRRIG ULIVETO	U 2	1303 527					2,3	0,0	0,0	1144,6	0,0	1144,6	1,7	0,0	0,0	836,0	0,0	836,0	2095,1	NO		
7	104		ASCOLI SATTIANO (FG)	VIABILITA' (SP89)												0	0,0	0,0	0,0	0,0	0,0	0,0	0,0	0,0	0,0	0,0	0,0	0,0	0,0	SP89	
8	104	77	ASCOLI SATTIANO (FG)	MARGHERITA S.R.L.	ROMA		03188710713	(1) Proprieta' per 1/1	SEMINATIVO ULIVETO	4 3	297 53					0	0,0	0,0	0,0	0,0	0,0	0,0	0,0	0,0	0,0	0,0	0,0	0,0	0,0	0,0	SP89
9	104	78	ASCOLI SATTIANO (FG)	REGIONE PUGLIA	BARI		8001721027	(1) Proprieta' per 1000/1000	SEMINATIVO	4	6610					1,4	0,0	0,0	29,4	0,0	29,4	1,0	0,0	0,0	21,0	0,0	21,0	53,3	SP89		
10	114	47	ASCOLI SATTIANO (FG)	DEMANIO PUBBLICO DELLO STATO PER LE OPERE DI BONIFICA	FOGGIA		80193210582	(1) Proprieta' per 1000/1000	SEMINATIVO	4	810					1,4	0,0	0,0	177,4	0,0	177,4	1,0	0,0	0,0	126,7	0,0	126,7	321,9	SP89		
11	114	46	ASCOLI SATTIANO (FG)	MANGINO Gerardo	CANDELA	25/01/1941	MNGGGRD41A25B584Q	(1) Proprieta' per 1/2	SEMINATIVO	4	70610					1,4	0,0	0,0	81,8	0,0	81,8	1,0	0,0	0,0	58,4	0,0	58,4	148,4	SP89		
12	114	42	ASCOLI SATTIANO (FG)	DEMANIO PUBBLICO DELLO STATO PER LE OPERE DI BONIFICA	FOGGIA	07/07/1944	80193210582	(1) Proprieta' per 1000/1000	SEMINATIVO	4	6790					1,4	0,0	0,0	959,9	0,0	959,9	1,0	0,0	0,0	685,6	0,0	685,6	1741,5	SP89		
13	114	43	ASCOLI SATTIANO (FG)	MANGINO GERARDO E ROCCO SOCIETA' SEMPLICE AGRICOLA	FOGGIA		00578330714	(1) Proprieta' per 1/1	SEMINATIVO	4	29490					1,4	0,0	0,0	646,9	0,0	646,9	1,0	0,0	0,0	462,1	0,0	462,1	1173,7	SP89		
14	114	45	ASCOLI SATTIANO (FG)	DEMANIO PUBBLICO DELLO STATO PER LE OPERE DI BONIFICA	FOGGIA		80193210582	(1) Proprieta' per 1000/1000	SEMINATIVO	4	3620					1,4	0,0	0,0	707,5	0,0	707,5	1,0	0,0	0,0	505,3	0,0	505,3	1283,6	SP89		
15	108	39	ASCOLI SATTIANO (FG)	DEMANIO PUBBLICO DELLO STATO PER LE OPERE DI BONIFICA	FOGGIA		80193210582	(1) Proprieta' per 1000/1000	PASCOLO	3	16670					0,25	0,0	0,0	732,9	0,0	732,9	0,2	0,0	0,0	659,6	0,0	659,6	1465,7	SP89		
16	108	193	ASCOLI SATTIANO (FG)	MANGINO Gerardo	CANDELA	25/01/1941	MNGGGRD41A25B584Q	(1) Proprieta' per 1000/1000	SEMINATIVO	4	1348					1,4	0,0	0,0	82,9	0,0	82,9	1,0	0,0	0,0	59,2	0,0	59,2	150,4	SP89		
17	108	184	ASCOLI SATTIANO (FG)	MANGINO Francesco	FOGGIA	22/02/1978	MNGFNC78B22D643E	(1) Proprieta' per 1/1	SEMINATIVO PASCOLO	3 3	1048 10					1,4	0,0	0,0	19,9	0,0	19,9	1,4	0,0	0,0	20,3	0,0	20,3	42,1	SP89		
18	108	188	ASCOLI SATTIANO (FG)	MANGINO GERARDO E ROCCO SOCIETA' SEMPLICE AGRICOLA	FOGGIA		00578330714	(1) Proprieta' per 1/1	SEMINATIVO	1	214					1,4	0,0	0,0	14,2	0,0	14,2	1,0	0,0	0,0	10,1	0,0	10,1	25,7	SP89		
19	109		ASCOLI SATTIANO (FG)	VIABILITA' (SP89)												0	0,0	0,0	0,0	0,0	0,0	0,0	0,0	0,0	0,0	0,0	0,0	0,0	0,0	SP89	
20	109		ASCOLI SATTIANO (FG)	VIABILITA' (SP91)												0	0,0	0,0	0,0	0,0	0,0	0,0	0,0	0,0	0,0	0,0	0,0	0,0	0,0	SP91	
21	109		ASCOLI SATTIANO (FG)	VIABILITA' (SP94)												0	0,0	0,0	0,0	0,0	0,0	0,0	0,0	0,0	0,0	0,0	0,0	0,0	0,0	SP94	
22	7		MELFI (PZ)	VIABILITA' (SP134)												0,0	0,0	0,0	0,0	0,0	0,0	0,0	0,0	0,0	0,0	0,0	0,0	0,0	0,0	SP134	
23	7	250	MELFI (PZ)	DEMANIO DELLO STATO			80193210582	(1) Proprieta' per 1000/1000	SEMINATIVO	2	968					1,7	0,0	0,0	22,1	0,0	22,1	1,3	0,0	0,0	16,5	0,0	16,5	40,8	SP BASSO MELFESSE		
24	7	274	MELFI (PZ)	CONSORZIO SVILUPPO INDUSTRIALE DI POTENZA	POTENZA		00091600767	(1) Proprieta' per 1000/1000	STRADE PUBB		2330					0,0	0,0	0,0	0,0	0,0	0,0	0,0	0,0	0,0	0,0	0,0	0,0	0,0	0,0	SP BASSO MELFESSE	
25	7	294	MELFI (PZ)	CONSORZIO SVILUPPO INDUSTRIALE DI POTENZA	POTENZA		00091600767	(1) Proprieta' per 1000/1000	SEMINATIVO	2	2590					1,7	0,0	0,0	143,0	0,0	143,0	1,3	0,0	0,0	106,5	0,0	106,5	263,7	SP BASSO MELFESSE		
26	7	272	MELFI (PZ)	CONSORZIO SVILUPPO INDUSTRIALE DI POTENZA	POTENZA		00091600767	(1) Proprieta' per 1000/1000	STRADE PUBB		2220					0,0	0,0	0,0	0,0	0,0	0,0	0,0	0,0	0,0	0,0	0,0	0,0	0,0	0,0	SP BASSO MELFESSE	
27	7	292	MELFI (PZ)	CONSORZIO SVILUPPO INDUSTRIALE DI POTENZA	POTENZA		00091600767	(1) Proprieta' per 1000/1000	SEMINATIVO	2	2770					1,7	0,0	0,0	142,1	0,0	142,1	1,3	0,0	0,0	105,9	0,0	105,9	262,2	SP BASSO MELFESSE		
28	9	512	MELFI (PZ)	DE ANGELO Giuseppe D'INNELLA Maria Rosaria	AGOSTA MELFI	10/03/1948 23/05/1945	DMGGPPAC10A08AX DNMNR545E63F04Y	(1) Proprieta' per 10/24 (1) Proprieta' per 7/12	SEMINATIVO	2	3901					1,7	0,0	0,0	884,0	0,0	884,0	1,3	0,0	0,0	658,4	0,0	658,4	1630,8	SP BASSO MELFESSE		
29	9	657	MELFI (PZ)	DEMANIO DELLO STATO RAMO BONIFICA			80002710764	(1) Proprieta' per 1000/1000	INCOLT STER		2800					0,2	0,0	0,0	5,4	0,0	5,4	0,2	0,0	0,0	6,5	0,0	6,5	12,4	SP BASSO MELFESSE		
30	9	515	MELFI (PZ)	AMMINISTRAZIONE DELLA PROVINCIA DI POTENZA	POTENZA		80002710764	(1) Proprieta' per 1/1	SEMINATIVO	2	1883					1,7	0,0	0,0	367,3	0,0	367,3	1,3	0,0	0,0	273,5	0,0	273,5	677,5	SP BASSO MELFESSE		
31	9	182	MELFI (PZ)	DIREZIONE GENERALE DEL DEMANIO-MINISTERO FINANZE	ROMA		80193210582	(1) Proprieta' per 1000/1000	SEMINATIVO	2	551					1,7	0,0	0,0	33,9	0,0	33,9	1,3	0,0	0,0	25,2	0,0	25,2	62,5	SP BASSO MELFESSE		
32	9	518	MELFI (PZ)	AMMINISTRAZIONE DELLA PROVINCIA DI POTENZA	POTENZA		80002710764	(1) Proprieta' per 1/1	SEMINATIVO	2	1897					1,7	0,0	0,0	354,2	0,0	354,2	1,3	0,0	0,0	263,8	0,0	263,8	653,3	SP BASSO MELFESSE		
33	9	510	MELFI (PZ)	AMMINISTRAZIONE DELLA PROVINCIA DI POTENZA	POTENZA		80002710764	(1) Proprieta' per 1/1	SEMINATIVO	2	2319					1,7	0,0	0,0	474,4	0,0	474,4	1,3	0,0	0,0	353,3	0,0	353,3	875,1	SP BASSO MELFESSE		
34	9	506	MELFI (PZ)	AMMINISTRAZIONE DELLA PROVINCIA DI POTENZA	POTENZA		80002710764	(1) Proprieta' per 1/1	SEMINATIVO	2	1294					1,7	0,0	0,0	267,1	0,0	267,1	1,3	0,0	0,0	198,9	0,0	198,9	492,7	SP BASSO MELFESSE		
35	9	500	MELFI (PZ)	AMMINISTRAZIONE DELLA PROVINCIA DI POTENZA	POTENZA		80002710764	(1) Proprieta' per 1000/1000	SEMINATIVO	2	4295					1,7	0,0	0,0	875,0	0,0	875,0	1,3	0,0	0,0	651,6	0,0	651,6	1614,1	SP BASSO MELFESSE		
36	9	504	MELFI (PZ)	AMMINISTRAZIONE DELLA PROVINCIA DI POTENZA	POTENZA		80002710764	(1) Proprieta' per 1000/1000	SEMINATIVO	1	530					1,7	0,0	0,0	186,4	0,0	186,4	1,3	0,0	0,0	138,8	0,0	138,8	343,8	SP BASSO MELFESSE		
37	9	502	MELFI (PZ)	AMMINISTRAZIONE DELLA PROVINCIA DI POTENZA	POTENZA		80002710764	(1) Proprieta' per 1000/1000	SEMINATIVO	2	1533					1,7	0,0	0,0	304,7	0,0	304,7	1,3	0,0	0,0	226,9	0,0	226,9	562,1	SP BASSO MELFESSE		
38	9	508	MELFI (PZ)	AMMINISTRAZIONE DELLA PROVINCIA DI POTENZA	POTENZA		80002710764	(1) Proprieta' per 1000/1000	SEMINATIVO	2	5028					1,7	0,0	0,0	989,9	0,0	989,9	1,3	0,0	0,0	737,2	0,0	737,2	1826,1	SP BASSO MELFESSE		
39	6	387	MELFI (PZ)	AMMINISTRAZIONE DELLA PROVINCIA DI POTENZA	POTENZA		80002710764	(1) Proprieta' per 1000/1000	SEMINATIVO	2	1921					1,7	0,0														

**Piano Particolare di Esproprio
OPERE DI CONNESSIONE DA SSEU ALLA SOTTOSTAZIONE MELFI 380**

N° Ord.	Fg	P.lia	Comune	Ditta catastale				Qualità	Cl.	Totale Superficie catastale (mq)	Espropriazione del Diritto Reale (mq)				Indennità calcolata mediante Valori di Mercato					Indennità calcolata mediante Valori Agricoli Medi					NOTE					
				Cognome e Nome	Città di nascita Sede	Data di nascita	Codice Fiscale P.Iva				Titolo	Espropriazione del diritto di Proprietà	Espropriazione del diritto di Superficie	Costituzione Servizi di Caviddotto/ Elettodotto	Costituzione di servizi di passaggio	Indennità di mercato (Indennità unitaria)	Indennità di Espropriazione del diritto di Proprietà (art. 40 del D.P.R. n° 327/2001)	Indennità di Espropriazione del diritto di Superficie (art. 40 del D.P.R. n° 327/2001)	Servizi di Elettodotto o Incenerimento	Servizi di passaggio	Indennità offerta (art. 40 e 44 del D.P.R. n° 327/2001)	valore agricolo medio (Indennità unitaria)	Indennità di Espropriazione del diritto di Proprietà (art. 40 del D.P.R. n° 327/2001)	Indennità di Espropriazione del diritto di Superficie (art. 40 del D.P.R. n° 327/2001)		Servizi di Elettodotto o Incenerimento	Servizi di passaggio	Indennità offerta (art. 40 e 44 del D.P.R. n° 327/2001)	Indennità complessiva maggiorazioni di cui all'art. 37 comma 5 del D.P.R. n° 327/2001	
																														(a) mq
70	5	814	MELFI (PZ)	AMMINISTRAZIONE DELLA PROVINCIA DI POTENZA	POTENZA		80002710764	(1) Proprieta' per 1000/1000	SEMINATIVO	1	1584					1,7	0,0	0,0	0,0	267,6	0,0	267,6	1,3	0,0	0,0	199,3	0,0	199,3	493,6	SP BASSO MELFESE
71	5	792	MELFI (PZ)	PROVINCIA DI POTENZA	POTENZA		80002710764	(1) Proprieta' per 1/1	SEMINATIVO	1	250					1,7	0,0	0,0	164,9	0,0	164,9	1,3	0,0	0,0	122,8	0,0	122,8	304,2	SP BASSO MELFESE	
72	5	805	MELFI (PZ)	PERUZZI Antonio PERUZZI Maria PERUZZI Wilma	NAPOLI ASCOLI SATRIANO ASCOLI SATRIANO	26/09/1948 02/11/1943 25/08/1946	PRZWN9P28F839N PRZDNN45424635 PRZWLMM46M5A463Z	(1) Proprieta' per 1438/1800 (1) Proprieta' per 181/1800 (1) Proprieta' per 181/1800	SEMINATIVO	1	40					1,7	0,0	0,0	14,1	0,0	14,1	1,3	0,0	0,0	10,5	0,0	10,5	26,1	SP BASSO MELFESE	
73	5	802	MELFI (PZ)	PROVINCIA DI POTENZA	POTENZA		80002710764	(1) Proprieta' per 1/1	SEMINATIVO	1	550					1,7	0,0	0,0	140,0	0,0	140,0	1,3	0,0	0,0	104,3	0,0	104,3	258,3	SP BASSO MELFESE	
74	5	799	MELFI (PZ)	PELINI Bice	ASCOLI SATRIANO	06/04/1906	PLNBCIO6D46A463Z	(1) Proprieta' per 1000/1000	SEMINATIVO	1	660					1,7	0,0	0,0	160,0	0,0	160,0	1,3	0,0	0,0	119,2	0,0	119,2	295,2	SP BASSO MELFESE	
75	5	766	MELFI (PZ)	PELINI Bice	ASCOLI SATRIANO	06/04/1906	PLNBCIO6D46A463Z	(1) Proprieta' per 1000/1000	SEMINATIVO	1	720					1,7	0,0	0,0	172,1	0,0	172,1	1,3	0,0	0,0	128,2	0,0	128,2	317,4	SP BASSO MELFESE	
76	5	785	MELFI (PZ)	PROVINCIA DI POTENZA	POTENZA		80002710764	(1) Proprieta' per 1/1	SEMINATIVO	1	2600					1,7	0,0	0,0	497,3	0,0	497,3	1,3	0,0	0,0	370,4	0,0	370,4	917,4	SP BASSO MELFESE	
77	5	1121	MELFI (PZ)	GERARDI Mauro Antonio	LAVELLO (PZ)	26/05/1937	GRIRNNT37C26493E	(1) Proprieta' per 1/1	INCOLT STER	1	4500					0,2	0,0	0,0	3,0	0,0	3,0	0,2	0,0	0,0	3,5	0,0	3,5	6,8	SP BASSO MELFESE	
78	5	778	MELFI (PZ)	PROVINCIA DI POTENZA	POTENZA		80002710764	(1) Proprieta' per 1000/1000	SEMINATIVO	1	2120					1,7	0,0	0,0	476,7	0,0	476,7	1,3	0,0	0,0	355,0	0,0	355,0	879,4	SP BASSO MELFESE	
79	5	775	MELFI (PZ)	PROVINCIA DI POTENZA	POTENZA		80002710764	(1) Proprieta' per 1000/1000	SEMINATIVO	1	1920					1,7	0,0	0,0	198,3	0,0	198,3	1,3	0,0	0,0	147,7	0,0	147,7	365,8	SP BASSO MELFESE	
80	5	1506	MELFI (PZ)	CONSORZIO SVILUPPO INDUSTRIALE DELLA PROVINCIA DI POTENZA	POTENZA		00091600767	(1) Proprieta' per 1/1	SEMINATIVO	1	4678					1,7	0,0	0,0	566,1	0,0	566,1	1,3	0,0	0,0	421,6	0,0	421,6	1044,2	STRADA COLLEGAM	
81	5	1547	MELFI (PZ)	DIREZIONE GENERALE DEL DEMANIO-MINISTERO FINANZE	ROMA		80193210582	(1) Proprieta' per 1000/1000	SEMINATIVO	1	320					1,7	0,0	0,0	45,3	0,0	45,3	1,3	0,0	0,0	33,7	0,0	33,7	83,5	STRADA COLLEGAM	
82	5	1543	MELFI (PZ)	CONSORZIO SVILUPPO INDUSTRIALE DELLA PROVINCIA DI POTENZA	POTENZA		00091600767	(1) Proprieta' per 1000/1000	SEMINATIVO	1	178					1,7	0,0	0,0	55,1	0,0	55,1	1,3	0,0	0,0	41,1	0,0	41,1	101,7	STRADA COLLEGAM	
83	5	1509	MELFI (PZ)	CONSORZIO SVILUPPO INDUSTRIALE DELLA PROVINCIA DI POTENZA	POTENZA		00091600767	(1) Proprieta' per 1000/1000	SEMINATIVO	1	1039					1,7	0,0	0,0	135,5	0,0	135,5	1,3	0,0	0,0	100,9	0,0	100,9	249,9	STRADA COLLEGAM	
84	5	1090	MELFI (PZ)	CONSORZIO SVILUPPO INDUSTRIALE DELLA PROVINCIA DI POTENZA	POTENZA		00091600767	(1) Proprieta' per 1000/1000	SEMINATIVO	1	4945					1,7	0,0	0,0	311,2	0,0	311,2	1,3	0,0	0,0	231,8	0,0	231,8	574,1	SP48	
85	5	1092	MELFI (PZ)	CONSORZIO SVILUPPO INDUSTRIALE DELLA PROVINCIA DI POTENZA	POTENZA		00091600767	(1) Proprieta' per 1000/1000	SEMINATIVO	1	3946					1,7	0,0	0,0	453,3	0,0	453,3	1,3	0,0	0,0	337,6	0,0	337,6	836,2	SP48	
86	5	1545	MELFI (PZ)	CONSORZIO SVILUPPO INDUSTRIALE DELLA PROVINCIA DI POTENZA	POTENZA		00091600767	(1) Proprieta' per 1/1	SEMINATIVO	1	1028					1,7	0,0	0,0	177,1	0,0	177,1	1,3	0,0	0,0	131,9	0,0	131,9	326,7	SP48	
87	5	1551	MELFI (PZ)	CONSORZIO SVILUPPO INDUSTRIALE DELLA PROVINCIA DI POTENZA	POTENZA		00091600767	(1) Proprieta' per 1/1	SEMINATIVO	1	316					1,7	0,0	0,0	83,9	0,0	83,9	1,3	0,0	0,0	62,5	0,0	62,5	154,8	SP48	
88	5	1553	MELFI (PZ)	CONSORZIO SVILUPPO INDUSTRIALE DELLA PROVINCIA DI POTENZA	POTENZA		00091600767	(1) Proprieta' per 1/1	VIGNETO	2	389					4,0	0,0	0,0	306,4	0,0	306,4	1,4	0,0	0,0	103,6	0,0	103,6	440,6	SP48	
89	5	1555	MELFI (PZ)	CONSORZIO SVILUPPO INDUSTRIALE DELLA PROVINCIA DI POTENZA	POTENZA		00091600767	(1) Proprieta' per 1/1	VIGNETO	2	402					4,0	0,0	0,0	539,9	0,0	539,9	1,4	0,0	0,0	182,5	0,0	182,5	776,4	SP48	
90	5	1557	MELFI (PZ)	CONSORZIO SVILUPPO INDUSTRIALE DELLA PROVINCIA DI POTENZA	POTENZA		00091600767	(1) Proprieta' per 1/1	SEMINATIVO	1	235					1,7	0,0	0,0	86,3	0,0	86,3	1,3	0,0	0,0	64,3	0,0	64,3	159,3	SP48	
91	5	1681	MELFI (PZ)						RELIT STRAD		34048					0,0	0,0	0,0	0,0	0,0	0,0	0,0	0,0	0,0	0,0	0,0	0,0	0,0	SP111	
92	5	1541	MELFI (PZ)	MINISTRO SEGRETARIO DI STATO DESIGNATO PER L'ATTUAZIONE...				(1) Proprieta' per 1000/1000	SEMINATIVO	1	651					1,7	0,0	0,0	18,4	0,0	18,4	1,3	0,0	0,0	13,7	0,0	13,7	34,0	SP111	
93	5	1540	MELFI (PZ)	MINISTRO SEGRETARIO DI STATO DESIGNATO PER L'ATTUAZIONE...				(1) Proprieta' per 1000/1000	SEMINATIVO	1	805					1,7	0,0	0,0	15,5	0,0	15,5	1,3	0,0	0,0	11,5	0,0	11,5	28,5	SP111	
94	5	273	MELFI (PZ)	CONSORZIO SVILUPPO INDUSTRIALE DI POTENZA	POTENZA		00091600767	(1) Proprieta' per 1000/1000	SEMINATIVO	1	17*					1,7	0,0	0,0	846,5	0,0	846,5	1,3	0,0	0,0	630,4	0,0	630,4	1561,5	*Incoerenza tra dimensione effettiva e dimensione riportata in visura SP111	
95	5	150	MELFI (PZ)	DEMANIO DELLO STATO			80193210582	(1) Proprieta' per 1000/1000	SEMINATIVO	1	733					1,7	0,0	0,0	535,8	0,0	535,8	1,3	0,0	0,0	399,0	0,0	399,0	988,4	SP111	
96	5	282	MELFI (PZ)	CONSORZIO SVILUPPO INDUSTRIALE DI POTENZA	POTENZA		00091600767	(1) Proprieta' per 1000/1000	SEMINATIVO	1	72					1,7	0,0	0,0	30,9	0,0	30,9	1,3	0,0	0,0	23,0	0,0	23,0	57,0	SP111	
97	5	283	MELFI (PZ)						ENTE URBANO		279					0,0	0,0	0,0	0,0	0,0	0,0	0,0	0,0	0,0	0,0	0,0	0,0	0,0	SP111	
98	5	278	MELFI (PZ)	CONSORZIO SVILUPPO INDUSTRIALE DI POTENZA	POTENZA		00091600767	(1) Proprieta' per 1000/1000	SEMINATIVO	1	471					1,7	0,0	0,0	36,4	0,0	36,4	1,3	0,0	0,0	27,1	0,0	27,1	67,2	SP111	
99	5	558	MELFI (PZ)	FCA ITALY S.P.A.	TORINO		07973780013	(1) Proprieta' per 1/1	PASCOLO	1	283					0,3	0,0	0,0	6,4	0,0	6,4	0,3	0,0	0,0	8,9	0,0	8,9	15,9	SP111	
100	5	259	MELFI (PZ)	DEMANIO DELLO STATO			80193210582	(1) Proprieta' per 1000/1000	SEMINATIVO	1	68					1,7	0,0	0,0	18,1	0,0	18,1	1,3	0,0	0,0	13,5	0,0	13,5	33,4	SP111	
101	5	256	MELFI (PZ)	CONSORZIO SVILUPPO INDUSTRIALE DI POTENZA	POTENZA		00091600767	(1) Proprieta' per 1000/1000	SEMINATIVO	1	36*					1,7	0,0	0,0	38,7	0,0	38,7	1,3	0,0	0,0	28,8	0,0	28,8	71,4	*Incoerenza tra dimensione effettiva e dimensione riportata in visura SP111	
102	5	258	MELFI (PZ)	DEMANIO DELLO STATO			80193210582	(1) Proprieta' per 1000/1000	SEMINATIVO	1	68					1,7	0,0	0,0	10,5	0,0	10,5	1,3	0,0	0,0	7,8	0,0	7,8	19,3	SP111	
103	5	254	MELFI (PZ)	CONSORZIO SVILUPPO INDUSTRIALE DI POTENZA	POTENZA		00091600767	(1) Proprieta' per 1000/1000	SEMINATIVO	1	808					1,7	0,0	0,0	286,2	0,0	286,2	1,3	0,0	0,0	213,1	0,0	213,1	527,9	SP111	
104	5	255	MELFI (PZ)	CONSORZIO SVILUPPO INDUSTRIALE DI POTENZA	POTENZA		00091600767	(1) Proprieta' per 1000/1000	SEMINATIVO	1	44					1,7	0,0	0,0	30,4	0,0	30,4	1,3	0,0	0,0	22,6	0,0	22,6	56,0	SP111	
105	5	257	MELFI (PZ)	DEMANIO DELLO STATO			80193210582	(1) Proprieta' per 1000/1000	SEMINATIVO	1	456					1,7	0,0	0,0	71,4	0,0	71,4	1,3	0,0	0,0	53,1	0,0	53,1	131,6	SP111	
106	5	147	MELFI (PZ)	CONSORZIO SVILUPPO INDUSTRIALE DI POTENZA	POTENZA		00091600767	(1) Proprieta' per 1000/1000	PASCOLO	1	767					0,3	0,0	0,0	81,9	0,0	81,9	0,3	0,0	0,0	113,7	0,0	113,7	203,8	SP111	
107	5	146	MELFI (PZ)	DEMANIO DELLO STATO			80193210582	(1) Proprieta' per 1000/1000	PASCOLO	1	982					0,3	0,0	0,0	25,3	0,0	25,3	0,3	0,0	0,0	35,1	0,0	35,1	62,9	SP111	
108	5	139	MELFI (PZ)	LAVIANO Alessandro LAVIANO Angelina LAVIANO Diodato LAVIANO Pietro	ROMA MONTEPULCIANO ROMA MONTEPULCIANO		LVNLS602001501B LVNNLN66A54F592N LVNDOT25C10H501H LVNPT867M28F592C	(1) Proprieta' per 1/6																						

Visura per immobile

Situazione degli atti informatizzati al 29/06/2021

Data: 29/06/2021 - Ora: 12.20.31 Fine

Visura n.: T178714 Pag: 1

Dati della richiesta	Comune di ASCOLI SATRIANO (Codice: A463)
	Provincia di FOGGIA
Catasto Terreni	Foglio: 104 Particella: 218

Immobile

N.	DATI IDENTIFICATIVI			DATI CLASSAMENTO					DATI DERIVANTI DA	
	Foglio	Particella	Sub	Porz	Qualità Classe	Superficie(m²) ha are ca	Deduz	Reddito		
1	104	218		-	SEMINATIVO 2	93 99		Dominicale Euro 41,26 L. 79.892	Agrario Euro 29,13 L. 56.394	FRAZIONAMENTO del 19/03/1987 in atti dal 06/03/1990 (n. 6.1/1987)
Notifica					Partita					

INTESTATO

N.	DATI ANAGRAFICI	CODICE FISCALE	DIRITTI E ONERI REALI
1	DIRIENZO Antonio nato a SANT' AGATA DI PUGLIA il 10/02/1967	DRNNTN67B10I193C*	(1) Proprieta` per 1/1
DATI DERIVANTI DA		ISTRUMENTO (ATTO PUBBLICO) del 09/10/2017 Nota presentata con Modello Unico in atti dal 24/10/2017 Repertorio n.: 2656 Rogante: BONADIES LUCA Sede: ASCOLI SATRIANO Registrazione: Sede: COMPRAVENDITA (n. 16188.1/2017)	

Unità immobiliari n. 1

Tributi erariali: Euro 0,90

Visura telematica

* Codice Fiscale Validato in Anagrafe Tributaria

Visura per immobile

Situazione degli atti informatizzati al 29/06/2021

Dati della richiesta	Comune di ASCOLI SATRIANO (Codice: A463)
	Provincia di FOGGIA
Catasto Terreni	Foglio: 104 Particella: 223

Immobile

N.	DATI IDENTIFICATIVI			DATI CLASSAMENTO						DATI DERIVANTI DA	
	Foglio	Particella	Sub	Porz	Qualità Classe	Superficie(m²)		Deduz	Reddito		
						ha	are ca		Dominicale		Agrario
1	104	223		-	SEMINATIVO 2	36	48		Euro 16,01	Euro 11,30	FRAZIONAMENTO del 19/03/1987 in atti dal 06/03/1990 (n. 6.1/1987)
									L. 31.008	L. 21.888	
Notifica						Partita					

INTESTATO

N.	DATI ANAGRAFICI	CODICE FISCALE	DIRITTI E ONERI REALI
1	REGIONE PUGLIA GESTIONE SPECIALE AD ESAURIMENTO RIFORMA FONDIARIA con sede in BARI	80017210727*	(1) Proprieta` per 1000/1000
DATI DERIVANTI DA		RETTIFICA DI INTESTAZIONE ALL'ATTUALITA' del 09/05/2000 protocollo n. 79383 in atti dal 03/04/2002 Registrazione: Sede: RETTIFICA D'UFFICIO (n. 5792.1/2002)	

Unità immobiliari n. 1

Tributi erariali: Euro 0,90

Visura telematica

* Codice Fiscale Validato in Anagrafe Tributaria

Visura per immobile

Situazione degli atti informatizzati al 29/06/2021

Data: 29/06/2021 - Ora: 12.32.17 Fine

Visura n.: T186761 Pag: 1

Dati della richiesta	Comune di ASCOLI SATRIANO (Codice: A463)
	Provincia di FOGGIA
Catasto Terreni	Foglio: 104 Particella: 388

Immobile

N.	DATI IDENTIFICATIVI			DATI CLASSAMENTO						DATI DERIVANTI DA			
	Foglio	Particella	Sub	Porz	Qualità Classe		Superficie(m²)		Deduz		Reddito		
							ha	are ca			Dominicale	Agrario	
1	104	388		AA	SEMIN IRRIG	U	5	19	15		Euro 348,55	Euro 268,12	Variazione del 30/05/2015 protocollo n. FG0265047 in atti dal 17/12/2015 TRASMISSIONE DATI AGEA AI SENSI DEL DL 3.10.2006 N. 262 (n. 6302.1/2015)
				AB	ULIVETO	3				11	02		
Notifica							Partita						
Annotazioni	di stadio: Variazione culturale eseguita ai sensi del DL 3.10.2006 n. 262, convertito con modificazioni nella legge 24.11.2006 n. 286 e successive modificazioni (anno 2015) - Eseguita a seguito di dichiarazione resa il 30/05/2015 all'Organismo Pagatore AGEA con la domanda AGEA. ADU.2015.0128666 (Scheda validazione/fascicolo prot. n. AGEA. CAA1739.2015.0000875) - Porzione AA: Classamento per parificazione con la qualità` 43 - ULIV VIGNET, Classe 01												

INTESTATO

N.	DATI ANAGRAFICI	CODICE FISCALE	DIRITTI E ONERI REALI
1	TUMMOLO Donato Antonio nato a LAVELLO il 01/01/1959	TMMDTN59A01E493W*	(1) Proprieta` per 1/1 bene personale

Unità immobiliari n. 1

Tributi erariali: Euro 0,90

Visura telematica

* Codice Fiscale Validato in Anagrafe Tributaria

Visura per immobile

Situazione degli atti informatizzati al 29/06/2021

Data: 29/06/2021 - Ora: 12.34.37 Fine

Visura n.: T188580 Pag: 1

Dati della richiesta	Comune di ASCOLI SATRIANO (Codice: A463)
	Provincia di FOGGIA
Catasto Terreni	Foglio: 104 Particella: 295

Immobile

N.	DATI IDENTIFICATIVI			DATI CLASSAMENTO						DATI DERIVANTI DA		
	Foglio	Particella	Sub	Porz	Qualità Classe		Superficie(m ²)		Deduz		Reddito	
							ha	are ca			Dominicale	Agrario
1	104	295		AA	SEMIN IRRIG	U	05	38		Euro 3,61	Euro 2,78	Variazione del 15/05/2019 protocollo n. FG0158571 in atti dal 10/12/2019 TRASMISSIONE DATI AGEA AI SENSI DEL DL 3.10.2006 N. 262 (n. 5691.1/2019)
				AB	ULIVETO	3	00	22		Euro 0,07	Euro 0,05	

Notifica		Partita	
Annotazioni	di stadio: Variazione culturale eseguita ai sensi del DL 3.10.2006 n. 262, convertito con modificazioni nella legge 24.11.2006 n. 286 e successive modificazioni (anno 2019) - Eseguita a seguito di dichiarazione resa il 15/05/2019 all'Organismo Pagatore AGEA con la domanda AGEA. ADU.2019.0362879 (Scheda validazione/fascicolo prot. n. AGEA. CAA5602.2019.0000020) - Porzione AA: Classamento per parificazione con la qualità` 43 - ULIV VIGNET, Classe 01; di immobile: variazione di qualità` su dichiarazione di parte		

INTESTATO

N.	DATI ANAGRAFICI	CODICE FISCALE	DIRITTI E ONERI REALI
1	TUMMOLO Donato Antonio nato a LAVELLO il 01/01/1959	TMMDTN59A01E493W*	(1) Proprieta` per 1/1 bene personale
DATI DERIVANTI DA	ISTRUMENTO (ATTO PUBBLICO) del 12/10/2002 Trascrizione in atti dal 14/11/2002 Repertorio n.: 19565 Rogante: CARRETTA FRANCESCO Sede: LAVELLO Registrazione: Sede: DONAZIONE ACCETTATA (n. 18088.1/2002)		

Unità immobiliari n. 1

Tributi erariali: Euro 0,90

Visura telematica

* Codice Fiscale Validato in Anagrafe Tributaria

Visura per immobile

Situazione degli atti informatizzati al 29/06/2021

Dati della richiesta	Comune di ASCOLI SATRIANO (Codice: A463)
	Provincia di FOGGIA
Catasto Terreni	Foglio: 104 Particella: 294

Immobile

N.	DATI IDENTIFICATIVI			DATI CLASSAMENTO						DATI DERIVANTI DA		
	Foglio	Particella	Sub	Porz	Qualità Classe		Superficie(m²) ha are ca	Deduz	Reddito			
									Dominicale		Agrario	
1	104	294		AA	SEMIN IRRIG	U	13	03		Euro 8,75	Euro 6,73	Tabella di variazione del 14/12/2011 protocollo n. FG0354268 in atti dal 14/12/2011 TRASMISSIONE DATI AGEA AI SENSI DEL DL 3.10.2006 N.262 (n. 11167.1/2011)
				AB	SEMINATIVO	2	05	27		Euro 2,31	Euro 1,63	

Notifica		Partita	
Annotazioni	di stadio: VARIAZIONE COLTURALE ESEGUITA AI SENSI DEL DL 3.10.2006 N. 262, CONVERTITO CON MODIFICAZIONI NELLA LEGGE 24.11.2006 N. 286 E SUCCESSIVE MODIFICAZIONI (ANNO 2011) PORZIONE AA: CLASSAMENTO PER PARIFICAZIONE CON LA QUALITA` 43 - ULIV VIGNET , CLASSE 01; di immobile: variazione di qualita` su dichiarazione di parte		

INTESTATO

N.	DATI ANAGRAFICI	CODICE FISCALE	DIRITTI E ONERI REALI
1	TUMMOLO Donato Antonio nato a LAVELLO il 01/01/1959	TMMDTN59A01E493W*	(1) Proprieta` per 1/1 bene personale
DATI DERIVANTI DA	ISTRUMENTO (ATTO PUBBLICO) del 12/10/2002 Trascrizione in atti dal 14/11/2002 Repertorio n.: 19565 Rogante: CARRETTA FRANCESCO Sede: LAVELLO Registrazione: Sede DONAZIONE ACCETTATA (n. 18088.1/2002)		

Unità immobiliari n. 1

Tributi erariali: Euro 0,90

Visura telematica

* Codice Fiscale Validato in Anagrafe Tributaria

Visura per immobile

Situazione degli atti informatizzati al 29/06/2021

Data: 29/06/2021 - Ora: 12.39.18 Fine

Visura n.: T191549 Pag: 1

Dati della richiesta	Comune di ASCOLI SATTIANO (Codice: A463)
	Provincia di FOGGIA
Catasto Terreni	Foglio: 104 Particella: 77

Immobile

N.	DATI IDENTIFICATIVI			DATI CLASSAMENTO						DATI DERIVANTI DA		
	Foglio	Particella	Sub	Porz	Qualità Classe		Superficie(m²) ha are ca	Deduz	Reddito			
									Dominicale		Agrario	
1	104	77		AA	SEMINATIVO	4	02	97		Euro 0,46	Euro 0,69	Tabella di variazione del 14/12/2011 protocollo n. FG0354246 in atti dal 14/12/2011 TRASMISSIONE DATI AGEA AI SENSI DEL DL 3.10.2006 N.262 (n. 11145.1/2011)
				AB	ULIVETO	3	00	53		Euro 0,18	Euro 0,11	
Notifica				Partita								
Annotazioni				di stadio: VARIAZIONE COLTURALE ESEGUITA AI SENSI DEL DL 3.10.2006 N. 262, CONVERTITO CON MODIFICAZIONI NELLA LEGGE 24.11.2006 N. 286 E SUCCESSIVE MODIFICAZIONI (ANNO 2011)								

INTESTATO

N.	DATI ANAGRAFICI	CODICE FISCALE	DIRITTI E ONERI REALI
1	MARGHERITA S.R.L. con sede in ROMA	03188710713*	(1) Proprietà per 1/1
DATI DERIVANTI DA		ISTRUMENTO (ATTO PUBBLICO) del 03/08/2020 Nota presentata con Modello Unico in atti dal 10/08/2020 Repertorio n.: 24260 Rogante: PASCUCCI FABRIZIO Sede: FOGGIA	
		Registrazione: Sede: COMPRAVENDITA (n. 10921.1/2020)	

Unità immobiliari n. 1

Tributi erariali: Euro 0,90

Visura telematica

* Codice Fiscale Validato in Anagrafe Tributaria

Visura per immobile

Situazione degli atti informatizzati al 29/06/2021

Dati della richiesta	Comune di ASCOLI SATRIANO (Codice: A463)
	Provincia di FOGGIA
Catasto Terreni	Foglio: 104 Particella: 78

Immobile

N.	DATI IDENTIFICATIVI			DATI CLASSAMENTO					DATI DERIVANTI DA	
	Foglio	Particella	Sub	Porz	Qualità Classe	Superficie(m²) ha are ca	Deduz	Reddito		
1	104	78		-	SEMINATIVO 4	66 10		Euro 10,24 L. 19.830	Euro 15,36 L. 29.745	Impianto meccanografico del 05/02/1976
Notifica					Partita					

INTESTATO

N.	DATI ANAGRAFICI	CODICE FISCALE	DIRITTI E ONERI REALI
1	REGIONE PUGLIA con sede in BARI	80017210727*	(1) Proprieta` per 1000/1000
DATI DERIVANTI DA		RETTIFICA DI INTESTAZIONE ALL'ATTUALITA' del 09/05/2000 protocollo n. 82198 in atti dal 05/04/2002 Registrazione: Sede: DECRETO REGIONALE 537 (n. 55446.1/2000)	

Unità immobiliari n. 1

Tributi erariali: Euro 0,90

Visura telematica

* Codice Fiscale Validato in Anagrafe Tributaria

Visura per immobile

Situazione degli atti informatizzati al 29/06/2021

Dati della richiesta	Comune di ASCOLI SATRIANO (Codice: A463)
	Provincia di FOGGIA
Catasto Terreni	Foglio: 114 Particella: 47

Immobile

N.	DATI IDENTIFICATIVI			DATI CLASSAMENTO					DATI DERIVANTI DA	
	Foglio	Particella	Sub	Porz	Qualità Classe	Superficie(m²) ha are ca	Deduz	Reddito		
1	114	47		-	SEMINATIVO 4	08 10		Euro 1,25 L. 2.430	Euro 1,88 L. 3.645	Impianto meccanografico del 05/02/1976
Notifica					Partita	2539				

INTESTATO

N.	DATI ANAGRAFICI	CODICE FISCALE	DIRITTI E ONERI REALI
1	DEMANIO PUBBLICO DELLO STATO PER LE OPERE DI BONIFICA con sede in FOGGIA	80193210582*	(1) Proprieta` per 1000/1000

Unità immobiliari n. 1

Tributi erariali: Euro 0,90

Visura telematica

* Codice Fiscale Validato in Anagrafe Tributaria

Visura per immobile

Situazione degli atti informatizzati al 29/06/2021

Dati della richiesta	Comune di ASCOLI SATRIANO (Codice: A463)
	Provincia di FOGGIA
Catasto Terreni	Foglio: 114 Particella: 46

Immobile

N.	DATI IDENTIFICATIVI			DATI CLASSAMENTO					DATI DERIVANTI DA		
	Foglio	Particella	Sub	Porz	Qualità Classe	Superficie(m²)		Deduz	Reddito		
						ha	are ca		Dominicale	Agrario	
1	114	46		-	SEMINATIVO 4	7	06	10	Euro 109,40	Euro 164,10	Impianto meccanografico del 05/02/1976
									L. 211.830	L. 317.745	
Notifica					Partita						

INTESTATI

N.	DATI ANAGRAFICI	CODICE FISCALE	DIRITTI E ONERI REALI
1	MANGINO Gerardo nato a CANDELA il 25/01/1941	MNGGRD41A25B584Q*	(1) Proprieta` per 1/2 in regime di comunione dei beni
2	MANGINO Rocco nato a CANDELA il 07/07/1944	MNGRCC44L07B584F*	(1) Proprieta` per 1/2 in regime di separazione dei beni
DATI DERIVANTI DA		ISTRUMENTO (ATTO PUBBLICO) del 23/05/2001 Trascrizione in atti dal 06/06/2001 Repertorio n.: 16908 Rogante: PEPE ANTONIO Sede: FOGGIA Registrazione: Sede: COMPRAVENDITA (n. 8588.1/2001)	

Unità immobiliari n. 1

Tributi erariali: Euro 0,90

Visura telematica

* Codice Fiscale Validato in Anagrafe Tributaria

Visura per immobile

Situazione degli atti informatizzati al 29/06/2021

Dati della richiesta	Comune di ASCOLI SATRIANO (Codice: A463)
	Provincia di FOGGIA
Catasto Terreni	Foglio: 114 Particella: 42

Immobile

N.	DATI IDENTIFICATIVI			DATI CLASSAMENTO					DATI DERIVANTI DA	
	Foglio	Particella	Sub	Porz	Qualità Classe	Superficie(m ²) ha are ca	Deduz	Reddito		
1	114	42		-	SEMINATIVO 4	67 90		Euro 10,52 L. 20.370	Euro 15,78 L. 30.555	Impianto meccanografico del 05/02/1976
Notifica					Partita	2539				

INTESTATO

N.	DATI ANAGRAFICI	CODICE FISCALE	DIRITTI E ONERI REALI
1	DEMANIO PUBBLICO DELLO STATO PER LE OPERE DI BONIFICA con sede in FOGGIA	80193210582*	(1) Proprieta` per 1000/1000

Unità immobiliari n. 1

Tributi erariali: Euro 0,90

Visura telematica

* Codice Fiscale Validato in Anagrafe Tributaria

Visura per immobile

Situazione degli atti informatizzati al 29/06/2021

Dati della richiesta	Comune di ASCOLI SATRIANO (Codice: A463)
	Provincia di FOGGIA
Catasto Terreni	Foglio: 114 Particella: 43

Immobile

N.	DATI IDENTIFICATIVI			DATI CLASSAMENTO					DATI DERIVANTI DA			
	Foglio	Particella	Sub	Porz	Qualità Classe	Superficie(m²)		Deduz		Reddito		
						ha	are			ca	Dominicale	Agrario
1	114	43		-	SEMINATIVO 4	2	94	90		Euro 45,69 L. 88.470	Euro 68,54 L. 132.705	Impianto meccanografico del 05/02/1976
Notifica				Partita								

INTESTATO

N.	DATI ANAGRAFICI	CODICE FISCALE	DIRITTI E ONERI REALI
1	MANGINO GERARDO E ROCCO SOCIETA` SEMPLICE AGRICOLA con sede in FOGGIA	00578330714*	(1) Proprieta` per 1/1
DATI DERIVANTI DA	ISTRUMENTO (ATTO PUBBLICO) del 23/01/2018 Nota presentata con Modello Unico in atti dal 29/01/2018 Repertorio n.: 17123 Rogante: PEPE MARCO Sede: CERIGNOLA		
	Registrazione: Sede: COMPRAVENDITA (n. 1612.1/2018)		

Unità immobiliari n. 1

Tributi erariali: Euro 0,90

Visura telematica

* Codice Fiscale Validato in Anagrafe Tributaria

Visura per immobile

Situazione degli atti informatizzati al 29/06/2021

Dati della richiesta	Comune di ASCOLI SATRIANO (Codice: A463)
	Provincia di FOGGIA
Catasto Terreni	Foglio: 114 Particella: 45

Immobile

N.	DATI IDENTIFICATIVI			DATI CLASSAMENTO					DATI DERIVANTI DA	
	Foglio	Particella	Sub	Porz	Qualità Classe	Superficie(m²) ha are ca	Deduz	Reddito		
1	114	45		-	SEMINATIVO 4	36 20		Euro 5,61 L. 10.860	Euro 8,41 L. 16.290	Impianto meccanografico del 05/02/1976
Notifica						Partita	2539			

INTESTATO

N.	DATI ANAGRAFICI	CODICE FISCALE	DIRITTI E ONERI REALI
1	DEMANIO PUBBLICO DELLO STATO PER LE OPERE DI BONIFICA con sede in FOGGIA	80193210582*	(1) Proprieta` per 1000/1000

Unità immobiliari n. 1

Tributi erariali: Euro 0,90

Visura telematica

* Codice Fiscale Validato in Anagrafe Tributaria

Visura per immobile

Situazione degli atti informatizzati al 29/06/2021

Dati della richiesta	Comune di ASCOLI SATRIANO (Codice: A463)
	Provincia di FOGGIA
Catasto Terreni	Foglio: 108 Particella: 39

Immobile

N.	DATI IDENTIFICATIVI			DATI CLASSAMENTO					DATI DERIVANTI DA			
	Foglio	Particella	Sub	Porz	Qualità Classe	Superficie(m ²)		Deduz	Reddito			
						ha are ca			Dominicale	Agrario		
1	108	39		-	PASCOLO 3	1	66	70		Euro 21,52	Euro 12,91	Impianto meccanografico del 05/02/1976
									L. 41.675	L. 25.005		
Notifica						Partita		2539				

INTESTATO

N.	DATI ANAGRAFICI	CODICE FISCALE	DIRITTI E ONERI REALI
1	DEMANIO PUBBLICO DELLO STATO PER LE OPERE DI BONIFICA con sede in FOGGIA	80193210582*	(1) Proprieta` per 1000/1000

Unità immobiliari n. 1

Tributi erariali: Euro 0,90

Visura telematica

* Codice Fiscale Validato in Anagrafe Tributaria

Visura per immobile

Situazione degli atti informatizzati al 29/06/2021

Data: 29/06/2021 - Ora: 13.09.10 Fine

Visura n.: T208517 Pag: 1

Dati della richiesta	Comune di ASCOLI SATRIANO (Codice: A463)
	Provincia di FOGGIA
Catasto Terreni	Foglio: 108 Particella: 193

Immobile

N.	DATI IDENTIFICATIVI			DATI CLASSAMENTO					DATI DERIVANTI DA	
	Foglio	Particella	Sub	Porz	Qualità Classe	Superficie(m²)	Deduz	Reddito		
						ha are ca		Dominicale		Agrario
1	108	193		-	SEMINATIVO 4	13 48		Euro 2,09 L. 4.044	Euro 3,13 L. 6.066	FRAZIONAMENTO del 26/02/1998 in atti dal 26/02/1998 (n. 972661.7/1998)
Notifica					Partita	6839				

INTESTATO

N.	DATI ANAGRAFICI	CODICE FISCALE	DIRITTI E ONERI REALI
1	MANGINO Gerardo nato a CANDELA il 25/01/1941	MNGGRD41A25B584Q*	(1) Proprieta` per 1000/1000

Unità immobiliari n. 1

Tributi erariali: Euro 0,90

Visura telematica

* Codice Fiscale Validato in Anagrafe Tributaria

Visura per immobile

Situazione degli atti informatizzati al 29/06/2021

Data: 29/06/2021 - Ora: 13.11.12 Fine

Visura n.: T208995 Pag: 1

Dati della richiesta	Comune di ASCOLI SATTRIANO (Codice: A463)
	Provincia di FOGGIA
Catasto Terreni	Foglio: 108 Particella: 184

Immobile

N.	DATI IDENTIFICATIVI			DATI CLASSAMENTO						DATI DERIVANTI DA		
	Foglio	Particella	Sub	Porz	Qualità Classe		Superficie(m²)		Deduz		Reddito	
							ha	are ca			Dominicale	Agrario
1	108	184		AA	SEMINATIVO	3	10	48		Euro 3,25	Euro 2,71	Variazione del 15/05/2017 protocollo n. FG0226495 in atti dal 14/12/2017 TRASMISSIONE DATI AGEA AI SENSI DEL DL 3.10.2006 N. 262 (n. 21350.1/2017)
				AB	PASCOLO	3	00	10		Euro 0,01	Euro 0,01	

Notifica		Partita	
Annotazioni	di stadio: Variazione culturale eseguita ai sensi del DL 3.10.2006 n. 262, convertito con modificazioni nella legge 24.11.2006 n. 286 e successive modificazioni (anno 2017) - Eseguita a seguito di dichiarazione resa il 15/05/2017 all'Organismo Pagatore AGEA con la domanda AGEA. ADU.2017.0175565 (Scheda validazione/fascicolo prot. n. AGEA. CAA6186.2017.0001840)		

INTESTATO

N.	DATI ANAGRAFICI	CODICE FISCALE	DIRITTI E ONERI REALI
1	MANGINO Francesco nato a FOGGIA il 22/02/1978	MNGFNC78B22D643E*	(1) Proprietà per 1/1 in regime di separazione dei beni
DATI DERIVANTI DA	ISTRUMENTO (ATTO PUBBLICO) del 11/05/2021 Nota presentata con Modello Unico in atti dal 24/05/2021 Repertorio n.: 3827 Rogante: BONADIES LUCA Sede: ASCOLI SATTRIANO Registrazione: Sede: DONAZIONE ACCETTATA (n. 9495.1/2021)		

Unità immobiliari n. 1

Tributi erariali: Euro 0,90

Visura telematica

* Codice Fiscale Validato in Anagrafe Tributaria

Visura per immobile

Situazione degli atti informatizzati al 29/06/2021

Dati della richiesta	Comune di ASCOLI SATRIANO (Codice: A463)
	Provincia di FOGGIA
Catasto Terreni	Foglio: 108 Particella: 188

Immobile

N.	DATI IDENTIFICATIVI			DATI CLASSAMENTO					DATI DERIVANTI DA	
	Foglio	Particella	Sub	Porz	Qualità Classe	Superficie(m²)	Deduz	Reddito		
						ha are ca		Dominicale		Agrario
1	108	188		-	SEMINATIVO 1	02 14		Euro 1,22 L. 2.354	Euro 0,72 L. 1.391	FRAZIONAMENTO del 26/02/1998 in atti dal 26/02/1998 (n. 972661.5/1998)
Notifica				Partita						

INTESTATO

N.	DATI ANAGRAFICI	CODICE FISCALE	DIRITTI E ONERI REALI
1	MANGINO GERARDO E ROCCO SOCIETA' SEMPLICE AGRICOLA con sede in FOGGIA	00578330714*	(1) Proprieta` per 1/1
DATI DERIVANTI DA	DECRETO (DISPOSIZIONI DELLE AUTORITA') del 10/04/2012 Trascrizione in atti dal 07/05/2012 Repertorio n.: 604 Rogante: GIUDICE ESECUZIONE TRIBUN Sede: FOGGIA		
	Registrazione: Sede: DECRETO DI TRASFERIMENTO IMMOBILI (n. 7144.1/2012)		

Unità immobiliari n. 1

Tributi erariali: Euro 0,90

Visura telematica

* Codice Fiscale Validato in Anagrafe Tributaria

Visura per immobile

Situazione degli atti informatizzati al 29/06/2021

Data: 29/06/2021 - Ora: 15.15.36 Fine

Visura n.: T255093 Pag: 1

Dati della richiesta	Comune di MELFI (Codice: F104)
	Provincia di POTENZA
Catasto Terreni	Foglio: 7 Particella: 250

Immobile

N.	DATI IDENTIFICATIVI			DATI CLASSAMENTO					DATI DERIVANTI DA	
	Foglio	Particella	Sub	Porz	Qualità Classe	Superficie(m ²) ha are ca	Deduz	Reddito		
1	7	250		-	SEMINATIVO 2	09 68		Euro 5,00 L. 9.680	Euro 3,00 L. 5.808	FRAZIONAMENTO del 03/05/1984 in atti dal 07/12/1993 (n. 592.1/1984)
Notifica					Partita	46202				

INTESTATO

N.	DATI ANAGRAFICI	CODICE FISCALE	DIRITTI E ONERI REALI
1	DEMANIO DELLO STATO	80193210582*	(1) Proprieta` per 1000/1000
DATI DERIVANTI DA	DECRETO (DISPOSIZIONI DELLE AUTORITA') del 19/03/1993 Voltura in atti dal 01/06/1995 Repertorio n.: 11704 Rogante: PREFETTO POTENZA Sede: POTENZA Registrazione: UR Sede: POTENZA n: 218 del 30/03/1993 (n. 2540.1/1993)		

Unità immobiliari n. 1

Tributi erariali: Euro 0,90

Visura telematica

* Codice Fiscale Validato in Anagrafe Tributaria

Visura per immobile

Situazione degli atti informatizzati al 29/06/2021

Dati della richiesta	Comune di MELFI (Codice: F104)
	Provincia di POTENZA
Catasto Terreni	Foglio: 7 Particella: 274

Immobile

N.	DATI IDENTIFICATIVI			DATI CLASSAMENTO					DATI DERIVANTI DA		
	Foglio	Particella	Sub	Porz	Qualità Classe	Superficie(m²) ha are ca	Deduz	Reddito			
								Dominicale	Agrario		
1	7	274		-	STRADE PUBB	23 30					FRAZIONAMENTO del 25/05/1994 in atti dal 29/06/1994 (n. 3118.2/1994)
Notifica						Partita	46606				

INTESTATO

N.	DATI ANAGRAFICI	CODICE FISCALE	DIRITTI E ONERI REALI
1	CONSORZIO SVILUPPO INDUSTRIALE DI POTENZA con sede in POTENZA	00091600767*	(1) Proprieta` per 1000/1000

Unità immobiliari n. 1

Tributi erariali: Euro 0,90

Visura telematica

* Codice Fiscale Validato in Anagrafe Tributaria

Visura per immobile

Situazione degli atti informatizzati al 29/06/2021

Dati della richiesta	Comune di MELFI (Codice: F104)
	Provincia di POTENZA
Catasto Terreni	Foglio: 7 Particella: 294

Immobile

N.	DATI IDENTIFICATIVI			DATI CLASSAMENTO						DATI DERIVANTI DA
	Foglio	Particella	Sub	Porz	Qualità Classe	Superficie(m²) ha are ca	Deduz	Reddito		
1	7	294		-	SEMINATIVO 2	25 90		Dominicale Euro 13,38 L. 25.900	Agrario Euro 8,03 L. 15.540	FRAZIONAMENTO del 15/11/1994 in atti dal 15/11/1994 (n. 5780.2/1994)
Notifica						Partita	46606			

INTESTATO

N.	DATI ANAGRAFICI	CODICE FISCALE	DIRITTI E ONERI REALI
1	CONSORZIO SVILUPPO INDUSTRIALE DI POTENZA con sede in POTENZA	00091600767*	(1) Proprieta` per 1000/1000

Unità immobiliari n. 1

Tributi erariali: Euro 0,90

Visura telematica

* Codice Fiscale Validato in Anagrafe Tributaria

Visura per immobile

Situazione degli atti informatizzati al 29/06/2021

Dati della richiesta	Comune di MELFI (Codice: F104)
	Provincia di POTENZA
Catasto Terreni	Foglio: 7 Particella: 272

Immobile

N.	DATI IDENTIFICATIVI			DATI CLASSAMENTO						DATI DERIVANTI DA
	Foglio	Particella	Sub	Porz	Qualità Classe	Superficie(m²)	Deduz	Reddito		
						ha are ca			Dominicale	Agrario
1	7	272		-	STRADE PUBB	22 20				FRAZIONAMENTO del 25/05/1994 in atti dal 29/06/1994 (n. 3118.1/1994)
Notifica						Partita	46978			

INTESTATO

N.	DATI ANAGRAFICI	CODICE FISCALE	DIRITTI E ONERI REALI
1	CONSORZIO SVILUPPO INDUSRIALE DI POTENZA CON SEDE IN POTENZA		(1) Proprieta` per 1000/1000

Unità immobiliari n. 1

Tributi erariali: Euro 0,90

Visura telematica

Visura per immobile

Situazione degli atti informatizzati al 29/06/2021

Dati della richiesta	Comune di MELFI (Codice: F104)
	Provincia di POTENZA
Catasto Terreni	Foglio: 7 Particella: 292

Immobile

N.	DATI IDENTIFICATIVI			DATI CLASSAMENTO					DATI DERIVANTI DA	
	Foglio	Particella	Sub	Porz	Qualità Classe	Superficie(m²) ha are ca	Deduz	Reddito		
1	7	292		-	SEMINATIVO 2	27 70		Euro 14,31 L. 27.700	Euro 8,58 L. 16.620	FRAZIONAMENTO del 15/11/1994 in atti dal 15/11/1994 (n. 5780.1/1994)
Notifica						Partita	46978			

INTESTATO

N.	DATI ANAGRAFICI	CODICE FISCALE	DIRITTI E ONERI REALI
1	CONSORZIO SVILUPPO INDUSRIALE DI POTENZA CON SEDE IN POTENZA		(1) Proprieta` per 1000/1000

Unità immobiliari n. 1

Tributi erariali: Euro 0,90

Visura telematica

Visura per immobile

Situazione degli atti informatizzati al 29/06/2021

Data: 29/06/2021 - Ora: 15.29.35 Fine

Visura n.: T262308 Pag: 1

Dati della richiesta	Comune di MELFI (Codice: F104)
	Provincia di POTENZA
Catasto Terreni	Foglio: 9 Particella: 512

Immobile

N.	DATI IDENTIFICATIVI			DATI CLASSAMENTO					DATI DERIVANTI DA	
	Foglio	Particella	Sub	Porz	Qualità Classe	Superficie(m²)	Deduz	Reddito		
						ha are ca		Dominicale		Agrario
1	9	512		-	SEMINATIVO 2	39 01		Euro 20,15 L. 39.010	Euro 12,09 L. 23.406	FRAZIONAMENTO del 04/07/1994 in atti dal 04/07/1994 (n. 3834.9/1994)
Notifica					Partita					

INTESTATI

N.	DATI ANAGRAFICI	CODICE FISCALE	DIRITTI E ONERI REALI
1	DE ANGELIS Giuseppe nato a AGOSTA il 10/03/1948	DNGGPP48C10A084X*	(1) Proprieta` per 10/24
2	D'INNELLA Maria Rosaria nata a MELFI il 23/05/1945	DNNMRS45E63F104Y*	(1) Proprieta` per 7/12
DATI DERIVANTI DA	SUCCESSIONE TESTAMENTARIA di DE ANGELIS ANTONINA Rettifica la trasc. n.3331/2018 del 17/02/2017, registrata il 12/03/2021 al Volume: 88888 Numero: 120084 Sede: in atti dal 25/03/2021, derivante da Nota di Trascrizione - Reparto PI: POTENZA reg. particolare 4044.3/2021		

Unità immobiliari n. 1

Tributi erariali: Euro 0,90

Visura telematica

* Codice Fiscale Validato in Anagrafe Tributaria

Visura per immobile

Situazione degli atti informatizzati al 29/06/2021

Dati della richiesta	Comune di MELFI (Codice: F104)
	Provincia di POTENZA
Catasto Terreni	Foglio: 9 Particella: 657

Immobile

N.	DATI IDENTIFICATIVI			DATI CLASSAMENTO					DATI DERIVANTI DA	
	Foglio	Particella	Sub	Porz	Qualità Classe	Superficie(m ²)	Deduz	Reddito		
						ha are ca			Dominicale	Agrario
1	9	657		-	INCOLT STER	28 00				FRAZIONAMENTO del 25/09/1996 in atti dal 25/09/1996 (n. 4065.5/1996)
Notifica					Partita	16				

INTESTATO

N.	DATI ANAGRAFICI	CODICE FISCALE	DIRITTI E ONERI REALI
1	DEMANIO DELLO STATO RAMO BONIFICA		(1) Proprieta` per 1000/1000

Unità immobiliari n. 1

Tributi erariali: Euro 0,90

Visura telematica

Visura per immobile

Situazione degli atti informatizzati al 29/06/2021

Data: 29/06/2021 - Ora: 15.56.21 Fine

Visura n.: T279404 Pag: 1

Dati della richiesta	Comune di MELFI (Codice: F104)
	Provincia di POTENZA
Catasto Terreni	Foglio: 9 Particella: 515

Immobile

N.	DATI IDENTIFICATIVI			DATI CLASSAMENTO					DATI DERIVANTI DA	
	Foglio	Particella	Sub	Porz	Qualità Classe	Superficie(m²) ha are ca	Deduz	Reddito		
1	9	515		-	SEMINATIVO 2	18 83		Euro 9,72 L. 18.830	Euro 5,83 L. 11.298	FRAZIONAMENTO del 04/07/1994 in atti dal 21/04/1999 (n. 3834.8/1994)
Notifica					Partita					

INTESTATO

N.	DATI ANAGRAFICI	CODICE FISCALE	DIRITTI E ONERI REALI
1	AMMINISTRAZIONE DELLA PROVINCIA DI POTENZA con sede in POTENZA	80002710764*	(1) Proprieta` per 1/1
DATI DERIVANTI DA		ISTRUMENTO (ATTO PUBBLICO) del 10/08/2001 protocollo n. 170272 Trascrizione in atti dal 20/09/2001 Repertorio n.: 4701 Rogante: ANGELINO GIANMARIO Sede: LAVELLO	
Registrazione: Sede: CESSIONE DI DIRITTI REALI A TITOLO ONEROSO (Passaggi intermedi da esaminare) (n. 9641.1/2001)			

Unità immobiliari n. 1

Tributi erariali: Euro 0,90

Visura telematica

* Codice Fiscale Validato in Anagrafe Tributaria

Visura per immobile

Situazione degli atti informatizzati al 29/06/2021

Dati della richiesta	Comune di MELFI (Codice: F104)
	Provincia di POTENZA
Catasto Terreni	Foglio: 9 Particella: 182

Immobile

N.	DATI IDENTIFICATIVI			DATI CLASSAMENTO						DATI DERIVANTI DA
	Foglio	Particella	Sub	Porz	Qualità Classe	Superficie(m²)	Deduz	Reddito		
						ha are ca		Dominicale	Agrario	
1	9	182		-	SEMINATIVO 2	05 51		Euro 2,85 L. 5.510	Euro 1,71 L. 3.306	FRAZIONAMENTO del 28/10/1985 in atti dal 30/06/1994 (n. 1395.1/1985)
Notifica					Partita	10218				

INTESTATO

N.	DATI ANAGRAFICI	CODICE FISCALE	DIRITTI E ONERI REALI
1	DIREZIONE GENERALE DEL DEMANIO-MINISTERO FINANZE con sede in ROMA	80193210582*	(1) Proprieta` per 1000/1000
DATI DERIVANTI DA	DECRETO (DISPOSIZIONI DELLE AUTORITA') del 24/03/1988 Voltura in atti dal 27/11/1996 Repertorio n.: 11275 Rogante: PREFETTO POTENZA Registrazione: Sede: POTENZA		
	Volume: 125 n: 440 del 13/04/1988 (n. 2516.1/1988)		

Unità immobiliari n. 1

Tributi erariali: Euro 0,90

Visura telematica

* Codice Fiscale Validato in Anagrafe Tributaria

Visura per immobile

Situazione degli atti informatizzati al 29/06/2021

Dati della richiesta	Comune di MELFI (Codice: F104)
	Provincia di POTENZA
Catasto Terreni	Foglio: 9 Particella: 518

Immobile

N.	DATI IDENTIFICATIVI			DATI CLASSAMENTO					DATI DERIVANTI DA	
	Foglio	Particella	Sub	Porz	Qualità Classe	Superficie(m²)	Deduz	Reddito		
						ha are ca		Dominicale		Agrario
1	9	518		-	SEMINATIVO 2	18 97		Euro 9,80 L. 18.970	Euro 5,88 L. 11.382	FRAZIONAMENTO del 04/07/1994 in atti dal 21/04/1999 (n. 3834.7/1994)
Notifica					Partita					

INTESTATO

N.	DATI ANAGRAFICI	CODICE FISCALE	DIRITTI E ONERI REALI
1	AMMINISTRAZIONE DELLA PROVINCIA DI POTENZA con sede in POTENZA	80002710764*	(1) Proprieta` per 1/1
DATI DERIVANTI DA	ISTRUMENTO (ATTO PUBBLICO) del 10/08/2001 protocollo n. 170272 Trascrizione in atti dal 20/09/2001 Repertorio n.: 4701 Rogante: ANGELINO GIANMARIO Sede: LAVELLO		
	Registrazione: Sede: CESSIONE DI DIRITTI REALI A TITOLO ONEROSO (Passaggi intermedi da esaminare) (n. 9641.1/2001)		

Unità immobiliari n. 1

Tributi erariali: Euro 0,90

Visura telematica

* Codice Fiscale Validato in Anagrafe Tributaria

Visura per immobile

Situazione degli atti informatizzati al 29/06/2021

Data: 29/06/2021 - Ora: 16.01.03 Fine

Visura n.: T282558 Pag: 1

Dati della richiesta	Comune di MELFI (Codice: F104)
	Provincia di POTENZA
Catasto Terreni	Foglio: 9 Particella: 510

Immobile

N.	DATI IDENTIFICATIVI			DATI CLASSAMENTO					DATI DERIVANTI DA	
	Foglio	Particella	Sub	Porz	Qualità Classe	Superficie(m ²) ha are ca	Deduz	Reddito		
1	9	510		-	SEMINATIVO 2	23 19		Dominicale Euro 11,98 L. 23.190	Agrario Euro 7,19 L. 13.914	FRAZIONAMENTO del 04/07/1994 in atti dal 05/07/1997 (n. 3834.6/1994)
Notifica					Partita					

INTESTATO

N.	DATI ANAGRAFICI	CODICE FISCALE	DIRITTI E ONERI REALI
1	AMMINISTRAZIONE DELLA PROVINCIA DI POTENZA con sede in POTENZA	80002710764*	(1) Proprieta` per 1/1
DATI DERIVANTI DA		ISTRUMENTO (ATTO PUBBLICO) del 10/08/2001 protocollo n. 170272 Trascrizione in atti dal 20/09/2001 Repertorio n.: 4701 Rogante: ANGELINO GIANMARIO Sede: LAVELLO	
Registrazione: Sede: CESSIONE DI DIRITTI REALI A TITOLO ONEROSO (Passaggi intermedi da esaminare) (n. 9641.1/2001)			

Unità immobiliari n. 1

Tributi erariali: Euro 0,90

Visura telematica

* Codice Fiscale Validato in Anagrafe Tributaria

Visura per immobile

Situazione degli atti informatizzati al 29/06/2021

Dati della richiesta	Comune di MELFI (Codice: F104)
	Provincia di POTENZA
Catasto Terreni	Foglio: 9 Particella: 506

Immobile

N.	DATI IDENTIFICATIVI			DATI CLASSAMENTO					DATI DERIVANTI DA	
	Foglio	Particella	Sub	Porz	Qualità Classe	Superficie(m ²) ha are ca	Deduz	Reddito		
1	9	506		-	SEMINATIVO 2	12 94		Euro 6,68 L. 12.940	Euro 4,01 L. 7.764	FRAZIONAMENTO del 04/07/1994 in atti dal 04/07/1994 (n. 3834.5/1994)
Notifica					Partita					

INTESTATO

N.	DATI ANAGRAFICI	CODICE FISCALE	DIRITTI E ONERI REALI
1	AMMINISTRAZIONE DELLA PROVINCIA DI POTENZA con sede in POTENZA	80002710764*	(1) Proprieta` per 1/1
DATI DERIVANTI DA		ISTRUMENTO (ATTO PUBBLICO) del 10/08/2001 protocollo n. 170272 Trascrizione in atti dal 20/09/2001 Repertorio n.: 4701 Rogante: ANGELINO GIANMARIO Sede: LAVELLO	
Registrazione: Sede: CESSIONE DI DIRITTI REALI A TITOLO ONEROSO (Passaggi intermedi da esaminare) (n. 9641.1/2001)			

Unità immobiliari n. 1

Tributi erariali: Euro 0,90

Visura telematica

* Codice Fiscale Validato in Anagrafe Tributaria

Visura per immobile

Situazione degli atti informatizzati al 29/06/2021

Dati della richiesta	Comune di MELFI (Codice: F104)
	Provincia di POTENZA
Catasto Terreni	Foglio: 9 Particella: 500

Immobile

N.	DATI IDENTIFICATIVI			DATI CLASSAMENTO					DATI DERIVANTI DA	
	Foglio	Particella	Sub	Porz	Qualità Classe	Superficie(m²) ha are ca	Deduz	Reddito		
1	9	500		-	SEMINATIVO 2	42 95		Dominicale Euro 22,18 L. 42.950	Agrario Euro 13,31 L. 25.770	FRAZIONAMENTO del 04/07/1994 in atti dal 04/07/1994 (n. 3834.4/1994)
Notifica					Partita	14835				

INTESTATO

N.	DATI ANAGRAFICI	CODICE FISCALE	DIRITTI E ONERI REALI
1	AMMINISTRAZIONE DELLA PROVINCIA DI POTENZA con sede in POTENZA	80002710764*	(1) Proprieta` per 1000/1000
DATI DERIVANTI DA		ISTRUMENTO (ATTO PUBBLICO) del 17/06/1999 Trascrizione in atti dal 01/07/1999 Repertorio n.: 2183 Rogante: ANGELINO GIANMARIO Sede: LAVELLO Registrazione: (n. 7167.1/1999)	

Unità immobiliari n. 1

Tributi erariali: Euro 0,90

Visura telematica

* Codice Fiscale Validato in Anagrafe Tributaria

Visura per immobile

Situazione degli atti informatizzati al 29/06/2021

Data: 29/06/2021 - Ora: 16.04.40 Fine

Visura n.: T285674 Pag: 1

Dati della richiesta	Comune di MELFI (Codice: F104)
	Provincia di POTENZA
Catasto Terreni	Foglio: 9 Particella: 504

Immobile

N.	DATI IDENTIFICATIVI			DATI CLASSAMENTO					DATI DERIVANTI DA	
	Foglio	Particella	Sub	Porz	Qualità Classe	Superficie(m²) ha are ca	Deduz	Reddito		
1	9	504		-	SEMINATIVO 1	05 30		Euro 3,28	Euro 1,92	Tabella di variazione del 16/06/2003 protocollo n. 157055 in atti dal 16/06/2003 MOD. 26 N. 723 DEL 13.11.91 (n. 1022.1/2003)
Notifica				Partita						
Annotazioni				variata qualita e classe on mod. 26 n. 723 del 13.11.91. variazione eseguita su dichiarazione di parte						

INTESTATO

N.	DATI ANAGRAFICI	CODICE FISCALE	DIRITTI E ONERI REALI
1	AMMINISTRAZIONE DELLA PROVINCIA DI POTENZA con sede in POTENZA	80002710764*	(1) Proprieta` per 1000/1000
DATI DERIVANTI DA		ISTRUMENTO (ATTO PUBBLICO) del 17/06/1999 Trascrizione in atti dal 01/07/1999 Repertorio n.: 2183 Rogante: ANGELINO GIANMARIO Sede: LAVELLO Registrazione: (n. 7160.1/1999)	

Unità immobiliari n. 1

Tributi erariali: Euro 0,90

Visura telematica

* Codice Fiscale Validato in Anagrafe Tributaria

Visura per immobile

Situazione degli atti informatizzati al 29/06/2021

Dati della richiesta	Comune di MELFI (Codice: F104)
	Provincia di POTENZA
Catasto Terreni	Foglio: 9 Particella: 502

Immobile

N.	DATI IDENTIFICATIVI			DATI CLASSAMENTO					DATI DERIVANTI DA	
	Foglio	Particella	Sub	Porz	Qualità Classe	Superficie(m²) ha are ca	Deduz	Reddito		
1	9	502		-	SEMINATIVO 2	15 33		Euro 7,92 L. 15.330	Euro 4,75 L. 9.198	FRAZIONAMENTO del 04/07/1994 in atti dal 04/07/1994 (n. 3834.2/1994)
Notifica					Partita	46089				

INTESTATO

N.	DATI ANAGRAFICI	CODICE FISCALE	DIRITTI E ONERI REALI
1	AMMINISTRAZIONE DELLA PROVINCIA DI POTENZA con sede in POTENZA	80002710764*	(1) Proprieta` per 1000/1000
DATI DERIVANTI DA	ISTRUMENTO (ATTO PUBBLICO) del 17/06/1999 Trascrizione in atti dal 01/07/1999 Repertorio n.: 2183 Rogante: ANGELINO GIANMARIO Sede: LAVELLO Registrazione: (n. 7160.1/1999)		

Unità immobiliari n. 1

Tributi erariali: Euro 0,90

Visura telematica

* Codice Fiscale Validato in Anagrafe Tributaria

Visura per immobile

Situazione degli atti informatizzati al 29/06/2021

Dati della richiesta	Comune di MELFI (Codice: F104)
	Provincia di POTENZA
Catasto Terreni	Foglio: 9 Particella: 508

Immobile

N.	DATI IDENTIFICATIVI			DATI CLASSAMENTO					DATI DERIVANTI DA	
	Foglio	Particella	Sub	Porz	Qualità Classe	Superficie(m ²) ha are ca	Deduz	Reddito		
1	9	508		-	SEMINATIVO 2	50 28		Dominicale Euro 25,97 L. 50.280	Agrario Euro 15,58 L. 30.168	FRAZIONAMENTO del 04/07/1994 in atti dal 04/07/1994 (n. 3834.1/1994)
Notifica				Partita	40310					

INTESTATO

N.	DATI ANAGRAFICI	CODICE FISCALE	DIRITTI E ONERI REALI
1	AMMINISTRAZIONE DELLA PROVINCIA DI POTENZA con sede in POTENZA	80002710764*	(1) Proprieta` per 1000/1000
DATI DERIVANTI DA	ISTRUMENTO (ATTO PUBBLICO) del 17/06/1999 Trascrizione in atti dal 01/07/1999 Repertorio n.: 2183 Rogante: ANGELINO GIANMARIO Sede: LAVELLO Registrazione: (n. 7158.1/1999)		

Unità immobiliari n. 1

Tributi erariali: Euro 0,90

Visura telematica

* Codice Fiscale Validato in Anagrafe Tributaria

Visura per immobile

Situazione degli atti informatizzati al 29/06/2021

Data: 29/06/2021 - Ora: 16.19.39 Fine

Visura n.: T294261 Pag: 1

Dati della richiesta	Comune di MELFI (Codice: F104)
	Provincia di POTENZA
Catasto Terreni	Foglio: 6 Particella: 387

Immobile

N.	DATI IDENTIFICATIVI			DATI CLASSAMENTO					DATI DERIVANTI DA	
	Foglio	Particella	Sub	Porz	Qualità Classe	Superficie(m²)	Deduz	Reddito		
						ha are ca		Dominicale		Agrario
1	6	387		-	SEMINATIVO 2	19 21		Euro 9,92 L. 19.210	Euro 5,95 L. 11.526	FRAZIONAMENTO del 18/08/2000 protocollo n. 50626 in atti dal 18/08/2000 (n. 3894.1/1994)
Notifica					Partita					

INTESTATO

N.	DATI ANAGRAFICI	CODICE FISCALE	DIRITTI E ONERI REALI
1	AMMINISTRAZIONE DELLA PROVINCIA DI POTENZA con sede in POTENZA	80002710764*	(1) Proprieta` per 1000/1000
DATI DERIVANTI DA	ISTRUMENTO (ATTO PUBBLICO) del 17/06/1999 protocollo n. 50634 Voltura in atti dal 18/08/2000 Repertorio n.: 2183 Rogante: ANGELINO Sede: LAVELLO Registrazione: UR Sede: MELFI n: 1261 del 01/07/1999 (n. 3186.1/1999)		

Unità immobiliari n. 1

Tributi erariali: Euro 0,90

Visura telematica

* Codice Fiscale Validato in Anagrafe Tributaria

Visura per immobile

Situazione degli atti informatizzati al 29/06/2021

Dati della richiesta	Comune di MELFI (Codice: F104)
	Provincia di POTENZA
Catasto Terreni	Foglio: 6 Particella: 381

Immobile

N.	DATI IDENTIFICATIVI			DATI CLASSAMENTO					DATI DERIVANTI DA	
	Foglio	Particella	Sub	Porz	Qualità Classe	Superficie(m²) ha are ca	Deduz	Reddito		
1	6	381		-	SEMINATIVO 2	12 91		Euro 6,67 L. 12.910	Euro 4,00 L. 7.746	ISTRUMENTO (ATTO PUBBLICO) del 17/06/1999 in atti dal 01/07/1999 (n. 7163.1/1999)
Notifica				Partita		50481				
Annotazioni				passaggi intermedi da esaminare						

INTESTATO

N.	DATI ANAGRAFICI	CODICE FISCALE	DIRITTI E ONERI REALI
1	AMMINISTRAZIONE DELLA PROVINCIA DI POTENZA con sede in POTENZA	80002710764*	(1) Proprieta` per 1000/1000
DATI DERIVANTI DA		ISTRUMENTO (ATTO PUBBLICO) del 17/06/1999 Trascrizione in atti dal 01/07/1999 Repertorio n.: 2183 Rogante: ANGELINO GIANMARIO Sede: LAVELLO Registrazione: (n. 7163.1/1999)	

Unità immobiliari n. 1

Tributi erariali: Euro 0,90

Visura telematica

* Codice Fiscale Validato in Anagrafe Tributaria

Visura per immobile

Situazione degli atti informatizzati al 29/06/2021

Dati della richiesta	Comune di MELFI (Codice: F104)
	Provincia di POTENZA
Catasto Terreni	Foglio: 6 Particella: 385

Immobile

N.	DATI IDENTIFICATIVI			DATI CLASSAMENTO					DATI DERIVANTI DA	
	Foglio	Particella	Sub	Porz	Qualità Classe	Superficie(m²) ha are ca	Deduz	Reddito		
1	6	385		-	SEMINATIVO 2	05 40		Euro 2,79 L. 5.400	Euro 1,67 L. 3.240	FRAZIONAMENTO del 06/07/1994 in atti dal 08/07/1994 (n. 3894.19/1994)
Notifica					Partita	5647				

INTESTATO

N.	DATI ANAGRAFICI	CODICE FISCALE	DIRITTI E ONERI REALI
1	AMMINISTRAZIONE DELLA PROVINCIA DI POTENZA	80002710764*	(1) Proprieta` per 1000/1000
DATI DERIVANTI DA	ISTRUMENTO (ATTO PUBBLICO) del 09/08/1999 Voltura in atti dal 16/12/1999 Repertorio n.: 2342 Rogante: ANGELINO Registrazione: UR Sede: MELFI n: 1597 del 17/08/1999 (n. 4729.1/1999)		

Unità immobiliari n. 1

Tributi erariali: Euro 0,90

Visura telematica

* Codice Fiscale Validato in Anagrafe Tributaria

Visura per immobile

Situazione degli atti informatizzati al 29/06/2021

Dati della richiesta	Comune di MELFI (Codice: F104)
	Provincia di POTENZA
Catasto Terreni	Foglio: 6 Particella: 383

Immobile

N.	DATI IDENTIFICATIVI			DATI CLASSAMENTO					DATI DERIVANTI DA	
	Foglio	Particella	Sub	Porz	Qualità Classe	Superficie(m ²) ha are ca	Deduz	Reddito		
1	6	383		-	SEMINATIVO 2	05 00		Euro 2,58 L. 5.000	Euro 1,55 L. 3.000	FRAZIONAMENTO del 06/07/1994 in atti dal 18/05/1996 (n. 3894.18/1994)
Notifica					Partita	45972				

INTESTATO

N.	DATI ANAGRAFICI	CODICE FISCALE	DIRITTI E ONERI REALI
1	AMMINISTRAZIONE DELLA PROVINCIA DI POTENZA	80002710764*	(1) Proprieta` per 1000/1000
DATI DERIVANTI DA		ISTRUMENTO (ATTO PUBBLICO) del 09/08/1999 Voltura in atti dal 16/12/1999 Repertorio n.: 2342 Rogante: ANGELINO Registrazione: UR Sede: MELFI n: 1597 del 17/08/1999 (n. 4729.1/1999)	

Unità immobiliari n. 1

Tributi erariali: Euro 0,90

Visura telematica

* Codice Fiscale Validato in Anagrafe Tributaria

Visura per immobile

Situazione degli atti informatizzati al 29/06/2021

Dati della richiesta	Comune di MELFI (Codice: F104)
	Provincia di POTENZA
Catasto Terreni	Foglio: 6 Particella: 379

Immobile

N.	DATI IDENTIFICATIVI			DATI CLASSAMENTO					DATI DERIVANTI DA	
	Foglio	Particella	Sub	Porz	Qualità Classe	Superficie(m²)	Deduz	Reddito		
						ha are ca		Dominicale		Agrario
1	6	379		-	SEMINATIVO 2	02 70		Euro 1,39 L. 2.700	Euro 0,84 L. 1.620	FRAZIONAMENTO del 06/07/1994 in atti dal 08/07/1994 (n. 3894.17/1994)
Notifica					Partita	7385				

INTESTATO

N.	DATI ANAGRAFICI	CODICE FISCALE	DIRITTI E ONERI REALI
1	AMMINISTRAZIONE DELLA PROVINCIA DI POTENZA	80002710764*	(1) Proprieta` per 1000/1000
DATI DERIVANTI DA	ISTRUMENTO (ATTO PUBBLICO) del 09/08/1999 Voltura in atti dal 16/12/1999 Repertorio n.: 2342 Rogante: ANGELINO Registrazione: UR Sede: MELFI n: 1597 del 17/08/1999 (n. 4729.1/1999)		

Unità immobiliari n. 1

Tributi erariali: Euro 0,90

Visura telematica

* Codice Fiscale Validato in Anagrafe Tributaria

Visura per immobile

Situazione degli atti informatizzati al 29/06/2021

Dati della richiesta	Comune di MELFI (Codice: F104)
	Provincia di POTENZA
Catasto Terreni	Foglio: 6 Particella: 393

Immobile

N.	DATI IDENTIFICATIVI			DATI CLASSAMENTO					DATI DERIVANTI DA	
	Foglio	Particella	Sub	Porz	Qualità Classe	Superficie(m²) ha are ca	Deduz	Reddito		
1	6	393		-	SEMINATIVO 2	17 32		Euro 8,95 L. 17.320	Euro 5,37 L. 10.392	FRAZIONAMENTO del 06/07/1994 in atti dal 27/11/1996 (n. 3894.16/1994)
Notifica				Partita			45395			

INTESTATO

N.	DATI ANAGRAFICI	CODICE FISCALE	DIRITTI E ONERI REALI
1	AMMINISTRAZIONE DELLA PROVINCIA DI POTENZA	80002710764*	(1) Proprieta` per 1000/1000
DATI DERIVANTI DA	ISTRUMENTO (ATTO PUBBLICO) del 09/08/1999 Voltura in atti dal 16/12/1999 Repertorio n.: 2342 Rogante: ANGELINO Registrazione: UR Sede: MELFI n: 1597 del 17/08/1999 (n. 4729.1/1999)		

Unità immobiliari n. 1

Tributi erariali: Euro 0,90

Visura telematica

* Codice Fiscale Validato in Anagrafe Tributaria

Visura per immobile

Situazione degli atti informatizzati al 29/06/2021

Dati della richiesta	Comune di MELFI (Codice: F104)
	Provincia di POTENZA
Catasto Terreni	Foglio: 6 Particella: 391

Immobile

N.	DATI IDENTIFICATIVI			DATI CLASSAMENTO					DATI DERIVANTI DA	
	Foglio	Particella	Sub	Porz	Qualità Classe	Superficie(m²) ha are ca	Deduz	Reddito		
1	6	391		-	SEMINATIVO 2	13 35		Euro 6,89 L. 13.350	Euro 4,14 L. 8.010	FRAZIONAMENTO del 06/07/1994 in atti dal 08/07/1994 (n. 3894.15/1994)
Notifica					Partita	14491				

INTESTATO

N.	DATI ANAGRAFICI	CODICE FISCALE	DIRITTI E ONERI REALI
1	AMMINISTRAZIONE DELLA PROVINCIA DI POTENZA	80002710764*	(1) Proprieta` per 1000/1000
DATI DERIVANTI DA	ISTRUMENTO (ATTO PUBBLICO) del 09/08/1999 Voltura in atti dal 16/12/1999 Repertorio n.: 2342 Rogante: ANGELINO Registrazione: UR Sede: MELFI n: 1597 del 17/08/1999 (n. 4729.1/1999)		

Unità immobiliari n. 1

Tributi erariali: Euro 0,90

Visura telematica

* Codice Fiscale Validato in Anagrafe Tributaria

Visura per immobile

Situazione degli atti informatizzati al 29/06/2021

Dati della richiesta	Comune di MELFI (Codice: F104)
	Provincia di POTENZA
Catasto Terreni	Foglio: 6 Particella: 377

Immobile

N.	DATI IDENTIFICATIVI			DATI CLASSAMENTO					DATI DERIVANTI DA	
	Foglio	Particella	Sub	Porz	Qualità Classe	Superficie(m²) ha are ca	Deduz	Reddito		
1	6	377		-	SEMINATIVO 2	06 92		Euro 3,57 L. 6.920	Euro 2,14 L. 4.152	FRAZIONAMENTO del 06/07/1994 in atti dal 08/07/1994 (n. 3894.14/1994)
Notifica					Partita	14489				

INTESTATO

N.	DATI ANAGRAFICI	CODICE FISCALE	DIRITTI E ONERI REALI
1	AMMINISTRAZIONE DELLA PROVINCIA DI POTENZA	80002710764*	(1) Proprieta` per 1000/1000
DATI DERIVANTI DA	ISTRUMENTO (ATTO PUBBLICO) del 09/08/1999 Voltura in atti dal 16/12/1999 Repertorio n.: 2342 Rogante: ANGELINO Registrazione: UR Sede: MELFI n: 1597 del 17/08/1999 (n. 4729.1/1999)		

Unità immobiliari n. 1

Tributi erariali: Euro 0,90

Visura telematica

* Codice Fiscale Validato in Anagrafe Tributaria

Visura per immobile

Situazione degli atti informatizzati al 29/06/2021

Data: 29/06/2021 - Ora: 17.06.23 Fine

Visura n.: T324925 Pag: 1

Dati della richiesta	Comune di MELFI (Codice: F104)
	Provincia di POTENZA
Catasto Terreni	Foglio: 6 Particella: 157

Immobile

N.	DATI IDENTIFICATIVI			DATI CLASSAMENTO					DATI DERIVANTI DA	
	Foglio	Particella	Sub	Porz	Qualità Classe	Superficie(m²) ha are ca	Deduz	Reddito		
1	6	157		-	SEMINATIVO 2	18 08		Euro 9,34 L. 18.080	Euro 5,60 L. 10.848	FRAZIONAMENTO in atti dal 22/01/1996 (n. 3154.F01/1987)
Notifica					Partita	14489				

INTESTATO

N.	DATI ANAGRAFICI	CODICE FISCALE	DIRITTI E ONERI REALI
1	MINISTRO SEGRETARIO DI STATO DESIGNATO PER L ATTUAZIONE DELL ART 32 L14 5 81 N 219.		(1) Proprieta` per 1000/1000
DATI DERIVANTI DA	ISTRUMENTO (ATTO PUBBLICO) del 15/04/1987 Voltura in atti dal 22/01/1996 Repertorio n.: 9230 Rogante: GIULIANI G Sede: GENZANO DI LUCANIA Registrazione: Sede: POTENZA n: 379 del 27/04/1987 (n. 3154.1/1987)		

Unità immobiliari n. 1

Tributi erariali: Euro 0,90

Visura telematica

Visura per immobile

Situazione degli atti informatizzati al 29/06/2021

Dati della richiesta	Comune di MELFI (Codice: F104)
	Provincia di POTENZA
Catasto Terreni	Foglio: 6 Particella: 510

Immobile

N.	DATI IDENTIFICATIVI			DATI CLASSAMENTO					DATI DERIVANTI DA	
	Foglio	Particella	Sub	Porz	Qualità Classe	Superficie(m²) ha are ca	Deduz	Reddito		
								Dominicale	Agrario	
1	6	510		-	INCOLT STER	98 62				FRAZIONAMENTO del 25/09/1996 in atti dal 26/09/1996 (n. 4070.7/1996)
Notifica						Partita	16			

INTESTATO

N.	DATI ANAGRAFICI	CODICE FISCALE	DIRITTI E ONERI REALI
1	DEMANIO DELLO STATO RAMO BONIFICA		(1) Proprieta` per 1000/1000

Unità immobiliari n. 1

Tributi erariali: Euro 0,90

Visura telematica

Visura per immobile

Situazione degli atti informatizzati al 29/06/2021

Dati della richiesta	Comune di MELFI (Codice: F104)
	Provincia di POTENZA
Catasto Terreni	Foglio: 6 Particella: 158

Immobile

N.	DATI IDENTIFICATIVI			DATI CLASSAMENTO					DATI DERIVANTI DA	
	Foglio	Particella	Sub	Porz	Qualità Classe	Superficie(m²) ha are ca	Deduz	Reddito		
1	6	158		-	SEMINATIVO 1	01 92		Euro 1,19 L. 2.304	Euro 0,69 L. 1.344	FRAZIONAMENTO in atti dal 17/03/1995 (n. 3154.F02/1987)
Notifica					Partita	12119				

INTESTATO

N.	DATI ANAGRAFICI	CODICE FISCALE	DIRITTI E ONERI REALI
1	PRESIDENZA DEL CONSIGLIO DEI MINISTRI, COMPETENTE PER L'ATTUAZIONE DEGLI INTERVENTI PREVISTI DAGLI ARTICOLI 21 E 32 DELLA LEGGE N. 219 DEL 14.5.1981	80188230587*	(1) Proprieta` per 1000/1000
DATI DERIVANTI DA		DECRETO (DISPOSIZIONI DELLE AUTORITA') del 05/05/1989 Voltura in atti dal 17/03/1995 Repertorio n.: 291 Rogante: CONSIGL. MINISTRI Sede: ROMA Registrazione: UR Sede: TARANTO n: 839 del 31/05/1989 (n. 5033.1/1989)	

Unità immobiliari n. 1

Tributi erariali: Euro 0,90

Visura telematica

* Codice Fiscale Validato in Anagrafe Tributaria

Visura per immobile

Situazione degli atti informatizzati al 29/06/2021

Dati della richiesta	Comune di MELFI (Codice: F104)
	Provincia di POTENZA
Catasto Terreni	Foglio: 6 Particella: 395

Immobile

N.	DATI IDENTIFICATIVI			DATI CLASSAMENTO					DATI DERIVANTI DA	
	Foglio	Particella	Sub	Porz	Qualità Classe	Superficie(m²)	Deduz	Reddito		
						ha are ca		Dominicale		Agrario
1	6	395		-	SEMINATIVO 1	01 76		Euro 1,09 L. 2.112	Euro 0,64 L. 1.232	VARIAZIONE D'UFFICIO del 16/04/1997 in atti dal 21/04/1997 (n. 3.4/1997)
Notifica					Partita	12119				
Annotazioni	deriva dal num. 149 - fraz. 3894/94									

INTESTATO

N.	DATI ANAGRAFICI	CODICE FISCALE	DIRITTI E ONERI REALI
1	PELINI Bice nata a ASCOLI SATTRIANO il 06/04/1906	PLNBCI06D46A463Z*	(1) Proprieta` per 1000/1000

Unità immobiliari n. 1

Tributi erariali: Euro 0,90

Visura telematica

* Codice Fiscale Validato in Anagrafe Tributaria

Visura per immobile

Situazione degli atti informatizzati al 29/06/2021

Data: 29/06/2021 - Ora: 17.16.57 Fine

Visura n.: T331592 Pag: 1

Dati della richiesta	Comune di MELFI (Codice: F104)
	Provincia di POTENZA
Catasto Terreni	Foglio: 6 Particella: 148

Immobile

N.	DATI IDENTIFICATIVI			DATI CLASSAMENTO						DATI DERIVANTI DA	
	Foglio	Particella	Sub	Porz	Qualità Classe	Superficie(m²)		Deduz	Reddito		
						ha	are ca		Dominicale		Agrario
1	6	148		-	SEMINATIVO 1	46	76		Euro 28,98 L. 56.112	Euro 16,90 L. 32.732	FRAZIONAMENTO del 28/10/1985 in atti dal 30/06/1994 (n. 1395.11/1985)
Notifica						Partita	12119				

INTESTATO

N.	DATI ANAGRAFICI	CODICE FISCALE	DIRITTI E ONERI REALI
1	DEMANIO DELLO STATO RAMO BONIFICA		(1) Proprieta` per 1000/1000
DATI DERIVANTI DA	DECRETO (DISPOSIZIONI DELLE AUTORITA') del 13/10/1989 Voltura in atti dal 27/11/1996 Repertorio n.: 11394 Rogante: PREFETTO Sede: POTENZA Registrazione: UR Sede: POTENZA n: 1428 del 02/11/1989 (n. 6153.1/1989)		

Unità immobiliari n. 1

Tributi erariali: Euro 0,90

Visura telematica

Visura per immobile

Situazione degli atti informatizzati al 29/06/2021

Dati della richiesta	Comune di MELFI (Codice: F104)
	Provincia di POTENZA
Catasto Terreni	Foglio: 6 Particella: 389

Immobile

N.	DATI IDENTIFICATIVI			DATI CLASSAMENTO						DATI DERIVANTI DA
	Foglio	Particella	Sub	Porz	Qualità Classe	Superficie(m²)	Deduz	Reddito		
						ha are ca		Dominicale	Agrario	
1	6	389		-	SEMINATIVO 1	09 26		Euro 5,74 L. 11.112	Euro 3,35 L. 6.482	FRAZIONAMENTO del 06/07/1994 in atti dal 13/03/1996 (n. 3894.12/1994)
Notifica						Partita	12119			

INTESTATO

N.	DATI ANAGRAFICI	CODICE FISCALE	DIRITTI E ONERI REALI
1	PELINI Bice nata a ASCOLI SATTIANO il 06/04/1906	PLNBCI06D46A463Z*	(1) Proprieta` per 1000/1000

Unità immobiliari n. 1

Tributi erariali: Euro 0,90

Visura telematica

* Codice Fiscale Validato in Anagrafe Tributaria

Visura per immobile

Situazione degli atti informatizzati al 29/06/2021

Data: 29/06/2021 - Ora: 17.20.01 Fine

Visura n.: T332419 Pag: 1

Dati della richiesta	Comune di MELFI (Codice: F104)
	Provincia di POTENZA
Catasto Terreni	Foglio: 6 Particella: 367

Immobile

N.	DATI IDENTIFICATIVI			DATI CLASSAMENTO					DATI DERIVANTI DA	
	Foglio	Particella	Sub	Porz	Qualità Classe	Superficie(m ²) ha are ca	Deduz	Reddito		
1	6	367		-	SEMINATIVO 1	00 36		Euro 0,22 L. 432	Euro 0,13 L. 252	FRAZIONAMENTO del 06/07/1994 in atti dal 08/07/1994 (n. 3894.11/1994)
Notifica					Partita	12118				

INTESTATO

N.	DATI ANAGRAFICI	CODICE FISCALE	DIRITTI E ONERI REALI
1	PELINI Bice nata a ASCOLI SATRIANO il 06/04/1906	PLNBCI06D46A463Z*	(1) Proprietà per 1000/1000
DATI DERIVANTI DA		DOMANDA (COMPRESSE LE DENUNZIE PER VARIAZIONI) del 27/11/1997 Voltura in atti dal 27/11/1997 Repertorio n.: 1927 Rogante: RIUNIONE PARTITE Registrazione: (n. 901927.2/1997)	

Unità immobiliari n. 1

Tributi erariali: Euro 0,90

Visura telematica

* Codice Fiscale Validato in Anagrafe Tributaria

Visura per immobile

Situazione degli atti informatizzati al 30/06/2021

Dati della richiesta	Comune di MELFI (Codice: F104)
	Provincia di POTENZA
Catasto Terreni	Foglio: 6 Particella: 371

Immobile

N.	DATI IDENTIFICATIVI			DATI CLASSAMENTO					DATI DERIVANTI DA	
	Foglio	Particella	Sub	Porz	Qualità Classe	Superficie(m²) ha are ca	Deduz	Reddito		
1	6	371		-	SEMINATIVO 1	07 06		Euro 4,38 L. 8.472	Euro 2,55 L. 4.942	FRAZIONAMENTO del 06/07/1994 in atti dal 17/02/1995 (n. 3894.10/1994)
Notifica					Partita	47713				

INTESTATO

N.	DATI ANAGRAFICI	CODICE FISCALE	DIRITTI E ONERI REALI
1	AMMINISTRAZIONE DELLA PROVINCIA DI POTENZA con sede in POTENZA	80002710764*	(1) Proprietà per 1000/1000
DATI DERIVANTI DA	ISTRUMENTO (ATTO PUBBLICO) del 17/06/1999 Trascrizione in atti dal 01/07/1999 Repertorio n.: 2183 Rogante: ANGELINO GIANMARIO Sede: LAVELLO Registrazione: (n. 7159.1/1999)		

Unità immobiliari n. 1

Tributi erariali: Euro 0,90

Visura telematica

* Codice Fiscale Validato in Anagrafe Tributaria

Visura per immobile

Situazione degli atti informatizzati al 30/06/2021

Dati della richiesta	Comune di MELFI (Codice: F104)
	Provincia di POTENZA
Catasto Terreni	Foglio: 6 Particella: 373

Immobile

N.	DATI IDENTIFICATIVI			DATI CLASSAMENTO					DATI DERIVANTI DA	
	Foglio	Particella	Sub	Porz	Qualità Classe	Superficie(m²) ha are ca	Deduz	Reddito		
1	6	373		-	SEMINATIVO 1	03 94		Euro 2,44 L. 4.728	Euro 1,42 L. 2.758	FRAZIONAMENTO del 06/07/1994 in atti dal 14/03/1995 (n. 3894.9/1994)
Notifica				Partita	47401					

INTESTATO

N.	DATI ANAGRAFICI	CODICE FISCALE	DIRITTI E ONERI REALI
1	AMMINISTRAZIONE DELLA PROVINCIA DI POTENZA	80002710764*	(1) Proprieta` per 1000/1000
DATI DERIVANTI DA	ISTRUMENTO (ATTO PUBBLICO) del 09/08/1999 Voltura in atti dal 16/12/1999 Repertorio n.: 2342 Rogante: ANGELINO Registrazione: UR Sede: MELFI n: 1597 del 17/08/1999 (n. 4729.1/1999)		

Unità immobiliari n. 1

Tributi erariali: Euro 0,90

Visura telematica

* Codice Fiscale Validato in Anagrafe Tributaria

Visura per immobile

Situazione degli atti informatizzati al 30/06/2021

Dati della richiesta	Comune di MELFI (Codice: F104)
	Provincia di POTENZA
Catasto Terreni	Foglio: 6 Particella: 375

Immobile

N.	DATI IDENTIFICATIVI			DATI CLASSAMENTO					DATI DERIVANTI DA	
	Foglio	Particella	Sub	Porz	Qualità Classe	Superficie(m ²) ha are ca	Deduz	Reddito		
1	6	375		-	SEMINATIVO 1	02 89		Euro 1,79 L. 3.468	Euro 1,04 L. 2.023	ISTRUMENTO (ATTO PUBBLICO) del 09/08/1999 in atti dal 14/08/1999 (n. 9252.1/1999)
Notifica				Partita		50481				

Annotationi | passaggi intermedi da esaminare

INTESTATO

N.	DATI ANAGRAFICI	CODICE FISCALE	DIRITTI E ONERI REALI
1	AMMINISTRAZIONE DELLA PROVINCIA DI POTENZA con sede in POTENZA	80002710764*	(1) Proprieta` per 1000/1000
DATI DERIVANTI DA		ISTRUMENTO (ATTO PUBBLICO) del 09/08/1999 Trascrizione in atti dal 14/08/1999 Repertorio n.: 2342 Rogante: ANGELINO GIANMARIO Sede: LAVELLO Registrazione: (n. 9252.1/1999)	

Unità immobiliari n. 1

Tributi erariali: Euro 0,90

Visura telematica

* Codice Fiscale Validato in Anagrafe Tributaria

Visura per immobile

Situazione degli atti informatizzati al 30/06/2021

Dati della richiesta	Comune di MELFI (Codice: F104)
	Provincia di POTENZA
Catasto Terreni	Foglio: 6 Particella: 361

Immobile

N.	DATI IDENTIFICATIVI			DATI CLASSAMENTO					DATI DERIVANTI DA	
	Foglio	Particella	Sub	Porz	Qualità Classe	Superficie(m²)	Deduz	Reddito		
						ha are ca		Dominicale		Agrario
1	6	361		-	SEMINATIVO 1	15 00		Euro 9,30 L. 18.000	Euro 5,42 L. 10.500	FRAZIONAMENTO del 06/07/1994 in atti dal 06/07/1994 (n. 3894.7/1994)
Notifica					Partita					

INTESTATO

N.	DATI ANAGRAFICI	CODICE FISCALE	DIRITTI E ONERI REALI
1	PROVINCIA DI POTENZA con sede in POTENZA	80002710764*	(1) Proprieta` per 1/1
DATI DERIVANTI DA	DECRETO (DISPOSIZIONI DELLE AUTORITA') del 11/12/2007 protocollo n. PZ0005613 Voltura in atti dal 08/01/2008 Repertorio n.: 3758 Rogante: PUBBLICO UFFICIALE Sede: POTENZA Registrazione: UU Sede: POTENZA n: 2271 del 20/12/2007 DETERMINAZIONE DI ACQUISIZIONE IMMOBILI (n. 266.1/2008)		

Unità immobiliari n. 1

Tributi erariali: Euro 0,90

Visura telematica

* Codice Fiscale Validato in Anagrafe Tributaria

Visura per immobile

Situazione degli atti informatizzati al 30/06/2021

Data: 30/06/2021 - Ora: 09.28.00 Fine

Visura n.: T39501 Pag: 1

Dati della richiesta	Comune di MELFI (Codice: F104)
	Provincia di POTENZA
Catasto Terreni	Foglio: 6 Particella: 355

Immobile

N.	DATI IDENTIFICATIVI			DATI CLASSAMENTO					DATI DERIVANTI DA	
	Foglio	Particella	Sub	Porz	Qualità Classe	Superficie(m²)	Deduz	Reddito		
						ha are ca		Dominicale		Agrario
1	6	355		-	SEMINATIVO 1	12 62		Euro 7,82 L. 15.144	Euro 4,56 L. 8.834	FRAZIONAMENTO del 06/07/1994 in atti dal 06/07/1994 (n. 3894.6/1994)
Notifica					Partita	46265				

INTESTATI

N.	DATI ANAGRAFICI	CODICE FISCALE	DIRITTI E ONERI REALI
1	PERUZZI Antonio nato a NAPOLI il 26/09/1949	PRZNTN49P26F839N*	(1) Proprieta` per 1438/1800
2	PERUZZI Ida Marena nata a ASCOLI SATRIANO il 02/11/1943	PRZDRN43S42A463S*	(1) Proprieta` per 181/1800
3	PERUZZI Wilma nata a ASCOLI SATRIANO il 25/08/1946	PRZWLM46M65A463Z*	(1) Proprieta` per 181/1800

Unità immobiliari n. 1

Tributi erariali: Euro 0,90

Visura telematica

* Codice Fiscale Validato in Anagrafe Tributaria

Visura per immobile

Situazione degli atti informatizzati al 30/06/2021

Dati della richiesta	Comune di MELFI (Codice: F104)
	Provincia di POTENZA
Catasto Terreni	Foglio: 6 Particella: 369

Immobile

N.	DATI IDENTIFICATIVI			DATI CLASSAMENTO					DATI DERIVANTI DA	
	Foglio	Particella	Sub	Porz	Qualità Classe	Superficie(m ²)	Deduz	Reddito		
						ha are ca		Dominicale		Agrario
1	6	369		-	SEMINATIVO 4	38 95		Euro 7,04 L. 13.633	Euro 9,05 L. 17.528	ISTRUMENTO (ATTO PUBBLICO) del 17/06/1999 in atti dal 01/07/1999 (n. 7165.1/1999)
Notifica				Partita		50481				

Annotationi	passaggi intermedi da esaminare
--------------------	---------------------------------

INTESTATO

N.	DATI ANAGRAFICI	CODICE FISCALE	DIRITTI E ONERI REALI
1	AMMINISTRAZIONE DELLA PROVINCIA DI POTENZA con sede in POTENZA	80002710764*	(1) Proprieta` per 1000/1000
DATI DERIVANTI DA		ISTRUMENTO (ATTO PUBBLICO) del 17/06/1999 Trascrizione in atti dal 01/07/1999 Repertorio n.: 2183 Rogante: ANGELINO GIANMARIO Sede: LAVELLO Registrazione: (n. 7165.1/1999)	

Unità immobiliari n. 1

Tributi erariali: Euro 0,90

Visura telematica

* Codice Fiscale Validato in Anagrafe Tributaria

Visura per immobile

Situazione degli atti informatizzati al 30/06/2021

Dati della richiesta	Comune di MELFI (Codice: F104)
	Provincia di POTENZA
Catasto Terreni	Foglio: 6 Particella: 365

Immobile

N.	DATI IDENTIFICATIVI			DATI CLASSAMENTO					DATI DERIVANTI DA	
	Foglio	Particella	Sub	Porz	Qualità Classe	Superficie(m ²) ha are ca	Deduz	Reddito		
1	6	365		-	ULIVETO 2	07 55		Euro 2,34 L. 4.530	Euro 1,36 L. 2.643	ISTRUMENTO (ATTO PUBBLICO) del 17/06/1999 in atti dal 01/07/1999 (n. 7165.1/1999)
Notifica				Partita		50481				

Annotazioni passaggi intermedi da esaminare

INTESTATO

N.	DATI ANAGRAFICI	CODICE FISCALE	DIRITTI E ONERI REALI
1	AMMINISTRAZIONE DELLA PROVINCIA DI POTENZA con sede in POTENZA	80002710764*	(1) Proprieta` per 1000/1000
DATI DERIVANTI DA		ISTRUMENTO (ATTO PUBBLICO) del 17/06/1999 Trascrizione in atti dal 01/07/1999 Repertorio n.: 2183 Rogante: ANGELINO GIANMARIO Sede: LAVELLO Registrazione: (n. 7165.1/1999)	

Unità immobiliari n. 1

Tributi erariali: Euro 0,90

Visura telematica

* Codice Fiscale Validato in Anagrafe Tributaria

Visura per immobile

Situazione degli atti informatizzati al 30/06/2021

Dati della richiesta	Comune di MELFI (Codice: F104)
	Provincia di POTENZA
Catasto Terreni	Foglio: 6 Particella: 363

Immobile

N.	DATI IDENTIFICATIVI			DATI CLASSAMENTO					DATI DERIVANTI DA	
	Foglio	Particella	Sub	Porz	Qualità Classe	Superficie(m ²) ha are ca	Deduz	Reddito		
1	6	363		-	ULIVETO 2	08 06		Euro 2,50 L. 4.836	Euro 1,46 L. 2.821	FRAZIONAMENTO del 06/07/1994 in atti dal 06/07/1994 (n. 3894.3/1994)
Notifica					Partita	40386				

INTESTATO

N.	DATI ANAGRAFICI	CODICE FISCALE	DIRITTI E ONERI REALI
1	AMMINISTRAZIONE DELLA PROVINCIA DI POTENZA	80002710764*	(1) Proprieta` per 1000/1000
DATI DERIVANTI DA	ISTRUMENTO (ATTO PUBBLICO) del 09/08/1999 Voltura in atti dal 16/12/1999 Repertorio n.: 2342 Rogante: ANGELINO Registrazione: UR Sede: MELFI n: 1597 del 17/08/1999 (n. 4729.1/1999)		

Unità immobiliari n. 1

Tributi erariali: Euro 0,90

Visura telematica

* Codice Fiscale Validato in Anagrafe Tributaria

Visura per immobile

Situazione degli atti informatizzati al 30/06/2021

Dati della richiesta	Comune di MELFI (Codice: F104)
	Provincia di POTENZA
Catasto Terreni	Foglio: 6 Particella: 359

Immobile

N.	DATI IDENTIFICATIVI			DATI CLASSAMENTO					DATI DERIVANTI DA	
	Foglio	Particella	Sub	Porz	Qualità Classe	Superficie(m²) ha are ca	Deduz	Reddito		
1	6	359		-	SEMINATIVO 1	42 83		Dominicale Euro 26,54 L. 51.396	Agrario Euro 15,48 L. 29.981	FRAZIONAMENTO del 06/07/1994 in atti dal 06/07/1994 (n. 3894.2/1994)
Notifica					Partita		40386			

INTESTATO

N.	DATI ANAGRAFICI	CODICE FISCALE	DIRITTI E ONERI REALI
1	AMMINISTRAZIONE DELLA PROVINCIA DI POTENZA	80002710764*	(1) Proprieta` per 1000/1000
DATI DERIVANTI DA		ISTRUMENTO (ATTO PUBBLICO) del 09/08/1999 Voltura in atti dal 16/12/1999 Repertorio n.: 2342 Rogante: ANGELINO Registrazione: UR Sede: MELFI n: 1597 del 17/08/1999 (n. 4729.1/1999)	

Unità immobiliari n. 1

Tributi erariali: Euro 0,90

Visura telematica

* Codice Fiscale Validato in Anagrafe Tributaria

Visura per immobile

Situazione degli atti informatizzati al 30/06/2021

Dati della richiesta	Comune di MELFI (Codice: F104)
	Provincia di POTENZA
Catasto Terreni	Foglio: 6 Particella: 357

Immobile

N.	DATI IDENTIFICATIVI			DATI CLASSAMENTO					DATI DERIVANTI DA	
	Foglio	Particella	Sub	Porz	Qualità Classe	Superficie(m²) ha are ca	Deduz	Reddito		
1	6	357		-	PASCOLO 1	00 48		Euro 0,07 L. 144	Euro 0,05 L. 96	FRAZIONAMENTO del 06/07/1994 in atti dal 06/07/1994 (n. 3894.1/1994)
Notifica						Partita	14395			

INTESTATO

N.	DATI ANAGRAFICI	CODICE FISCALE	DIRITTI E ONERI REALI
1	LAVIANO Pietro nato a NAPOLI il 19/03/1933	LVNPTR33C19F839U*	(1) Proprieta` per 1000/1000

Unità immobiliari n. 1

Tributi erariali: Euro 0,90

Visura telematica

* Codice Fiscale Validato in Anagrafe Tributaria

Visura per immobile

Situazione degli atti informatizzati al 30/06/2021

Dati della richiesta	Comune di MELFI (Codice: F104)
	Provincia di POTENZA
Catasto Terreni	Foglio: 5 Particella: 790

Immobile

N.	DATI IDENTIFICATIVI			DATI CLASSAMENTO					DATI DERIVANTI DA	
	Foglio	Particella	Sub	Porz	Qualità Classe	Superficie(m²) ha are ca	Deduz	Reddito		
1	5	790		-	PASCOLO 1	04 00		Euro 0,62 L. 1.200	Euro 0,41 L. 800	FRAZIONAMENTO del 25/06/1994 in atti dal 27/06/1994 (n. 3712.18/1994)
Notifica					Partita					

INTESTATO

N.	DATI ANAGRAFICI	CODICE FISCALE	DIRITTI E ONERI REALI
1	PROVINCIA DI POTENZA con sede in POTENZA	80002710764*	(1) Proprieta` per 1/1
DATI DERIVANTI DA		DECRETO (DISPOSIZIONI DELLE AUTORITA') del 05/06/2006 protocollo n. PZ0075200 Voltura in atti dal 06/07/2006 Repertorio n.: 7 Rogante: DIRIGENTE Sede: POTENZA	
Registrazione: UR Sede: POTENZA n: 1454 del 23/06/2006 ESPROPRIO (n. 10449.1/2006)			

Unità immobiliari n. 1

Tributi erariali: Euro 0,90

Visura telematica

* Codice Fiscale Validato in Anagrafe Tributaria

Visura per immobile

Situazione degli atti informatizzati al 30/06/2021

Dati della richiesta	Comune di MELFI (Codice: F104)
	Provincia di POTENZA
Catasto Terreni	Foglio: 5 Particella: 788

Immobile

N.	DATI IDENTIFICATIVI			DATI CLASSAMENTO					DATI DERIVANTI DA	
	Foglio	Particella	Sub	Porz	Qualità Classe	Superficie(m²) ha are ca	Deduz	Reddito		
1	5	788		-	SEMINATIVO 1	00 55		Dominicale Euro 0,34 L. 660	Agrario Euro 0,20 L. 385	FRAZIONAMENTO del 25/06/1994 in atti dal 27/06/1994 (n. 3712.17/1994)
Notifica					Partita					

INTESTATO

N.	DATI ANAGRAFICI	CODICE FISCALE	DIRITTI E ONERI REALI
1	PROVINCIA DI POTENZA con sede in POTENZA	80002710764*	(1) Proprieta` per 1/1
DATI DERIVANTI DA		DECRETO (DISPOSIZIONI DELLE AUTORITA') del 05/06/2006 protocollo n. PZ0075200 Voltura in atti dal 06/07/2006 Repertorio n.: 7 Rogante: DIRIGENTE Sede: POTENZA	
Registrazione: UR Sede: POTENZA n: 1454 del 23/06/2006 ESPROPRIO (n. 10449.1/2006)			

Unità immobiliari n. 1

Tributi erariali: Euro 0,90

Visura telematica

* Codice Fiscale Validato in Anagrafe Tributaria

Visura per immobile

Situazione degli atti informatizzati al 30/06/2021

Dati della richiesta	Comune di MELFI (Codice: F104)
	Provincia di POTENZA
Catasto Terreni	Foglio: 5 Particella: 769

Immobile

N.	DATI IDENTIFICATIVI			DATI CLASSAMENTO					DATI DERIVANTI DA	
	Foglio	Particella	Sub	Porz	Qualità Classe	Superficie(m²) ha are ca	Deduz	Reddito		
1	5	769		-	SEMINATIVO 1	11 25		Dominicale Euro 6,97 L. 13.500	Agrario Euro 4,07 L. 7.875	FRAZIONAMENTO del 25/06/1994 in atti dal 27/06/1994 (n. 3712.16/1994)
Notifica					Partita					

INTESTATO

N.	DATI ANAGRAFICI	CODICE FISCALE	DIRITTI E ONERI REALI
1	PROVINCIA DI POTENZA con sede in POTENZA	80002710764*	(1) Proprieta` per 1/1
DATI DERIVANTI DA		DECRETO (DISPOSIZIONI DELLE AUTORITA') del 05/06/2006 protocollo n. PZ0075200 Voltura in atti dal 06/07/2006 Repertorio n.: 7 Rogante: DIRIGENTE Sede: POTENZA	
Registrazione: UR Sede: POTENZA n: 1454 del 23/06/2006 ESPROPRIO (n. 10449.1/2006)			

Unità immobiliari n. 1

Tributi erariali: Euro 0,90

Visura telematica

* Codice Fiscale Validato in Anagrafe Tributaria

Visura per immobile

Situazione degli atti informatizzati al 30/06/2021

Dati della richiesta	Comune di MELFI (Codice: F104)
	Provincia di POTENZA
Catasto Terreni	Foglio: 5 Particella: 1071

Immobile

N.	DATI IDENTIFICATIVI			DATI CLASSAMENTO					DATI DERIVANTI DA	
	Foglio	Particella	Sub	Porz	Qualità Classe	Superficie(m²) ha are ca	Deduz	Reddito		
								Dominicale	Agrario	
1	5	1071		-	INCOLT STER	05 94				FRAZIONAMENTO del 26/09/1996 in atti dal 26/09/1996 (n. 4073.8/1996)
Notifica						Partita	16			

INTESTATO

N.	DATI ANAGRAFICI	CODICE FISCALE	DIRITTI E ONERI REALI
1	DEMANIO DELLO STATO RAMO BONIFICA		(1) Proprieta` per 1000/1000

Unità immobiliari n. 1

Tributi erariali: Euro 0,90

Visura telematica

Visura per immobile

Situazione degli atti informatizzati al 30/06/2021

Dati della richiesta	Comune di MELFI (Codice: F104)
	Provincia di POTENZA
Catasto Terreni	Foglio: 5 Particella: 1064

Immobile

N.	DATI IDENTIFICATIVI			DATI CLASSAMENTO					DATI DERIVANTI DA	
	Foglio	Particella	Sub	Porz	Qualità Classe	Superficie(m²) ha are ca	Deduz	Reddito		
								Dominicale	Agrario	
1	5	1064		-	INCOLT STER	00 50				FRAZIONAMENTO del 26/09/1996 in atti dal 26/09/1996 (n. 4073.8/1996)
Notifica						Partita	16			

INTESTATO

N.	DATI ANAGRAFICI	CODICE FISCALE	DIRITTI E ONERI REALI
1	DEMANIO DELLO STATO RAMO BONIFICA		(1) Proprieta` per 1000/1000

Unità immobiliari n. 1

Tributi erariali: Euro 0,90

Visura telematica

Visura per immobile

Situazione degli atti informatizzati al 30/06/2021

Dati della richiesta	Comune di MELFI (Codice: F104)
	Provincia di POTENZA
Catasto Terreni	Foglio: 5 Particella: 814

Immobile

N.	DATI IDENTIFICATIVI			DATI CLASSAMENTO					DATI DERIVANTI DA	
	Foglio	Particella	Sub	Porz	Qualità Classe	Superficie(m²)	Deduz	Reddito		
						ha are ca		Dominicale		Agrario
1	5	814		-	SEMINATIVO 1	15 84		Euro 9,82 L. 19.008	Euro 5,73 L. 11.088	FRAZIONAMENTO del 25/06/1994 in atti dal 27/11/1996 (n. 3712.14/1994)
Notifica					Partita	39940				

INTESTATO

N.	DATI ANAGRAFICI	CODICE FISCALE	DIRITTI E ONERI REALI
1	L' AMMINISTRAZIONE DELLA PROVINCIA DI POTENZA CON SEDE IN POTENZA ALLA PIAZZA MARIO PAGANO S. N. C.	80002710764*	(1) Proprieta` per 1000/1000
DATI DERIVANTI DA	ISTRUMENTO (ATTO PUBBLICO) del 21/07/1999 Voltura in atti dal 06/10/1999 Repertorio n.: 2273 Rogante: ANGELINO Sede: LAVELLO Registrazione: UR Sede: MELFI n: 994 del 26/07/1999 (n. 3544.1/1999)		

Unità immobiliari n. 1

Tributi erariali: Euro 0,90

Visura telematica

* Codice Fiscale Validato in Anagrafe Tributaria

Visura per immobile

Situazione degli atti informatizzati al 30/06/2021

Dati della richiesta	Comune di MELFI (Codice: F104)
	Provincia di POTENZA
Catasto Terreni	Foglio: 5 Particella: 792

Immobile

N.	DATI IDENTIFICATIVI			DATI CLASSAMENTO					DATI DERIVANTI DA	
	Foglio	Particella	Sub	Porz	Qualità Classe	Superficie(m²) ha are ca	Deduz	Reddito		
1	5	792		-	SEMINATIVO 1	02 50		Euro 1,55 L. 3.000	Euro 0,90 L. 1.750	FRAZIONAMENTO del 25/06/1994 in atti dal 27/06/1994 (n. 3712.13/1994)
Notifica					Partita					

INTESTATO

N.	DATI ANAGRAFICI	CODICE FISCALE	DIRITTI E ONERI REALI
1	PROVINCIA DI POTENZA con sede in POTENZA	80002710764*	(1) Proprieta` per 1/1
DATI DERIVANTI DA		DECRETO (DISPOSIZIONI DELLE AUTORITA') del 05/06/2006 protocollo n. PZ0075200 Voltura in atti dal 06/07/2006 Repertorio n.: 7 Rogante: DIRIGENTE Sede: POTENZA	
Registrazione: UR Sede: POTENZA n: 1454 del 23/06/2006 ESPROPRIO (n. 10449.1/2006)			

Unità immobiliari n. 1

Tributi erariali: Euro 0,90

Visura telematica

* Codice Fiscale Validato in Anagrafe Tributaria

Visura per immobile

Situazione degli atti informatizzati al 30/06/2021

Dati della richiesta	Comune di MELFI (Codice: F104)
	Provincia di POTENZA
Catasto Terreni	Foglio: 5 Particella: 805

Immobile

N.	DATI IDENTIFICATIVI			DATI CLASSAMENTO					DATI DERIVANTI DA	
	Foglio	Particella	Sub	Porz	Qualità Classe	Superficie(m ²) ha are ca	Deduz	Reddito		
1	5	805		-	SEMINATIVO 1	00 40		Euro 0,25 L. 480	Euro 0,14 L. 280	FRAZIONAMENTO del 25/06/1994 in atti dal 29/06/1994 (n. 3712.12/1994)
Notifica					Partita	46265				

INTESTATI

N.	DATI ANAGRAFICI	CODICE FISCALE	DIRITTI E ONERI REALI
1	PERUZZI Antonio nato a NAPOLI il 26/09/1949	PRZNTN49P26F839N*	(1) Proprieta` per 1438/1800
2	PERUZZI Ida Marena nata a ASCOLI SATRIANO il 02/11/1943	PRZDRN43S42A463S*	(1) Proprieta` per 181/1800
3	PERUZZI Wilma nata a ASCOLI SATRIANO il 25/08/1946	PRZWLM46M65A463Z*	(1) Proprieta` per 181/1800

Unità immobiliari n. 1

Tributi erariali: Euro 0,90

Visura telematica

* Codice Fiscale Validato in Anagrafe Tributaria

Visura per immobile

Situazione degli atti informatizzati al 30/06/2021

Dati della richiesta	Comune di MELFI (Codice: F104)
	Provincia di POTENZA
Catasto Terreni	Foglio: 5 Particella: 802

Immobile

N.	DATI IDENTIFICATIVI			DATI CLASSAMENTO					DATI DERIVANTI DA	
	Foglio	Particella	Sub	Porz	Qualità Classe	Superficie(m²) ha are ca	Deduz	Reddito		
1	5	802		-	SEMINATIVO 1	05 50		Dominicale Euro 3,41 L. 6.600	Agrario Euro 1,99 L. 3.850	FRAZIONAMENTO del 25/06/1994 in atti dal 29/06/1994 (n. 3712.11/1994)
Notifica					Partita					

INTESTATO

N.	DATI ANAGRAFICI	CODICE FISCALE	DIRITTI E ONERI REALI
1	PROVINCIA DI POTENZA con sede in POTENZA	80002710764*	(1) Proprieta` per 1/1
DATI DERIVANTI DA		DECRETO (DISPOSIZIONI DELLE AUTORITA') del 11/12/2007 protocollo n. PZ0005613 Voltura in atti dal 08/01/2008 Repertorio n.: 3758 Rogante: PUBBLICO UFFICIALE Sede: POTENZA Registrazione: UU Sede: POTENZA n: 2271 del 20/12/2007 DETERMINAZIONE DI ACQUISIZIONE IMMOBILI (n. 266.1/2008)	

Unità immobiliari n. 1

Tributi erariali: Euro 0,90

Visura telematica

* Codice Fiscale Validato in Anagrafe Tributaria

Visura per immobile

Situazione degli atti informatizzati al 30/06/2021

Dati della richiesta	Comune di MELFI (Codice: F104)
	Provincia di POTENZA
Catasto Terreni	Foglio: 5 Particella: 799

Immobile

N.	DATI IDENTIFICATIVI			DATI CLASSAMENTO					DATI DERIVANTI DA	
	Foglio	Particella	Sub	Porz	Qualità Classe	Superficie(m²) ha are ca	Deduz	Reddito		
1	5	799		-	SEMINATIVO 1	06 60		Euro 4,09 L. 7.920	Euro 2,39 L. 4.620	FRAZIONAMENTO del 25/06/1994 in atti dal 29/06/1994 (n. 3712.10/1994)
Notifica					Partita	12119				

INTESTATO

N.	DATI ANAGRAFICI	CODICE FISCALE	DIRITTI E ONERI REALI
1	PELINI Bice nata a ASCOLI SATRIANO il 06/04/1906	PLNBCI06D46A463Z*	(1) Proprieta` per 1000/1000

Unità immobiliari n. 1

Tributi erariali: Euro 0,90

Visura telematica

* Codice Fiscale Validato in Anagrafe Tributaria

Visura per immobile

Situazione degli atti informatizzati al 30/06/2021

Dati della richiesta	Comune di MELFI (Codice: F104)
	Provincia di POTENZA
Catasto Terreni	Foglio: 5 Particella: 766

Immobile

N.	DATI IDENTIFICATIVI			DATI CLASSAMENTO					DATI DERIVANTI DA	
	Foglio	Particella	Sub	Porz	Qualità Classe	Superficie(m²) ha are ca	Deduz	Reddito		
1	5	766		-	SEMINATIVO 1	07 20		Euro 4,46 L. 8.640	Euro 2,60 L. 5.040	FRAZIONAMENTO del 25/06/1994 in atti dal 29/06/1994 (n. 3712.9/1994)
Notifica					Partita	46979				

INTESTATO

N.	DATI ANAGRAFICI	CODICE FISCALE	DIRITTI E ONERI REALI
1	PELINI Bice nata a ASCOLI SATRIANO il 06/04/1906	PLNBCI06D46A463Z*	(1) Proprietà per 1000/1000
DATI DERIVANTI DA		DOMANDA (COMPRESSE LE DENUNZIE PER VARIAZIONI) del 27/11/1997 Voltura in atti dal 27/11/1997 Repertorio n.: 1927 Rogante: RIUNIONE PARTITE Registrazione: (n. 901927.2/1997)	

Unità immobiliari n. 1

Tributi erariali: Euro 0,90

Visura telematica

* Codice Fiscale Validato in Anagrafe Tributaria

Visura per immobile

Situazione degli atti informatizzati al 30/06/2021

Data: 30/06/2021 - Ora: 11.09.27 Fine

Visura n.: T113813 Pag: 1

Dati della richiesta	Comune di MELFI (Codice: F104)
	Provincia di POTENZA
Catasto Terreni	Foglio: 5 Particella: 785

Immobile

N.	DATI IDENTIFICATIVI			DATI CLASSAMENTO					DATI DERIVANTI DA	
	Foglio	Particella	Sub	Porz	Qualità Classe	Superficie(m²)	Deduz	Reddito		
						ha are ca		Dominicale		Agrario
1	5	785		-	SEMINATIVO 1	26 00		Euro 16,11 L. 31.200	Euro 9,40 L. 18.200	FRAZIONAMENTO del 25/06/1994 in atti dal 02/06/1995 (n. 3712.8/1994)
Notifica					Partita	40383				

INTESTATO

N.	DATI ANAGRAFICI	CODICE FISCALE	DIRITTI E ONERI REALI
1	L' AMMINISTRAZIONE DELLA PROVINCIA DI POTENZA CON SEDE IN POTENZA ALLA PIAZZA MARIO PAGANO S. N. C.	80002710764*	(1) Proprieta` per 1000/1000
DATI DERIVANTI DA	ISTRUMENTO (ATTO PUBBLICO) del 21/07/1999 Voltura in atti dal 06/10/1999 Repertorio n.: 2273 Rogante: ANGELINO Sede: LAVELLO Registrazione: UR Sede: MELFI n: 994 del 26/07/1999 (n. 3544.1/1999)		

Unità immobiliari n. 1

Tributi erariali: Euro 0,90

Visura telematica

* Codice Fiscale Validato in Anagrafe Tributaria

Visura per immobile

Situazione degli atti informatizzati al 30/06/2021

Dati della richiesta	Comune di MELFI (Codice: F104)
	Provincia di POTENZA
Catasto Terreni	Foglio: 5 Particella: 1121

Immobile

N.	DATI IDENTIFICATIVI			DATI CLASSAMENTO					DATI DERIVANTI DA	
	Foglio	Particella	Sub	Porz	Qualità Classe	Superficie(m²)	Deduz	Reddito		
						ha are ca		Dominicale		Agrario
1	5	1121		-	INCOLT STER	45 90				FRAZIONAMENTO del 26/09/1996 in atti dal 26/09/1996 (n. 4073.7/1996)
Notifica					Partita					

INTESTATO

N.	DATI ANAGRAFICI	CODICE FISCALE	DIRITTI E ONERI REALI
1	GERARDI Mauro Antonio nato a LAVELLO il 26/05/1937	GRRMNT37E26E493E*	(1) Proprieta` per 1/1
DATI DERIVANTI DA	RETTIFICA DI INTESTAZIONE ALL'ATTUALITA' del 09/08/2006 protocollo n. PZ0089070 in atti dal 09/08/2006 Registrazione: RETTIFICA D'UFFICIO- ISTANZA N.89068/06 (n. 12665.1/2006)		

Unità immobiliari n. 1

Tributi erariali: Euro 0,90

Visura telematica

* Codice Fiscale Validato in Anagrafe Tributaria

Visura per immobile

Situazione degli atti informatizzati al 30/06/2021

Dati della richiesta	Comune di MELFI (Codice: F104)
	Provincia di POTENZA
Catasto Terreni	Foglio: 5 Particella: 778

Immobile

N.	DATI IDENTIFICATIVI			DATI CLASSAMENTO						DATI DERIVANTI DA	
	Foglio	Particella	Sub	Porz	Qualità Classe	Superficie(m ²)		Deduz	Reddito		
						ha	are ca		Dominicale		Agrario
1	5	778		-	SEMINATIVO 1	21	20		Euro 13,14 L. 25.440	Euro 7,66 L. 14.840	FRAZIONAMENTO del 25/06/1994 in atti dal 29/06/1994 (n. 3712.7/1994)
Notifica				Partita		9070					

INTESTATO

N.	DATI ANAGRAFICI	CODICE FISCALE	DIRITTI E ONERI REALI
1	L' AMMINISTRAZIONE DELLA PROVINCIA DI POTENZA CON SEDE IN POTENZA ALLA PIAZZA MARIO PAGANO S. N. C.	80002710764*	(1) Proprieta` per 1000/1000
DATI DERIVANTI DA		ISTRUMENTO (ATTO PUBBLICO) del 21/07/1999 Voltura in atti dal 06/10/1999 Repertorio n.: 2273 Rogante: ANGELINO Sede: LAVELLO Registrazione: UR Sede: MELFI n: 994 del 26/07/1999 (n. 3544.1/1999)	

Unità immobiliari n. 1

Tributi erariali: Euro 0,90

Visura telematica

* Codice Fiscale Validato in Anagrafe Tributaria

Visura per immobile

Situazione degli atti informatizzati al 30/06/2021

Dati della richiesta	Comune di MELFI (Codice: F104)
	Provincia di POTENZA
Catasto Terreni	Foglio: 5 Particella: 775

Immobile

N.	DATI IDENTIFICATIVI			DATI CLASSAMENTO					DATI DERIVANTI DA	
	Foglio	Particella	Sub	Porz	Qualità Classe	Superficie(m²)	Deduz	Reddito		
						ha are ca		Dominicale		Agrario
1	5	775		-	SEMINATIVO 1	19 20		Euro 11,90 L. 23.040	Euro 6,94 L. 13.440	FRAZIONAMENTO del 25/06/1994 in atti dal 29/06/1994 (n. 3712.6/1994)
Notifica					Partita	39697				

INTESTATO

N.	DATI ANAGRAFICI	CODICE FISCALE	DIRITTI E ONERI REALI
1	L' AMMINISTRAZIONE DELLA PROVINCIA DI POTENZA CON SEDE IN POTENZA ALLA PIAZZA MARIO PAGANO S. N. C.	80002710764*	(1) Proprieta` per 1000/1000
DATI DERIVANTI DA	ISTRUMENTO (ATTO PUBBLICO) del 21/07/1999 Voltura in atti dal 06/10/1999 Repertorio n.: 2273 Rogante: ANGELINO Sede: LAVELLO Registrazione: UR Sede: MELFI n: 994 del 26/07/1999 (n. 3544.1/1999)		

Unità immobiliari n. 1

Tributi erariali: Euro 0,90

Visura telematica

* Codice Fiscale Validato in Anagrafe Tributaria

Visura per immobile

Situazione degli atti informatizzati al 30/06/2021

Data: 30/06/2021 - Ora: 11.15.35 Fine

Visura n.: T118182 Pag: 1

Dati della richiesta	Comune di MELFI (Codice: F104)
	Provincia di POTENZA
Catasto Terreni	Foglio: 5 Particella: 1506

Immobile

N.	DATI IDENTIFICATIVI			DATI CLASSAMENTO						DATI DERIVANTI DA	
	Foglio	Particella	Sub	Porz	Qualità Classe	Superficie(m²)		Deduz	Reddito		
						ha	are ca		Dominicale		Agrario
1	5	1506		-	SEMINATIVO 1	46	78		Euro 28,99	Euro 16,91	FRAZIONAMENTO del 05/08/2003 protocollo n. 180755 in atti dal 05/08/2003 (n. 2186.1/2003)
Notifica						Partita					

INTESTATO

N.	DATI ANAGRAFICI	CODICE FISCALE	DIRITTI E ONERI REALI
1	CONSORZIO SVILUPPO INDUSTRIALE DELLA PROVINCIA DI POTENZA con sede in POTENZA	00091600767*	(1) Proprieta` per 1/1
DATI DERIVANTI DA		ISTRUMENTO (ATTO PUBBLICO) del 20/11/2008 Nota presentata con Modello Unico in atti dal 17/12/2008 Repertorio n.: 52957 Rogante: CESTONE VINCENZINA Sede: MELFI	
Registrazione: Sede: CESSIONE DI DIRITTI REALI A TITOLO ONEROSO (n. 15261.1/2008)			

Unità immobiliari n. 1

Tributi erariali: Euro 0,90

Visura telematica

* Codice Fiscale Validato in Anagrafe Tributaria

Visura per immobile

Situazione degli atti informatizzati al 30/06/2021

Dati della richiesta	Comune di MELFI (Codice: F104)
	Provincia di POTENZA
Catasto Terreni	Foglio: 5 Particella: 1547

Immobile

N.	DATI IDENTIFICATIVI			DATI CLASSAMENTO						DATI DERIVANTI DA	
	Foglio	Particella	Sub	Porz	Qualità Classe	Superficie(m²)		Deduz	Reddito		
						ha	are ca		Dominicale		Agrario
1	5	1547		-	SEMINATIVO 1	03	20		Euro 1,98	Euro 1,16	FRAZIONAMENTO del 05/08/2003 protocollo n. 180755 in atti dal 05/08/2003 (n. 2186.1/2003)
Notifica						Partita					

INTESTATO

N.	DATI ANAGRAFICI	CODICE FISCALE	DIRITTI E ONERI REALI
1	DIREZIONE GENERALE DEL DEMANIO-MINISTERO FINANZE con sede in ROMA	80193210582*	(1) Proprieta` per 1000/1000
DATI DERIVANTI DA		del 05/08/2003 protocollo n. 180755 Frazionamento in atti dal 05/08/2003 (n. 2186.1/2003)	

Unità immobiliari n. 1

Tributi erariali: Euro 0,90

Visura telematica

* Codice Fiscale Validato in Anagrafe Tributaria

Visura per immobile

Situazione degli atti informatizzati al 30/06/2021

Dati della richiesta	Comune di MELFI (Codice: F104)
	Provincia di POTENZA
Catasto Terreni	Foglio: 5 Particella: 1543

Immobile

N.	DATI IDENTIFICATIVI			DATI CLASSAMENTO						DATI DERIVANTI DA	
	Foglio	Particella	Sub	Porz	Qualità Classe	Superficie(m ²)		Deduz	Reddito		
						ha	are ca		Dominicale		Agrario
1	5	1543		-	SEMINATIVO 1	01	78		Euro 1,10	Euro 0,64	FRAZIONAMENTO del 05/08/2003 protocollo n. 180755 in atti dal 05/08/2003 (n. 2186.1/2003)
Notifica						Partita					

INTESTATO

N.	DATI ANAGRAFICI	CODICE FISCALE	DIRITTI E ONERI REALI
1	CONSORZIO SVILUPPO INDUSTRIALE DELLA PROVINCIA DI POTENZA con sede in POTENZA	00091600767*	(1) Proprieta` per 1000/1000
DATI DERIVANTI DA		del 05/08/2003 protocollo n. 180755 Frazionamento in atti dal 05/08/2003 (n. 2186.1/2003)	

Unità immobiliari n. 1

Tributi erariali: Euro 0,90

Visura telematica

* Codice Fiscale Validato in Anagrafe Tributaria

Visura per immobile

Situazione degli atti informatizzati al 30/06/2021

Dati della richiesta	Comune di MELFI (Codice: F104)
	Provincia di POTENZA
Catasto Terreni	Foglio: 5 Particella: 1509

Immobile

N.	DATI IDENTIFICATIVI			DATI CLASSAMENTO						DATI DERIVANTI DA
	Foglio	Particella	Sub	Porz	Qualità Classe	Superficie(m²) ha are ca	Deduz	Reddito		
1	5	1509		-	SEMINATIVO 1	10 39		Euro 6,44	Euro 3,76	FRAZIONAMENTO del 05/08/2003 protocollo n. 180755 in atti dal 05/08/2003 (n. 2186.1/2003)
Notifica						Partita				

INTESTATO

N.	DATI ANAGRAFICI	CODICE FISCALE	DIRITTI E ONERI REALI
1	CONSORZIO SVILUPPO INDUSTRIALE DELLA PROVINCIA DI POTENZA con sede in POTENZA	00091600767*	(1) Proprieta` per 1000/1000
DATI DERIVANTI DA		del 05/08/2003 protocollo n. 180755 Frazionamento in atti dal 05/08/2003 (n. 2186.1/2003)	

Unità immobiliari n. 1

Tributi erariali: Euro 0,90

Visura telematica

* Codice Fiscale Validato in Anagrafe Tributaria

Visura per immobile

Situazione degli atti informatizzati al 30/06/2021

Dati della richiesta	Comune di MELFI (Codice: F104)
	Provincia di POTENZA
Catasto Terreni	Foglio: 5 Particella: 1090

Immobile

N.	DATI IDENTIFICATIVI			DATI CLASSAMENTO					DATI DERIVANTI DA	
	Foglio	Particella	Sub	Porz	Qualità Classe	Superficie(m²) ha are ca	Deduz	Reddito		
								Dominicale	Agrario	
1	5	1090		-	SEMINATIVO 1	49 45		Euro 30,65 L. 59.340	Euro 17,88 L. 34.615	FRAZIONAMENTO del 26/09/1996 in atti dal 26/09/1996 (n. 4073.20/1996)
Notifica					Partita	39697				

INTESTATO

N.	DATI ANAGRAFICI	CODICE FISCALE	DIRITTI E ONERI REALI
1	CONSORZIO SVILUPPO INDUSTRIALE DELLA PROVINCIA DI POTENZA	00091600767*	(1) Proprieta` per 1000/1000
DATI DERIVANTI DA	ISTRUMENTO (ATTO PUBBLICO) del 27/05/1997 Voltura in atti dal 22/07/1997 Repertorio n.: 46392 Rogante: POLOSA Sede: POTENZA Registrazione: UR Sede: POTENZA n: 1521 del 10/06/1997 (n. 3598.1/1997)		

Unità immobiliari n. 1

Tributi erariali: Euro 0,90

Visura telematica

* Codice Fiscale Validato in Anagrafe Tributaria

Visura per immobile

Situazione degli atti informatizzati al 30/06/2021

Dati della richiesta	Comune di MELFI (Codice: F104)
	Provincia di POTENZA
Catasto Terreni	Foglio: 5 Particella: 1092

Immobile

N.	DATI IDENTIFICATIVI			DATI CLASSAMENTO						DATI DERIVANTI DA
	Foglio	Particella	Sub	Porz	Qualità Classe	Superficie(m ²)	Deduz	Reddito		
						ha are ca			Dominicale	Agrario
1	5	1092		-	SEMINATIVO 1	39 46		Euro 24,46 L. 47.352	Euro 14,27 L. 27.622	FRAZIONAMENTO del 26/09/1996 in atti dal 26/09/1996 (n. 4073.21/1996)
Notifica					Partita	39695				

INTESTATO

N.	DATI ANAGRAFICI	CODICE FISCALE	DIRITTI E ONERI REALI
1	CONSORZIO SVILUPPO INDUSTRIALE DELLA PROVINCIA DI POTENZA	00091600767*	(1) Proprieta` per 1000/1000
DATI DERIVANTI DA	ISTRUMENTO (ATTO PUBBLICO) del 27/05/1997 Voltura in atti dal 22/07/1997 Repertorio n.: 46392 Rogante: POLOSA Sede: POTENZA Registrazione: UR Sede: POTENZA n: 1521 del 10/06/1997 (n. 3598.1/1997)		

Unità immobiliari n. 1

Tributi erariali: Euro 0,90

Visura telematica

* Codice Fiscale Validato in Anagrafe Tributaria

Visura per immobile

Situazione degli atti informatizzati al 30/06/2021

Data: 30/06/2021 - Ora: 11.53.36 Fine

Visura n.: T147322 Pag: 1

Dati della richiesta	Comune di MELFI (Codice: F104)
	Provincia di POTENZA
Catasto Terreni	Foglio: 5 Particella: 1545

Immobile

N.	DATI IDENTIFICATIVI			DATI CLASSAMENTO						DATI DERIVANTI DA
	Foglio	Particella	Sub	Porz	Qualità Classe	Superficie(m²)	Deduz	Reddito		
						ha are ca		Dominicale	Agrario	
1	5	1545		-	SEMINATIVO 1	10 28		Euro 6,37	Euro 3,72	FRAZIONAMENTO del 15/10/2003 protocollo n. 212715 in atti dal 15/10/2003 (n. 2929.1/2003)
Notifica					Partita					

INTESTATO

N.	DATI ANAGRAFICI	CODICE FISCALE	DIRITTI E ONERI REALI
1	CONSORZIO SVILUPPO INDUSTRIALE DELLA PROVINCIA DI POTENZA con sede in POTENZA	00091600767*	(1) Proprieta` per 1/1
DATI DERIVANTI DA	RETTIFICA DI INTESTAZIONE ALL'ATTUALITA' del 14/10/2004 protocollo n. PZ0129538 Voltura in atti dal 06/04/2011 Repertorio n.: 46376 Rogante: V. CESTONE Sede: MELFI Registrazione: Sede: IST CC 9521756 CESSIONE DIR. TIT. ONER. (n. 4257.1/2011)		

Unità immobiliari n. 1

Tributi erariali: Euro 0,90

Visura telematica

* Codice Fiscale Validato in Anagrafe Tributaria

Visura per immobile

Situazione degli atti informatizzati al 30/06/2021

Data: 30/06/2021 - Ora: 11.55.15 Fine

Visura n.: T148356 Pag: 1

Dati della richiesta	Comune di MELFI (Codice: F104)
	Provincia di POTENZA
Catasto Terreni	Foglio: 5 Particella: 1551

Immobile

N.	DATI IDENTIFICATIVI			DATI CLASSAMENTO						DATI DERIVANTI DA
	Foglio	Particella	Sub	Porz	Qualità Classe	Superficie(m²) ha are ca	Deduz	Reddito		
1	5	1551		-	SEMINATIVO 1	03 16		Euro 1,96	Euro 1,14	FRAZIONAMENTO del 15/10/2003 protocollo n. 212715 in atti dal 15/10/2003 (n. 2929.1/2003)
Notifica						Partita				

INTESTATO

N.	DATI ANAGRAFICI	CODICE FISCALE	DIRITTI E ONERI REALI
1	CONSORZIO SVILUPPO INDUSTRIALE DELLA PROVINCIA DI POTENZA con sede in POTENZA	00091600767*	(1) Proprieta` per 1/1
DATI DERIVANTI DA		RETTIFICA DI INTESTAZIONE ALL'ATTUALITA' del 14/10/2004 protocollo n. PZ0129538 Voltura in atti dal 06/04/2011 Repertorio n.: 46376 Rogante: V. CESTONE Sede: MELFI	
Registrazione: Sede: IST CC 9521756 CESSIONE DIR. TIT. ONER. (n. 4257.1/2011)			

Unità immobiliari n. 1

Tributi erariali: Euro 0,90

Visura telematica

* Codice Fiscale Validato in Anagrafe Tributaria

Visura per immobile

Situazione degli atti informatizzati al 30/06/2021

Dati della richiesta	Comune di MELFI (Codice: F104)
	Provincia di POTENZA
Catasto Terreni	Foglio: 5 Particella: 1553

Immobile

N.	DATI IDENTIFICATIVI			DATI CLASSAMENTO						DATI DERIVANTI DA
	Foglio	Particella	Sub	Porz	Qualità Classe	Superficie(m²)	Deduz	Reddito		
						ha are ca		Dominicale	Agrario	
1	5	1553		-	VIGNETO 2	03 89		Euro 4,52	Euro 1,81	FRAZIONAMENTO del 15/10/2003 protocollo n. 212715 in atti dal 15/10/2003 (n. 2929.1/2003)
Notifica					Partita					

INTESTATO

N.	DATI ANAGRAFICI	CODICE FISCALE	DIRITTI E ONERI REALI
1	CONSORZIO SVILUPPO INDUSTRIALE DELLA PROVINCIA DI POTENZA con sede in POTENZA	00091600767*	(1) Proprieta` per 1/1
DATI DERIVANTI DA	RETTIFICA DI INTESTAZIONE ALL'ATTUALITA' del 14/10/2004 protocollo n. PZ0151586 Voltura in atti dal 20/04/2011 Repertorio n.: 46376 Rogante: CESTONE Registrazione: Sede: IST. CC 9568921 (n. 4954.1/2011)		

Unità immobiliari n. 1

Tributi erariali: Euro 0,90

Visura telematica

* Codice Fiscale Validato in Anagrafe Tributaria

Visura per immobile

Situazione degli atti informatizzati al 30/06/2021

Dati della richiesta	Comune di MELFI (Codice: F104)
	Provincia di POTENZA
Catasto Terreni	Foglio: 5 Particella: 1555

Immobile

N.	DATI IDENTIFICATIVI			DATI CLASSAMENTO						DATI DERIVANTI DA
	Foglio	Particella	Sub	Porz	Qualità Classe	Superficie(m²) ha are ca	Deduz	Reddito		
1	5	1555		-	VIGNETO 2	04 02		Euro 4,67	Euro 1,87	FRAZIONAMENTO del 15/10/2003 protocollo n. 212715 in atti dal 15/10/2003 (n. 2929.1/2003)
Notifica						Partita				

INTESTATO

N.	DATI ANAGRAFICI	CODICE FISCALE	DIRITTI E ONERI REALI
1	CONSORZIO SVILUPPO INDUSTRIALE DELLA PROVINCIA DI POTENZA con sede in POTENZA	00091600767*	(1) Proprieta` per 1/1
DATI DERIVANTI DA		RETTIFICA DI INTESTAZIONE ALL'ATTUALITA' del 14/10/2004 protocollo n. PZ0129538 Voltura in atti dal 06/04/2011 Repertorio n.: 46376 Rogante: V. CESTONE Sede: MELFI	
		Registrazione: Sede: IST CC 9521756 CESSIONE DIR. TIT. ONER. (n. 4257.1/2011)	

Unità immobiliari n. 1

Tributi erariali: Euro 0,90

Visura telematica

* Codice Fiscale Validato in Anagrafe Tributaria

Visura per immobile

Situazione degli atti informatizzati al 30/06/2021

Dati della richiesta	Comune di MELFI (Codice: F104)
	Provincia di POTENZA
Catasto Terreni	Foglio: 5 Particella: 1557

Immobile

N.	DATI IDENTIFICATIVI			DATI CLASSAMENTO						DATI DERIVANTI DA
	Foglio	Particella	Sub	Porz	Qualità Classe	Superficie(m²) ha are ca	Deduz	Reddito		
1	5	1557		-	SEMINATIVO 1	02 35		Euro 1,46	Euro 0,85	FRAZIONAMENTO del 15/10/2003 protocollo n. 212715 in atti dal 15/10/2003 (n. 2929.1/2003)
Notifica						Partita				

INTESTATO

N.	DATI ANAGRAFICI	CODICE FISCALE	DIRITTI E ONERI REALI
1	CONSORZIO SVILUPPO INDUSTRIALE DELLA PROVINCIA DI POTENZA con sede in POTENZA	00091600767*	(1) Proprieta` per 1/1
DATI DERIVANTI DA		RETTIFICA DI INTESTAZIONE ALL'ATTUALITA' del 14/10/2004 protocollo n. PZ0129538 Voltura in atti dal 06/04/2011 Repertorio n.: 46376 Rogante: V. CESTONE Sede: MELFI Registrazione: Sede: IST CC 9521756 CESSIONE DIR. TIT. ONER. (n. 4257.1/2011)	

Unità immobiliari n. 1

Tributi erariali: Euro 0,90

Visura telematica

* Codice Fiscale Validato in Anagrafe Tributaria

Visura per immobile

Situazione degli atti informatizzati al 30/06/2021

Dati della richiesta	Comune di MELFI (Codice: F104)
	Provincia di POTENZA
Catasto Terreni	Foglio: 5 Particella: 1681

Relitto di strada pubblica

N.	DATI IDENTIFICATIVI			DATI CLASSAMENTO						DATI DERIVANTI DA		
	Foglio	Particella	Sub	Porz	Qualità Classe	Superficie(m²)		Deduz	Reddito			
						ha are ca				Dominicale	Agrario	
1	5	1681		-	RELIT STRAD	3	40	48				Variazione del 12/03/2013 protocollo n. PZ0040999 in atti dal 12/03/2013 presentato il 12/03/2013 (n. 40999.1/2013)
Notifica				Partita				RS				

Unità immobiliari n. 1

Tributi erariali: Euro 0,90

Visura telematica

Visura per immobile

Situazione degli atti informatizzati al 30/06/2021

Dati della richiesta	Comune di MELFI (Codice: F104)
	Provincia di POTENZA
Catasto Terreni	Foglio: 5 Particella: 1541

Immobile

N.	DATI IDENTIFICATIVI			DATI CLASSAMENTO					DATI DERIVANTI DA	
	Foglio	Particella	Sub	Porz	Qualità Classe	Superficie(m ²)	Deduz	Reddito		
						ha are ca			Dominicale	Agrario
1	5	1541		-	SEMINATIVO 1	06 51		Euro 4,03	Euro 2,35	FRAZIONAMENTO del 05/08/2003 protocollo n. 180755 in atti dal 05/08/2003 (n. 2186.1/2003)
Notifica					Partita					

INTESTATO

N.	DATI ANAGRAFICI	CODICE FISCALE	DIRITTI E ONERI REALI
1	MINISTRO SEGRETARIO DI STATO DESIGNATO PER L'ATTUAZIONE DELL'ARTICOLO TRENTADUE DELLA LEGGE NUMERO DUECENTODICIANNOVE BARRA OTTANTUNO		(1) Proprieta` per 1000/1000
DATI DERIVANTI DA		del 05/08/2003 protocollo n. 180755 Frazionamento in atti dal 05/08/2003 (n. 2186.1/2003)	

Unità immobiliari n. 1

Tributi erariali: Euro 0,90

Visura telematica

Visura per immobile

Situazione degli atti informatizzati al 30/06/2021

Dati della richiesta	Comune di MELFI (Codice: F104)
	Provincia di POTENZA
Catasto Terreni	Foglio: 5 Particella: 1540

Immobile

N.	DATI IDENTIFICATIVI			DATI CLASSAMENTO						DATI DERIVANTI DA
	Foglio	Particella	Sub	Porz	Qualità Classe	Superficie(m ²)	Deduz	Reddito		
						ha are ca		Dominicale	Agrario	
1	5	1540		-	SEMINATIVO 1	08 05		Euro 4,99	Euro 2,91	FRAZIONAMENTO del 05/08/2003 protocollo n. 180755 in atti dal 05/08/2003 (n. 2186.1/2003)
Notifica					Partita					

INTESTATO

N.	DATI ANAGRAFICI	CODICE FISCALE	DIRITTI E ONERI REALI
1	MINISTRO SEGRETARIO DI STATO DESIGNATO PER L ATTUAZIONE DELL ARTICOLO TRENTADUE DELLA LEGGE NUMERO DUECENTODICIANNOVE BARRA OTTANTUNO		(1) Proprieta` per 1000/1000
DATI DERIVANTI DA	del 05/08/2003 protocollo n. 180755 Frazionamento in atti dal 05/08/2003 (n. 2186.1/2003)		

Unità immobiliari n. 1

Tributi erariali: Euro 0,90

Visura telematica

Visura per immobile

Situazione degli atti informatizzati al 30/06/2021

Dati della richiesta	Comune di MELFI (Codice: F104)
	Provincia di POTENZA
Catasto Terreni	Foglio: 5 Particella: 273

Immobile

N.	DATI IDENTIFICATIVI			DATI CLASSAMENTO					DATI DERIVANTI DA	
	Foglio	Particella	Sub	Porz	Qualità Classe	Superficie(m²) ha are ca	Deduz	Reddito		
1	5	273		-	SEMINATIVO 1	00 17		Euro 0,11 L. 204	Euro 0,06 L. 119	FRAZIONAMENTO del 15/05/1990 in atti dal 16/03/1996 CIRC.5/90 (n. 553.1/1990)
Notifica					Partita	47651				

Annotationi	deriva dal n.20 -s.r.-
--------------------	------------------------

INTESTATO

N.	DATI ANAGRAFICI	CODICE FISCALE	DIRITTI E ONERI REALI
1	CONSORZIO SVILUPPO INDUSTRIALE DI POTENZA	00091600767*	(1) Proprieta` per 1000/1000

Unità immobiliari n. 1

Tributi erariali: Euro 0,90

Visura telematica

* Codice Fiscale Validato in Anagrafe Tributaria

Visura per immobile

Situazione degli atti informatizzati al 30/06/2021

Dati della richiesta	Comune di MELFI (Codice: F104)
	Provincia di POTENZA
Catasto Terreni	Foglio: 5 Particella: 150

Immobile

N.	DATI IDENTIFICATIVI			DATI CLASSAMENTO					DATI DERIVANTI DA	
	Foglio	Particella	Sub	Porz	Qualità Classe	Superficie(m²) ha are ca	Deduz	Reddito		
1	5	150		-	SEMINATIVO 1	07 33		Dominicale Euro 4,54 L. 8.796	Agrario Euro 2,65 L. 5.131	FRAZIONAMENTO in atti dal 20/10/1987 (n. 126683)
Notifica					Partita		14399			

INTESTATO

N.	DATI ANAGRAFICI	CODICE FISCALE	DIRITTI E ONERI REALI
1	DEMANIO DELLO STATO	80193210582*	(1) Proprieta` per 1000/1000
DATI DERIVANTI DA		DECRETO (DISPOSIZIONI DELLE AUTORITA') del 21/11/1987 Voltura in atti dal 08/03/1995 Repertorio n.: 11258 Rogante: PREFETTO PZ. Sede: POTENZA Registrazione: UR	
		Sede: POTENZA n: 905 del 21/06/1988 (n. 2058.1/1993)	

Unità immobiliari n. 1

Tributi erariali: Euro 0,90

Visura telematica

* Codice Fiscale Validato in Anagrafe Tributaria

Visura per immobile

Situazione degli atti informatizzati al 30/06/2021

Dati della richiesta	Comune di MELFI (Codice: F104)
	Provincia di POTENZA
Catasto Terreni	Foglio: 5 Particella: 282

Immobile

N.	DATI IDENTIFICATIVI			DATI CLASSAMENTO					DATI DERIVANTI DA	
	Foglio	Particella	Sub	Porz	Qualità Classe	Superficie(m²) ha are ca	Deduz	Reddito		
1	5	282		-	SEMINATIVO 1	00 72		Euro 0,45 L. 864	Euro 0,26 L. 504	ISTRUMENTO (ATTO PUBBLICO) del 14/03/1988 in atti dal 16/03/1996 (n. 3459.1/1988)
Notifica				Partita		47651				

INTESTATO

N.	DATI ANAGRAFICI	CODICE FISCALE	DIRITTI E ONERI REALI
1	CONSORZIO SVILUPPO INDUSTRIALE DI POTENZA	00091600767*	(1) Proprieta` per 1000/1000
DATI DERIVANTI DA		ISTRUMENTO (ATTO PUBBLICO) del 21/01/1990 Voltura in atti dal 16/03/1996 Repertorio n.: 33416 Rogante: A. POLOSA Sede: POTENZA Registrazione: UR Sede: POTENZA n: 508 del 01/03/1990 (n. 1425.1/1990)	

Unità immobiliari n. 1

Tributi erariali: Euro 0,90

Visura telematica

* Codice Fiscale Validato in Anagrafe Tributaria

Visura per immobile

Situazione degli atti informatizzati al 30/06/2021

Dati della richiesta	Comune di MELFI (Codice: F104)
	Provincia di POTENZA
Catasto Terreni	Foglio: 5 Particella: 283

Area di enti urbani e promiscui

N.	DATI IDENTIFICATIVI			DATI CLASSAMENTO						DATI DERIVANTI DA	
	Foglio	Particella	Sub	Porz	Qualità Classe	Superficie(m²)		Deduz	Reddito		
						ha	are ca		Dominicale		Agrario
1	5	283		-	ENTE URBANO	02	79				VERIFICA STRAORDINARIA del 30/01/1986 protocollo n. PZ0114048 in atti dal 08/10/2015 BIC- T. M.- N.7531/86 (n. 7531.1/1986)
Notifica				Partita				1			
Annotazioni				di immobile: geometria da verificare e/o da recuperare.							

Mappali Fabbricati Correlati

Codice Comune F104 - Sezione - SezUrb - Foglio 5 - Particella 123

Unità immobiliari n. 1

Tributi erariali: Euro 0,90

Visura telematica

Visura per immobile

Situazione degli atti informatizzati al 30/06/2021

Dati della richiesta	Comune di MELFI (Codice: F104)
	Provincia di POTENZA
Catasto Terreni	Foglio: 5 Particella: 278

Immobile

N.	DATI IDENTIFICATIVI			DATI CLASSAMENTO					DATI DERIVANTI DA	
	Foglio	Particella	Sub	Porz	Qualità Classe	Superficie(m²) ha are ca	Deduz	Reddito		
1	5	278		-	SEMINATIVO 1	04 71		Euro 2,92 L. 5.652	Euro 1,70 L. 3.297	ISTRUMENTO (ATTO PUBBLICO) del 10/10/1990 in atti dal 16/11/1995 (n. 5358.1/1990)
Notifica				Partita		48182				

INTESTATO

N.	DATI ANAGRAFICI	CODICE FISCALE	DIRITTI E ONERI REALI
1	CONSORZIO SVILUPPO INDUSTRIALE DI POTENZA CON SEDE IN POTENZA	00091600767*	(1) Proprieta` per 1000/1000
DATI DERIVANTI DA		ISTRUMENTO (ATTO PUBBLICO) del 10/10/1990 Voltura in atti dal 16/11/1995 Repertorio n.: 34793 Rogante: A. POLOSA Sede: POTENZA Registrazione: UR Sede: POTENZA n: 2405 del 16/10/1990 (n. 5358.1/1990)	

Unità immobiliari n. 1

Tributi erariali: Euro 0,90

Visura telematica

* Codice Fiscale Validato in Anagrafe Tributaria

Visura per immobile

Situazione degli atti informatizzati al 30/06/2021

Dati della richiesta	Comune di MELFI (Codice: F104)
	Provincia di POTENZA
Catasto Terreni	Foglio: 5 Particella: 558

Immobile

N.	DATI IDENTIFICATIVI			DATI CLASSAMENTO					DATI DERIVANTI DA	
	Foglio	Particella	Sub	Porz	Qualità Classe	Superficie(m²) ha are ca	Deduz	Reddito		
1	5	558		-	PASCOLO 1	02 83		Euro 0,44 L. 849	Euro 0,29 L. 566	DECRETO (DISPOSIZIONI DELLE AUTORITA') del 01/07/1991 in atti dal 25/02/1995 (n. 3079.1/1993)
Notifica				Partita						

INTESTATO

N.	DATI ANAGRAFICI	CODICE FISCALE	DIRITTI E ONERI REALI
1	FCA ITALY S.P.A. con sede in TORINO	07973780013*	(1) Proprieta` per 1/1
DATI DERIVANTI DA	ISTRUMENTO (ATTO PUBBLICO) del 11/12/2019 Nota presentata con Modello Unico in atti dal 30/12/2019 Repertorio n.: 8944 Rogante: MORONE REMO MARIA Sede: TORINO		
	Registrazione: Sede: FUSIONE DI SOCIETA` PER INCORPORAZIONE (n. 17527.1/2019)		

Unità immobiliari n. 1

Tributi erariali: Euro 0,90

Visura telematica

* Codice Fiscale Validato in Anagrafe Tributaria

Visura per immobile

Situazione degli atti informatizzati al 30/06/2021

Dati della richiesta	Comune di MELFI (Codice: F104)
	Provincia di POTENZA
Catasto Terreni	Foglio: 5 Particella: 259

Immobile

N.	DATI IDENTIFICATIVI			DATI CLASSAMENTO					DATI DERIVANTI DA	
	Foglio	Particella	Sub	Porz	Qualità Classe	Superficie(m²) ha are ca	Deduz	Reddito		
1	5	259		-	SEMINATIVO 1	00 68		Euro 0,42 L. 816	Euro 0,25 L. 476	DECRETO (DISPOSIZIONI DELLE AUTORITA') del 21/11/1987 in atti dal 08/03/1995 (n. 2058.1/1993)
Notifica					Partita	47801				

INTESTATO

N.	DATI ANAGRAFICI	CODICE FISCALE	DIRITTI E ONERI REALI
1	DEMANIO DELLO STATO	80193210582*	(1) Proprieta` per 1000/1000
DATI DERIVANTI DA	DECRETO (DISPOSIZIONI DELLE AUTORITA') del 21/11/1987 Voltura in atti dal 08/03/1995 Repertorio n.: 11258 Rogante: PREFETTO PZ. Sede: POTENZA Registrazione: UR Sede: POTENZA n: 905 del 21/06/1988 (n. 2058.1/1993)		

Unità immobiliari n. 1

Tributi erariali: Euro 0,90

Visura telematica

* Codice Fiscale Validato in Anagrafe Tributaria

Visura per immobile

Situazione degli atti informatizzati al 30/06/2021

Dati della richiesta	Comune di MELFI (Codice: F104)
	Provincia di POTENZA
Catasto Terreni	Foglio: 5 Particella: 256

Immobile

N.	DATI IDENTIFICATIVI			DATI CLASSAMENTO					DATI DERIVANTI DA	
	Foglio	Particella	Sub	Porz	Qualità Classe	Superficie(m ²) ha are ca	Deduz	Reddito		
1	5	256		-	SEMINATIVO 1	00 36		Euro 0,22 L. 432	Euro 0,13 L. 252	ISTRUMENTO (ATTO PUBBLICO) del 26/03/1990 in atti dal 01/02/1995 (n. 2184.1/1990)
Notifica				Partita		47651				

INTESTATO

N.	DATI ANAGRAFICI	CODICE FISCALE	DIRITTI E ONERI REALI
1	CONSORZIO SVILUPPO INDUSTRIALE DI POTENZA	00091600767*	(1) Proprieta` per 1000/1000
DATI DERIVANTI DA		ISTRUMENTO (ATTO PUBBLICO) del 26/03/1990 Voltura in atti dal 01/02/1995 Repertorio n.: 33602 Rogante: A. POLOSA Sede: POTENZA Registrazione: UR Sede: POTENZA n: 764 del 03/04/1990 (n. 2184.1/1990)	

Unità immobiliari n. 1

Tributi erariali: Euro 0,90

Visura telematica

* Codice Fiscale Validato in Anagrafe Tributaria

Visura per immobile

Situazione degli atti informatizzati al 30/06/2021

Dati della richiesta	Comune di MELFI (Codice: F104)
	Provincia di POTENZA
Catasto Terreni	Foglio: 5 Particella: 258

Immobile

N.	DATI IDENTIFICATIVI			DATI CLASSAMENTO					DATI DERIVANTI DA	
	Foglio	Particella	Sub	Porz	Qualità Classe	Superficie(m²) ha are ca	Deduz	Reddito		
1	5	258		-	SEMINATIVO 1	00 68		Euro 0,42 L. 816	Euro 0,25 L. 476	DECRETO (DISPOSIZIONI DELLE AUTORITA') del 21/11/1987 in atti dal 08/03/1995 (n. 2058.1/1993)
Notifica					Partita	47801				

INTESTATO

N.	DATI ANAGRAFICI	CODICE FISCALE	DIRITTI E ONERI REALI
1	DEMANIO DELLO STATO	80193210582*	(1) Proprieta` per 1000/1000
DATI DERIVANTI DA		DECRETO (DISPOSIZIONI DELLE AUTORITA') del 21/11/1987 Voltura in atti dal 08/03/1995 Repertorio n.: 11258 Rogante: PREFETTO PZ. Sede: POTENZA Registrazione: UR	
		Sede: POTENZA n: 905 del 21/06/1988 (n. 2058.1/1993)	

Unità immobiliari n. 1

Tributi erariali: Euro 0,90

Visura telematica

* Codice Fiscale Validato in Anagrafe Tributaria

Visura per immobile

Situazione degli atti informatizzati al 30/06/2021

Dati della richiesta	Comune di MELFI (Codice: F104)
	Provincia di POTENZA
Catasto Terreni	Foglio: 5 Particella: 254

Immobile

N.	DATI IDENTIFICATIVI			DATI CLASSAMENTO					DATI DERIVANTI DA	
	Foglio	Particella	Sub	Porz	Qualità Classe	Superficie(m²) ha are ca	Deduz	Reddito		
1	5	254		-	SEMINATIVO 1	08 08		Euro 5,01 L. 9.696	Euro 2,92 L. 5.656	ISTRUMENTO (ATTO PUBBLICO) del 26/03/1990 in atti dal 01/02/1995 (n. 2184.1/1990)
Notifica				Partita		47651				

INTESTATO

N.	DATI ANAGRAFICI	CODICE FISCALE	DIRITTI E ONERI REALI
1	CONSORZIO SVILUPPO INDUSTRIALE DI POTENZA	00091600767*	(1) Proprieta` per 1000/1000
DATI DERIVANTI DA		ISTRUMENTO (ATTO PUBBLICO) del 26/03/1990 Voltura in atti dal 01/02/1995 Repertorio n.: 33602 Rogante: A. POLOSA Sede: POTENZA Registrazione: UR Sede: POTENZA n: 764 del 03/04/1990 (n. 2184.1/1990)	

Unità immobiliari n. 1

Tributi erariali: Euro 0,90

Visura telematica

* Codice Fiscale Validato in Anagrafe Tributaria

Visura per immobile

Situazione degli atti informatizzati al 30/06/2021

Data: 30/06/2021 - Ora: 12.56.08 Fine

Visura n.: T190840 Pag: 1

Dati della richiesta	Comune di MELFI (Codice: F104)
	Provincia di POTENZA
Catasto Terreni	Foglio: 5 Particella: 255

Immobile

N.	DATI IDENTIFICATIVI			DATI CLASSAMENTO					DATI DERIVANTI DA	
	Foglio	Particella	Sub	Porz	Qualità Classe	Superficie(m²) ha are ca	Deduz	Reddito		
1	5	255		-	SEMINATIVO 1	00 44		Euro 0,27 L. 528	Euro 0,16 L. 308	ISTRUMENTO (ATTO PUBBLICO) del 26/03/1990 in atti dal 01/02/1995 (n. 2184.1/1990)
Notifica				Partita		47651				

INTESTATO

N.	DATI ANAGRAFICI	CODICE FISCALE	DIRITTI E ONERI REALI
1	CONSORZIO SVILUPPO INDUSTRIALE DI POTENZA	00091600767*	(1) Proprieta` per 1000/1000
DATI DERIVANTI DA		ISTRUMENTO (ATTO PUBBLICO) del 26/03/1990 Voltura in atti dal 01/02/1995 Repertorio n.: 33602 Rogante: A. POLOSA Sede: POTENZA Registrazione: UR Sede: POTENZA n: 764 del 03/04/1990 (n. 2184.1/1990)	

Unità immobiliari n. 1

Tributi erariali: Euro 0,90

Visura telematica

* Codice Fiscale Validato in Anagrafe Tributaria

Visura per immobile

Situazione degli atti informatizzati al 30/06/2021

Data: 30/06/2021 - Ora: 12.58.41 Fine

Visura n.: T191624 Pag: 1

Dati della richiesta	Comune di MELFI (Codice: F104)
	Provincia di POTENZA
Catasto Terreni	Foglio: 5 Particella: 257

Immobile

N.	DATI IDENTIFICATIVI			DATI CLASSAMENTO					DATI DERIVANTI DA	
	Foglio	Particella	Sub	Porz	Qualità Classe	Superficie(m²) ha are ca	Deduz	Reddito		
1	5	257		-	SEMINATIVO 1	04 56		Euro 2,83 L. 5.472	Euro 1,65 L. 3.192	DECRETO (DISPOSIZIONI DELLE AUTORITA') del 21/11/1987 in atti dal 08/03/1995 (n. 2058.1/1993)
Notifica					Partita	47801				

INTESTATO

N.	DATI ANAGRAFICI	CODICE FISCALE	DIRITTI E ONERI REALI
1	DEMANIO DELLO STATO	80193210582*	(1) Proprieta` per 1000/1000
DATI DERIVANTI DA		DECRETO (DISPOSIZIONI DELLE AUTORITA') del 21/11/1987 Voltura in atti dal 08/03/1995 Repertorio n.: 11258 Rogante: PREFETTO PZ. Sede: POTENZA Registrazione: UR	
		Sede: POTENZA n: 905 del 21/06/1988 (n. 2058.1/1993)	

Unità immobiliari n. 1

Tributi erariali: Euro 0,90

Visura telematica

* Codice Fiscale Validato in Anagrafe Tributaria

Visura per immobile

Situazione degli atti informatizzati al 30/06/2021

Dati della richiesta	Comune di MELFI (Codice: F104)
	Provincia di POTENZA
Catasto Terreni	Foglio: 5 Particella: 147

Immobile

N.	DATI IDENTIFICATIVI			DATI CLASSAMENTO					DATI DERIVANTI DA	
	Foglio	Particella	Sub	Porz	Qualità Classe	Superficie(m ²) ha are ca	Deduz	Reddito		
1	5	147		-	PASCOLO 1	07 67		Euro 1,19 L. 2.301	Euro 0,79 L. 1.534	FRAZIONAMENTO in atti dal 20/10/1987 (n. 126683)
Notifica					Partita		39697			

INTESTATO

N.	DATI ANAGRAFICI	CODICE FISCALE	DIRITTI E ONERI REALI
1	CONSORZIO SVILUPPO INDUSTRIALE DI POTENZA	00091600767*	(1) Proprieta` per 1000/1000
DATI DERIVANTI DA		ISTRUMENTO (ATTO PUBBLICO) del 26/03/1990 Voltura in atti dal 01/02/1995 Repertorio n.: 33602 Rogante: A. POLOSA Sede: POTENZA Registrazione: UR Sede: POTENZA n: 764 del 03/04/1990 (n. 2184.1/1990)	

Unità immobiliari n. 1

Tributi erariali: Euro 0,90

Visura telematica

* Codice Fiscale Validato in Anagrafe Tributaria

Visura per immobile

Situazione degli atti informatizzati al 30/06/2021

Data: 30/06/2021 - Ora: 13.01.24 Fine

Visura n.: T193596 Pag: 1

Dati della richiesta	Comune di MELFI (Codice: F104)
	Provincia di POTENZA
Catasto Terreni	Foglio: 5 Particella: 146

Immobile

N.	DATI IDENTIFICATIVI			DATI CLASSAMENTO					DATI DERIVANTI DA	
	Foglio	Particella	Sub	Porz	Qualità Classe	Superficie(m²) ha are ca	Deduz	Reddito		
1	5	146		-	PASCOLO 1	09 82		Euro 1,52 L. 2.946	Euro 1,01 L. 1.964	FRAZIONAMENTO in atti dal 20/10/1987 (n. 126683)
Notifica					Partita		39697			

INTESTATO

N.	DATI ANAGRAFICI	CODICE FISCALE	DIRITTI E ONERI REALI
1	DEMANIO DELLO STATO	80193210582*	(1) Proprieta` per 1000/1000
DATI DERIVANTI DA		DECRETO (DISPOSIZIONI DELLE AUTORITA') del 21/11/1987 Voltura in atti dal 08/03/1995 Repertorio n.: 11258 Rogante: PREFETTO PZ. Sede: POTENZA Registrazione: UR Sede: POTENZA n: 905 del 21/06/1988 (n. 2058.1/1993)	

Unità immobiliari n. 1

Tributi erariali: Euro 0,90

Visura telematica

* Codice Fiscale Validato in Anagrafe Tributaria

Visura per immobile

Situazione degli atti informatizzati al 30/06/2021

Data: 30/06/2021 - Ora: 13.02.41 Fine

Visura n.: T194034 Pag: 1

Dati della richiesta	Comune di MELFI (Codice: F104)
	Provincia di POTENZA
Catasto Terreni	Foglio: 5 Particella: 139

Immobile

N.	DATI IDENTIFICATIVI			DATI CLASSAMENTO					DATI DERIVANTI DA	
	Foglio	Particella	Sub	Porz	Qualità Classe	Superficie(m²)	Deduz	Reddito		
						ha are ca		Dominicale		Agrario
1	5	139		-	PASCOLO 1	17 00		Euro 2,63 L. 5.100	Euro 1,76 L. 3.400	FRAZIONAMENTO del 16/09/1983 in atti dal 08/11/1993 (n. 1266.5/1983)
Notifica					Partita					

INTESTATI

N.	DATI ANAGRAFICI	CODICE FISCALE	DIRITTI E ONERI REALI
1	LAVIANO Alessandro nato a ROMA il 02/04/1963	LVNLSN63D02H501B*	(1) Proprieta` per 1/6
2	LAVIANO Angelina nata a ROMA il 28/09/1961	LVNNLN61P68H501J*	(1) Proprieta` per 1/6
3	LAVIANO Angelina nata a MONTEPULCIANO il 14/01/1966	LVNNLN66A54F592N*	(1) Proprieta` per 1/6
4	LAVIANO Diodato nato a ROMA il 10/03/1925	LVNDDT25C10H501H	(1) Proprieta` per 2/6
5	LAVIANO Pietro nato a MONTEPULCIANO il 28/08/1967	LVNPTR67M28F592C*	(1) Proprieta` per 1/6
DATI DERIVANTI DA	DENUNZIA (NEI PASSAGGI PER CAUSA DI MORTE) del 03/09/2005 protocollo n. PZ0002391 in atti dal 10/01/2006 Registrazione: UR Sede: MONTEPULCIANO Volume: 449 n: 88 del 03/09/2005 SUCCESSIONE IN DATA 15/07/2004 (n. 441.1/2006)		

Unità immobiliari n. 1

Tributi erariali: Euro 0,90

Visura telematica

* Codice Fiscale Validato in Anagrafe Tributaria

Visura per immobile

Situazione degli atti informatizzati al 30/06/2021

Data: 30/06/2021 - Ora: 13.12.44 Fine

Visura n.: T197800 Pag: 1

Dati della richiesta	Comune di MELFI (Codice: F104)
	Provincia di POTENZA
Catasto Terreni	Foglio: 17 Particella: 15

Immobile

N.	DATI IDENTIFICATIVI			DATI CLASSAMENTO					DATI DERIVANTI DA		
	Foglio	Particella	Sub	Porz	Qualità Classe	Superficie(m²)		Deduz		Reddito	
						ha	are ca			Dominicale	Agrario
1	17	15		-	FERROVIA SP	24	26				VARIAZIONE D'UFFICIO del 21/05/2008 protocollo n. PZ0154070 in atti dal 27/05/2008 ISTANZA PROT. 3723 DEL 21.05.2008 (n. 3720.1/2008)
Notifica				Partita							
Annotazioni				istanza prot. 3723 del 21.05.2008. comprnde la particella 764.							

INTESTATO

N.	DATI ANAGRAFICI	CODICE FISCALE	DIRITTI E ONERI REALI
1	RETE FERROVIARIA ITALIANA - SOCIETA` PER AZIONI, IN SIGLA RFI S.P.A. con sede in ROMA	01585570581*	(1) Proprieta` per 1/1
DATI DERIVANTI DA		VERBALE del 21/06/2001 protocollo n. PZ0072955 Voltura in atti dal 22/03/2010 Repertorio n.: 14002 Rogante: FALCONE ANGELO Sede: ROMA Registrazione: UR Sede: ROMA del 27/06/2001 ASSEMBLEA STRAOR. PER MODIF. DENOMINAZ. (n. 3276.1/2010)	

Unità immobiliari n. 1

Tributi erariali: Euro 0,90

Visura telematica

* Codice Fiscale Validato in Anagrafe Tributaria

Visura per immobile

Situazione degli atti informatizzati al 30/06/2021

Data: 30/06/2021 - Ora: 15.07.21 Fine

Visura n.: T238406 Pag: 1

Dati della richiesta	Comune di MELFI (Codice: F104)
	Provincia di POTENZA
Catasto Terreni	Foglio: 17 Particella: 805

Relitto di strada pubblica

N.	DATI IDENTIFICATIVI			DATI CLASSAMENTO					DATI DERIVANTI DA	
	Foglio	Particella	Sub	Porz	Qualità Classe	Superficie(m²) ha are ca	Deduz	Reddito		
								Dominicale	Agrario	
1	17	805		-	RELIT STRAD	1 65 11				Variazione del 12/03/2013 protocollo n. PZ0041014 in atti dal 12/03/2013 presentato il 12/03/2013 (n. 41014.1/2013)
Notifica				Partita			RS			

Unità immobiliari n. 1

Tributi erariali: Euro 0,90

Visura telematica

Visura per immobile

Situazione degli atti informatizzati al 30/06/2021

Dati della richiesta	Comune di MELFI (Codice: F104)
	Provincia di POTENZA
Catasto Terreni	Foglio: 17 Particella: 431

Immobile

N.	DATI IDENTIFICATIVI			DATI CLASSAMENTO					DATI DERIVANTI DA	
	Foglio	Particella	Sub	Porz	Qualità Classe	Superficie(m²)	Deduz	Reddito		
						ha are ca		Dominicale		Agrario
1	17	431		-	RELIT STRAD	28 20				DECRETO (DISPOSIZIONI DELLE AUTORITA') del 31/03/2000 in atti dal 14/04/2000 (n. 4247.1/2000)
Notifica					Partita					
Annotazioni	passaggi intermedi da esaminare									

INTESTATO

N.	DATI ANAGRAFICI	CODICE FISCALE	DIRITTI E ONERI REALI
1	RETE FERROVIARIA ITALIANA - SOCIETA` PER AZIONI, IN SIGLA RFI S.P.A. con sede in ROMA	01585570581*	(1) Proprieta` per 1/1
DATI DERIVANTI DA	VERBALE del 21/06/2001 protocollo n. PZ0072955 Voltura in atti dal 22/03/2010 Repertorio n.: 14002 Rogante: FALCONE ANGELO Sede: ROMA Registrazione: UR Sede: ROMA del 27/06/2001 ASSEMBLEA STRAOR. PER MODIF. DENOMINAZ. (n. 3276.1/2010)		

Unità immobiliari n. 1

Tributi erariali: Euro 0,90

Visura telematica

* Codice Fiscale Validato in Anagrafe Tributaria

Visura per immobile

Situazione degli atti informatizzati al 30/06/2021

Dati della richiesta	Comune di MELFI (Codice: F104)
	Provincia di POTENZA
Catasto Terreni	Foglio: 17 Particella: 245

Immobile

N.	DATI IDENTIFICATIVI			DATI CLASSAMENTO					DATI DERIVANTI DA	
	Foglio	Particella	Sub	Porz	Qualità Classe	Superficie(m²) ha are ca	Deduz	Reddito		
1	17	245		-	SEMINATIVO 1	04 80		Euro 2,97 L. 5.760	Euro 1,74 L. 3.360	FRAZIONAMENTO in atti dal 20/10/1987 (n. 119083)
Notifica					Partita		41132			

INTESTATO

N.	DATI ANAGRAFICI	CODICE FISCALE	DIRITTI E ONERI REALI
1	DEMANIO DELLO STATO	80193210582*	(1) Proprieta` per 1000/1000
DATI DERIVANTI DA		DECRETO (DISPOSIZIONI DELLE AUTORITA') del 21/11/1987 Voltura in atti dal 08/03/1995 Repertorio n.: 11258 Rogante: PREFETTO PZ. Sede: POTENZA Registrazione: UR	
		Sede: POTENZA n: 905 del 21/06/1988 (n. 2058.1/1993)	

Unità immobiliari n. 1

Tributi erariali: Euro 0,90

Visura telematica

* Codice Fiscale Validato in Anagrafe Tributaria

Visura per immobile

Situazione degli atti informatizzati al 30/06/2021

Dati della richiesta	Comune di MELFI (Codice: F104)
	Provincia di POTENZA
Catasto Terreni	Foglio: 17 Particella: 244

Immobile

N.	DATI IDENTIFICATIVI			DATI CLASSAMENTO					DATI DERIVANTI DA	
	Foglio	Particella	Sub	Porz	Qualità Classe	Superficie(m²) ha are ca	Deduz	Reddito		
1	17	244		-	SEMINATIVO 1	02 23		Euro 1,38 L. 2.676	Euro 0,81 L. 1.561	FRAZIONAMENTO del 31/08/1983 in atti dal 08/03/1995 (n. 1190.4/1983)
Notifica					Partita		14399			

INTESTATO

N.	DATI ANAGRAFICI	CODICE FISCALE	DIRITTI E ONERI REALI
1	DEMANIO DELLO STATO	80193210582*	(1) Proprieta` per 1000/1000
DATI DERIVANTI DA		DECRETO (DISPOSIZIONI DELLE AUTORITA') del 21/11/1987 Voltura in atti dal 08/03/1995 Repertorio n.: 11258 Rogante: PREFETTO PZ. Sede: POTENZA Registrazione: UR Sede: POTENZA n: 905 del 21/06/1988 (n. 2058.1/1993)	

Unità immobiliari n. 1

Tributi erariali: Euro 0,90

Visura telematica

* Codice Fiscale Validato in Anagrafe Tributaria

Visura per immobile

Situazione degli atti informatizzati al 30/06/2021

Data: 30/06/2021 - Ora: 15.15.47 Fine

Visura n.: T242374 Pag: 1

Dati della richiesta	Comune di MELFI (Codice: F104)
	Provincia di POTENZA
Catasto Fabbricati	Foglio: 17 Particella: 763

Unità immobiliare

N.	DATI IDENTIFICATIVI				DATI DI CLASSAMENTO							DATI DERIVANTI DA
	Sezione Urbana	Foglio	Particella	Sub	Zona Cens.	Micro Zona	Categoria	Classe	Consistenza	Superficie Catastale	Rendita	
1		17	12 762 763	1			E/1				Euro 5.730,00	VARIAZIONE TOPONOMASTICA del 15/10/2011 protocollo n. PZ0371756 in atti dal 15/10/2011 VARIAZIONE DI TOPONOMASTICA RICHIESTA DAL COMUNE (n. 62287.1/2011)
Indirizzo		VICO SAN NICOLA SNC piano: T-1-S1;										
Annotazioni		Classamento e rendita validati (D.M. 701/94)										

INTESTATO

N.	DATI ANAGRAFICI	CODICE FISCALE	DIRITTI E ONERI REALI
1	RETE FERROVIARIA ITALIANA - SOCIETA` PER AZIONI, IN SIGLA RFI S.P.A. con sede in ROMA	01585570581*	(1) Proprieta` per 1/1
DATI DERIVANTI DA		VERBALE del 21/06/2001 protocollo n. PZ0072963 Voltura in atti dal 22/03/2010 Repertorio n.: 14002 Rogante: FALCONE ANGELO Sede: ROMA Registrazione: UR Sede: ROMA del 27/06/2001 ASSEMBLEA STRAOR. PER MODIF. DENOMINAZ. (n. 3277.1/2010)	

Mappali Terreni Correlati

Codice Comune F104 - Sezione - Foglio 17 - Particella 12

Unità immobiliari n. 1

Tributi erariali: Euro 0,90

Visura telematica

* Codice Fiscale Validato in Anagrafe Tributaria

Visura per immobile

Situazione degli atti informatizzati al 30/06/2021

Dati della richiesta	Comune di MELFI (Codice: F104)
	Provincia di POTENZA
Catasto Terreni	Foglio: 17 Particella: 763

Area di enti urbani e promiscui

N.	DATI IDENTIFICATIVI			DATI CLASSAMENTO					DATI DERIVANTI DA	
	Foglio	Particella	Sub	Porz	Qualità Classe	Superficie(m²) ha are ca	Deduz	Reddito		
								Dominicale	Agrario	
1	17	763		-	ENTE URBANO	09 68				Tipo mappale del 06/02/2008 protocollo n. PZ0033857 in atti dal 06/02/2008 (n. 33857.1/2008)
Notifica						Partita	1			

Mappali Fabbricati Correlati

Codice Comune F104 - Sezione - SezUrb - Foglio 17 - Particella 763

Unità immobiliari n. 1

Tributi erariali: Euro 0,90

Visura telematica

Visura per immobile

Situazione degli atti informatizzati al 30/06/2021

Data: 30/06/2021 - Ora: 15.18.24 Fine

Visura n.: T244091 Pag: 1

Dati della richiesta	Comune di MELFI (Codice: F104)
	Provincia di POTENZA
Catasto Terreni	Foglio: 17 Particella: 137

Immobile

N.	DATI IDENTIFICATIVI			DATI CLASSAMENTO					DATI DERIVANTI DA		
	Foglio	Particella	Sub	Porz	Qualità Classe	Superficie(m²)		Deduz		Reddito	
						ha are ca			Dominicale	Agrario	
1	17	137		-	SEMINATIVO 1	1	27	32	Euro 78,91 L. 152.784	Euro 46,03 L. 89.124	VOLTURA D'UFFICIO del 04/03/1994 in atti dal 04/03/1994 (n. 990005.1/1994)
Notifica				Partita				14			

INTESTATO

N.	DATI ANAGRAFICI	CODICE FISCALE	DIRITTI E ONERI REALI
1	DEMANIO DELLO STATO con sede in ROMA	97905320582*	(1) Proprieta` per 1000/1000
DATI DERIVANTI DA		VOLTURA D'UFFICIO del 04/03/1994 Voltura in atti dal 04/03/1994 Repertorio n.: 1 Rogante: CREAZIONE PARTITA Sede: POTENZA Registrazione: (n. 990005.1/1994)	

Unità immobiliari n. 1

Tributi erariali: Euro 0,90

Visura telematica

* Codice Fiscale Validato in Anagrafe Tributaria

Visura per immobile

Situazione degli atti informatizzati al 30/06/2021

Dati della richiesta	Comune di MELFI (Codice: F104)
	Provincia di POTENZA
Catasto Terreni	Foglio: 16 Particella: 130

Immobile

N.	DATI IDENTIFICATIVI			DATI CLASSAMENTO						DATI DERIVANTI DA		
	Foglio	Particella	Sub	Porz	Qualità Classe	Superficie(m²)			Deduz		Reddito	
						ha are ca				Dominicale	Agrario	
1	16	130		-	PASCOLO 2	5	24	52		Euro 67,72 L. 131.130	Euro 48,76 L. 94.414	VOLTURA D'UFFICIO del 04/03/1994 in atti dal 04/03/1994 (n. 990005.1/1994)
Notifica				Partita				14				

INTESTATO

N.	DATI ANAGRAFICI	CODICE FISCALE	DIRITTI E ONERI REALI
1	DEMANIO DELLO STATO con sede in ROMA	97905320582*	(1) Proprieta` per 1000/1000
DATI DERIVANTI DA		VOLTURA D'UFFICIO del 04/03/1994 Voltura in atti dal 04/03/1994 Repertorio n.: 1 Rogante: CREAZIONE PARTITA Sede: POTENZA Registrazione: (n. 990005.1/1994)	

Unità immobiliari n. 1

Tributi erariali: Euro 0,90

Visura telematica

* Codice Fiscale Validato in Anagrafe Tributaria

Visura per immobile

Situazione degli atti informatizzati al 30/06/2021

Dati della richiesta	Comune di MELFI (Codice: F104)
	Provincia di POTENZA
Catasto Terreni	Foglio: 16 Particella: 342

Immobile

N.	DATI IDENTIFICATIVI			DATI CLASSAMENTO						DATI DERIVANTI DA
	Foglio	Particella	Sub	Porz	Qualità Classe	Superficie(m²) ha are ca	Deduz	Reddito		
1	16	342		-	SEMINATIVO 1	03 62		Euro 2,24	Euro 1,31	FRAZIONAMENTO del 03/11/2004 protocollo n. PZ0152409 in atti dal 03/11/2004 (n. 152409.1/2004)
Notifica						Partita				

INTESTATO

N.	DATI ANAGRAFICI	CODICE FISCALE	DIRITTI E ONERI REALI
1	DI CROCE Palmina nata a MELFI il 11/03/1958	DCRPMN58C51F104E*	(1) Proprieta` per 1000/1000

Unità immobiliari n. 1

Tributi erariali: Euro 0,90

Visura telematica

* Codice Fiscale Validato in Anagrafe Tributaria

Visura per immobile

Situazione degli atti informatizzati al 30/06/2021

Dati della richiesta	Comune di MELFI (Codice: F104)
	Provincia di POTENZA
Catasto Terreni	Foglio: 16 Particella: 341

Immobile

N.	DATI IDENTIFICATIVI			DATI CLASSAMENTO						DATI DERIVANTI DA
	Foglio	Particella	Sub	Porz	Qualità Classe	Superficie(m ²) ha are ca	Deduz	Reddito		
1	16	341		-	SEMINATIVO 1	04 59		Euro 2,84	Euro 1,66	FRAZIONAMENTO del 03/11/2004 protocollo n. PZ0152409 in atti dal 03/11/2004 (n. 152409.1/2004)
Notifica						Partita				

INTESTATO

N.	DATI ANAGRAFICI	CODICE FISCALE	DIRITTI E ONERI REALI
1	DI CROCE Palmina nata a MELFI il 11/03/1958	DCRPMN58C51F104E*	(1) Proprieta` per 1000/1000

Unità immobiliari n. 1

Tributi erariali: Euro 0,90

Visura telematica

* Codice Fiscale Validato in Anagrafe Tributaria

Visura per immobile

Situazione degli atti informatizzati al 30/06/2021

Dati della richiesta	Comune di MELFI (Codice: F104)
	Provincia di POTENZA
Catasto Terreni	Foglio: 16 Particella: 340

Immobile

N.	DATI IDENTIFICATIVI			DATI CLASSAMENTO						DATI DERIVANTI DA
	Foglio	Particella	Sub	Porz	Qualità Classe	Superficie(m ²)	Deduz	Reddito		
						ha are ca			Dominicale	Agrario
1	16	340		-	SEMINATIVO 1	85 60		Euro 53,05	Euro 30,95	FRAZIONAMENTO del 03/11/2004 protocollo n. PZ0152409 in atti dal 03/11/2004 (n. 152409.1/2004)
Notifica					Partita					

INTESTATO

N.	DATI ANAGRAFICI	CODICE FISCALE	DIRITTI E ONERI REALI
1	DI CROCE Palmina nata a MELFI il 11/03/1958	DCRPMN58C51F104E*	(1) Proprieta` per 1000/1000

Unità immobiliari n. 1

Tributi erariali: Euro 0,90

Visura telematica

* Codice Fiscale Validato in Anagrafe Tributaria

Visura per immobile

Situazione degli atti informatizzati al 30/06/2021

Dati della richiesta	Comune di MELFI (Codice: F104)
	Provincia di POTENZA
Catasto Terreni	Foglio: 16 Particella: 337

Immobile

N.	DATI IDENTIFICATIVI			DATI CLASSAMENTO						DATI DERIVANTI DA		
	Foglio	Particella	Sub	Porz	Qualità Classe	Superficie(m²)		Deduz	Reddito			
						ha	are ca		Dominicale		Agrario	
1	16	337		-	SEMINATIVO 1	1	69	03		Euro 104,76	Euro 61,11	FRAZIONAMENTO del 03/11/2004 protocollo n. PZ0152409 in atti dal 03/11/2004 (n. 152409.1/2004)
Notifica							Partita					

INTESTATO

N.	DATI ANAGRAFICI	CODICE FISCALE	DIRITTI E ONERI REALI
1	DI CROCE Palmina nata a MELFI il 11/03/1958	DCRPMN58C51F104E*	(1) Proprieta` per 1000/1000

Unità immobiliari n. 1

Tributi erariali: Euro 0,90

Visura telematica

* Codice Fiscale Validato in Anagrafe Tributaria

Visura per immobile

Situazione degli atti informatizzati al 30/06/2021

Dati della richiesta	Comune di MELFI (Codice: F104)
	Provincia di POTENZA
Catasto Terreni	Foglio: 16 Particella: 55

Immobile

N.	DATI IDENTIFICATIVI			DATI CLASSAMENTO						DATI DERIVANTI DA	
	Foglio	Particella	Sub	Porz	Qualità Classe	Superficie(m²)		Deduz	Reddito		
						ha are ca				Dominicale	Agrario
1	16	55		-	INCOLT PROD 2	25	53		Euro 0,26 L. 511	Euro 0,13 L. 255	FRAZIONAMENTO del 11/05/1999 in atti dal 11/05/1999 IST.5467/99 (n. 2461.11/1988)
Notifica				Partita							

INTESTATO

N.	DATI ANAGRAFICI	CODICE FISCALE	DIRITTI E ONERI REALI
1	COMUNE MELFI con sede in MELFI	85000420761*	(1) Proprieta` per 1/1
DATI DERIVANTI DA	DECRETO (DISPOSIZIONI DELLE AUTORITA') del 06/11/2007 Trascrizione in atti dal 22/11/2007 Repertorio n.: 6930 Rogante: CALABRIA ROSARIA Sede: MELFI Registrazione: PROVVEDIMENTO DI ACQUISIZIONE GRATUITA AL PATRIMONIO DEL COMUNE (n. 15067.1/2007)		

Unità immobiliari n. 1

Tributi erariali: Euro 0,90

Visura telematica

* Codice Fiscale Validato in Anagrafe Tributaria

Visura per immobile

Situazione degli atti informatizzati al 30/06/2021

Dati della richiesta	Comune di MELFI (Codice: F104)
	Provincia di POTENZA
Catasto Terreni	Foglio: 16 Particella: 277

Immobile

N.	DATI IDENTIFICATIVI			DATI CLASSAMENTO					DATI DERIVANTI DA	
	Foglio	Particella	Sub	Porz	Qualità Classe	Superficie(m²) ha are ca	Deduz	Reddito		
1	16	277		-	INCOLT PROD 2	02 00		Euro 0,02 L. 40	Euro 0,01 L. 20	FRAZIONAMENTO del 11/05/1999 in atti dal 11/05/1999 IST.5467/99 (n. 2461.11/1988)
Notifica					Partita					

INTESTATO

N.	DATI ANAGRAFICI	CODICE FISCALE	DIRITTI E ONERI REALI
1	COMUNE MELFI con sede in MELFI	85000420761*	(1) Proprieta` per 1/1
DATI DERIVANTI DA	DECRETO (DISPOSIZIONI DELLE AUTORITA') del 06/11/2007 Trascrizione in atti dal 22/11/2007 Repertorio n.: 6930 Rogante: CALABRIA ROSARIA Sede: MELFI Registrazione: PROVVEDIMENTO DI ACQUISIZIONE GRATUITA AL PATRIMONIO DEL COMUNE (n. 15067.1/2007)		

Unità immobiliari n. 1

Tributi erariali: Euro 0,90

Visura telematica

* Codice Fiscale Validato in Anagrafe Tributaria

Visura per immobile

Situazione degli atti informatizzati al 30/06/2021

Dati della richiesta	Comune di MELFI (Codice: F104)
	Provincia di POTENZA
Catasto Terreni	Foglio: 16 Particella: 278

Immobile

N.	DATI IDENTIFICATIVI			DATI CLASSAMENTO					DATI DERIVANTI DA	
	Foglio	Particella	Sub	Porz	Qualità Classe	Superficie(m ²)	Deduz	Reddito		
						ha are ca			Dominicale	Agrario
1	16	278		-	INCOLT PROD 2	24 65		Euro 0,25 L. 493	Euro 0,13 L. 247	FRAZIONAMENTO del 11/05/1999 in atti dal 11/05/1999 IST.5467/99 (n. 2461.11/1988)
Notifica				Partita						

INTESTATO

N.	DATI ANAGRAFICI	CODICE FISCALE	DIRITTI E ONERI REALI
1	COMUNE MELFI con sede in MELFI	85000420761*	(1) Proprieta` per 1/1
DATI DERIVANTI DA	DECRETO (DISPOSIZIONI DELLE AUTORITA') del 06/11/2007 Trascrizione in atti dal 22/11/2007 Repertorio n.: 6930 Rogante: CALABRIA ROSARIA Sede: MELFI Registrazione: PROVVEDIMENTO DI ACQUISIZIONE GRATUITA AL PATRIMONIO DEL COMUNE (n. 15067.1/2007)		

Unità immobiliari n. 1

Tributi erariali: Euro 0,90

Visura telematica

* Codice Fiscale Validato in Anagrafe Tributaria

Visura per immobile

Situazione degli atti informatizzati al 30/06/2021

Data: 30/06/2021 - Ora: 15.54.57 Fine

Visura n.: T266167 Pag: 1

Dati della richiesta	Comune di MELFI (Codice: F104)
	Provincia di POTENZA
Catasto Terreni	Foglio: 16 Particella: 184

Immobile

N.	DATI IDENTIFICATIVI			DATI CLASSAMENTO					DATI DERIVANTI DA	
	Foglio	Particella	Sub	Porz	Qualità Classe	Superficie(m²)	Deduz	Reddito		
						ha are ca		Dominicale		Agrario
1	16	184		-	SEMINATIVO 2	01 15		Euro 0,59 L. 1.150	Euro 0,36 L. 690	FRAZIONAMENTO in atti dal 29/07/1994 (n. 3120.F13/1984)
Notifica				Partita						

INTESTATO

N.	DATI ANAGRAFICI	CODICE FISCALE	DIRITTI E ONERI REALI
1	MOCCIOLA Giuseppe nato a FOGGIA il 20/02/1957	MCCGPP57B20D643X*	(1) Proprieta` per 1/1 in regime di separazione dei beni
DATI DERIVANTI DA		ISTRUMENTO (ATTO PUBBLICO) del 29/03/2006 Nota presentata con Modello Unico in atti dal 04/05/2006 Repertorio n.: 9239 Rogante: VASSALLI GUSTAVO Sede: BOVINO Registrazione: Sede: DIVISIONE ***RELATIVAMENTE AL SUDETTO IMMOBILE NON RISULTA VOLTURATO IN CATASTO QUANTO SEGUE: 1) ATTO DI DONAZIONE PER NOTAR GUSTAVO VASSALLI DI BOVINO IN DATA 29 MARZO 2006 REP. N. 9238/5354 IN CORSO DI REGISTRAZIONE PERCHC(NEI TERMINI. (n. 6931.1/2006)	

Unità immobiliari n. 1

Tributi erariali: Euro 0,90

Visura telematica

* Codice Fiscale Validato in Anagrafe Tributaria

Visura per immobile

Situazione degli atti informatizzati al 30/06/2021

Dati della richiesta	Comune di MELFI (Codice: F104)
	Provincia di POTENZA
Catasto Terreni	Foglio: 16 Particella: 183

Immobile

N.	DATI IDENTIFICATIVI			DATI CLASSAMENTO					DATI DERIVANTI DA	
	Foglio	Particella	Sub	Porz	Qualità Classe	Superficie(m²)	Deduz	Reddito		
						ha are ca		Dominicale		Agrario
1	16	183		-	SEMINATIVO 2	03 60		Euro 1,86 L. 3.600	Euro 1,12 L. 2.160	FRAZIONAMENTO in atti dal 29/07/1994 (n. 3120.F13/1984)
Notifica					Partita	38737				

INTESTATO

N.	DATI ANAGRAFICI	CODICE FISCALE	DIRITTI E ONERI REALI
1	CASSA PER IL MEZZOGIORNO CON SEDE IN ROMA		(1) Proprieta` per 1000/1000
DATI DERIVANTI DA	ISTRUMENTO (ATTO PUBBLICO) del 30/11/1984 Voltura in atti dal 13/01/1999 Repertorio n.: 993 Rogante: VINCENZINA CESTONE Sede: ACERENZA Registrazione: Sede: POTENZA n: 617 del 14/12/1984 (n. 125.1/1985)		

Unità immobiliari n. 1

Tributi erariali: Euro 0,90

Visura telematica

Visura per immobile

Situazione degli atti informatizzati al 30/06/2021

Dati della richiesta	Comune di MELFI (Codice: F104)
	Provincia di POTENZA
Catasto Terreni	Foglio: 16 Particella: 37

Immobile

N.	DATI IDENTIFICATIVI			DATI CLASSAMENTO						DATI DERIVANTI DA		
	Foglio	Particella	Sub	Porz	Qualità Classe	Superficie(m²)		Deduz	Reddito			
						ha	are ca		Dominicale		Agrario	
1	16	37		-	SEMINATIVO 2	7	94	74		Euro 410,45 L. 794.740	Euro 246,27 L. 476.844	FRAZIONAMENTO del 12/01/1999 in atti dal 13/01/1999 D. V.2483/89 (n. 2420.1/1988)
Notifica						Partita						

INTESTATO

N.	DATI ANAGRAFICI	CODICE FISCALE	DIRITTI E ONERI REALI
1	MOCCIOLA Giuseppe nato a FOGGIA il 20/02/1957	MCCGPP57B20D643X*	(1) Proprieta` per 1/1 in regime di separazione dei beni
DATI DERIVANTI DA		ISTRUMENTO (ATTO PUBBLICO) del 29/03/2006 Nota presentata con Modello Unico in atti dal 04/05/2006 Repertorio n.: 9239 Rogante: VASSALLI GUSTAVO Sede: BOVINO Registrazione: Sede: DIVISIONE ***RELATIVAMENTE AL SUDETTO IMMOBILE NON RISULTA VOLTURATO IN CATASTO QUANTO SEGUE: 1) ATTO DI DONAZIONE PER NOTAR GUSTAVO VASSALLI DI BOVINO IN DATA 29 MARZO 2006 REP. N. 9238/5354 IN CORSO DI REGISTRAZIONE PERCHC(NEI TERMINI. (n. 6931.1/2006)	

Unità immobiliari n. 1

Tributi erariali: Euro 0,90

Visura telematica

* Codice Fiscale Validato in Anagrafe Tributaria

Visura per immobile

Situazione degli atti informatizzati al 30/06/2021

Data: 30/06/2021 - Ora: 16.01.52 Fine

Visura n.: T270504 Pag: 1

Dati della richiesta	Comune di MELFI (Codice: F104)
	Provincia di POTENZA
Catasto Terreni	Foglio: 16 Particella: 506

Immobile

N.	DATI IDENTIFICATIVI			DATI CLASSAMENTO						DATI DERIVANTI DA		
	Foglio	Particella	Sub	Porz	Qualità Classe	Superficie(m²)			Deduz		Reddito	
						ha	are	ca			Dominicale	Agrario
1	16	506		-	SEMINATIVO 3	8	06	53		Euro 249,92	Euro 208,27	FRAZIONAMENTO del 12/07/2016 protocollo n. PZ0070051 in atti dal 12/07/2016 presentato il 12/07/2016 (n. 70051.1/2016)
Notifica				Partita								

INTESTATO

N.	DATI ANAGRAFICI	CODICE FISCALE	DIRITTI E ONERI REALI
1	LAVIANO Ornella nata a MELFI il 25/03/1943	LVNRL43C65F104X*	(1) Proprieta` per 1/1
DATI DERIVANTI DA		SUCCESSIONE EX LEGE di LAVIANO MARIA PIA del 01/08/2020, registrata il 03/12/2020 al Volume: 88888 Numero: 442593 Sede: in atti dal 15/12/2020, derivante da Nota di	
		Trascrizione - Reparto PI: POTENZA reg. particolare 14218.1/2020	

Unità immobiliari n. 1

Tributi erariali: Euro 0,90

Visura telematica

* Codice Fiscale Validato in Anagrafe Tributaria

Catasto terreni
Visura attuale per immobile
Situazione degli atti informatizzati al 30/11/2022



Immobile di catasto terreni



Causali di aggiornamento ed annotazioni

Informazioni riportate negli atti del catasto al 30/11/2022

Dati identificativi: Comune di MELFI (F104) (PZ)

Foglio 16 Particella 486

Classamento:

Redditi: dominicale Euro 26,89

agrario Euro 22,41

Particella con qualità: SEMINATIVO di classe 3

Superficie: 8.679 m²

Ultimo atto di aggiornamento: FRAZIONAMENTO del 18/05/2016 Pratica n. PZ0044179 in atti dal 18/05/2016 presentato il 18/05/2016 (n. 44179.1/2016)

> **Dati identificativi**

Comune di MELFI (F104) (PZ)

Foglio 16 Particella 486

FRAZIONAMENTO del 18/05/2016 Pratica n. PZ0044179 in atti dal 18/05/2016 presentato il 18/05/2016 (n. 44179.1/2016)

> **Dati di classamento**

Redditi: dominicale Euro 26,89

agrario Euro 22,41

Particella con qualità: SEMINATIVO di classe 3

Superficie: 8.679 m²

FRAZIONAMENTO del 18/05/2016 Pratica n. PZ0044179 in atti dal 18/05/2016 presentato il 18/05/2016 (n. 44179.1/2016)

> **Intestazione attuale dell'immobile - totale intestati: 1**

> **1. TERNA - RETE ELETTRICA NAZIONALE SOCIETA' PER AZIONI (CF 05779661007)**

Sede in ROMA (RM)

Diritto di: Proprieta' per 1/1 (deriva dall'atto 1)

1. Atto del 05/11/2014 Pubblico ufficiale VOCATURO CESARE Sede MARINO (RM) Repertorio n. 4518 registrato in data - COMPRAVENDITA Nota presentata con Modello Unico n. 15016.1/2014 Reparto PI di POTENZA in atti dal 03/12/2014

Nel documento sono indicati gli identificativi catastali dell'immobile originario dell'attuale

MELFI (F104) (PZ)

Foglio 16 Particella 424

Visura telematica



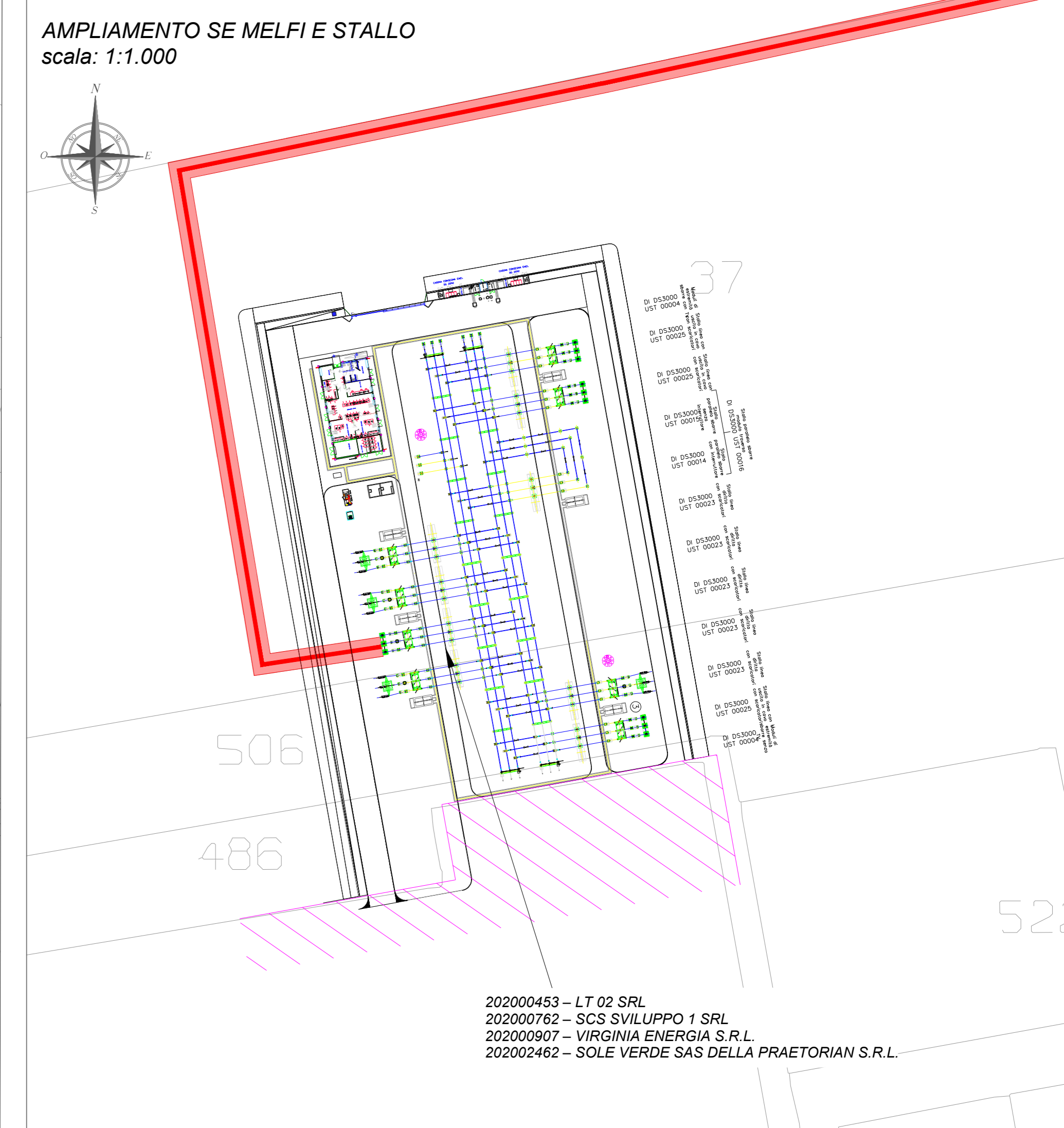
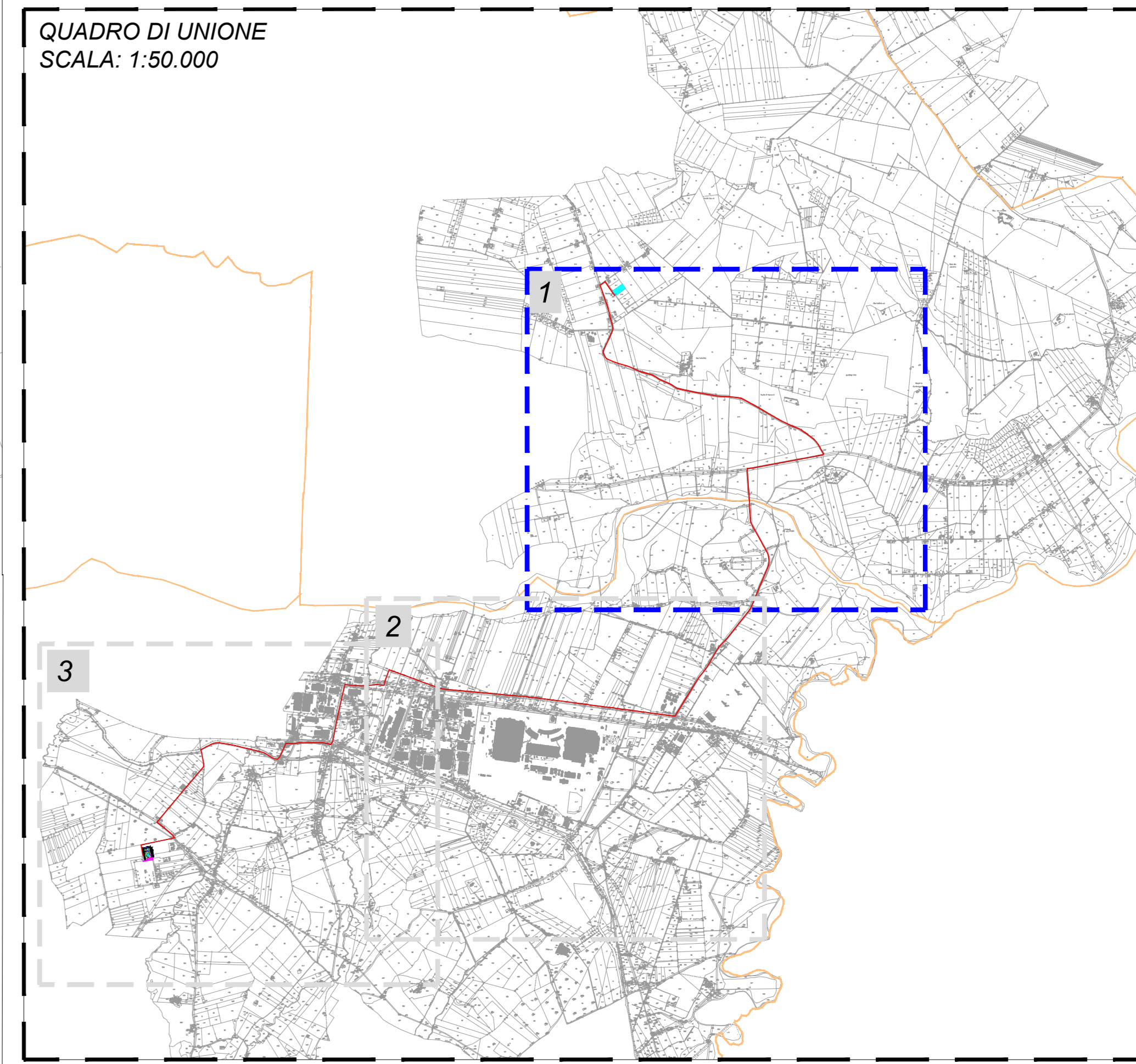
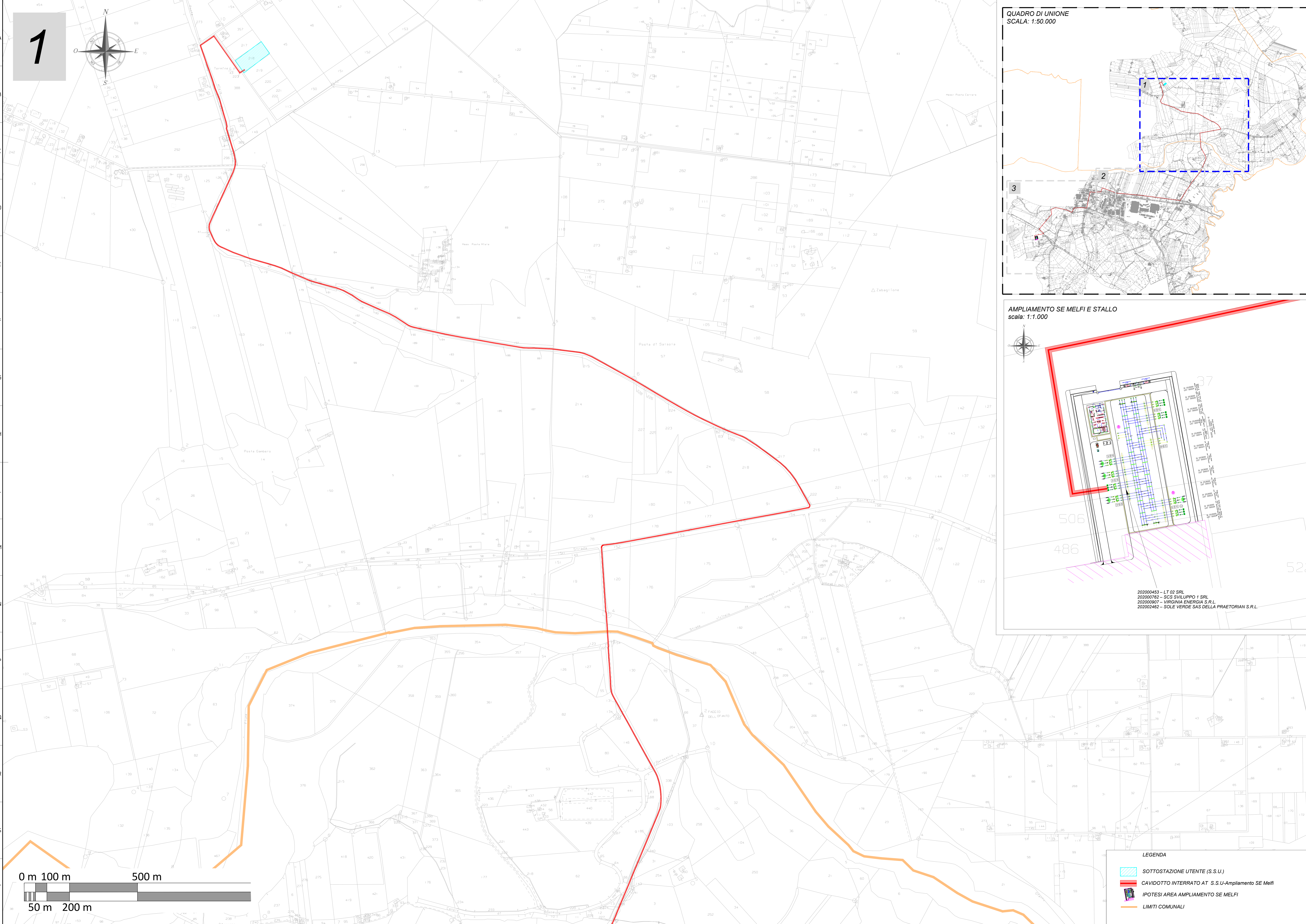
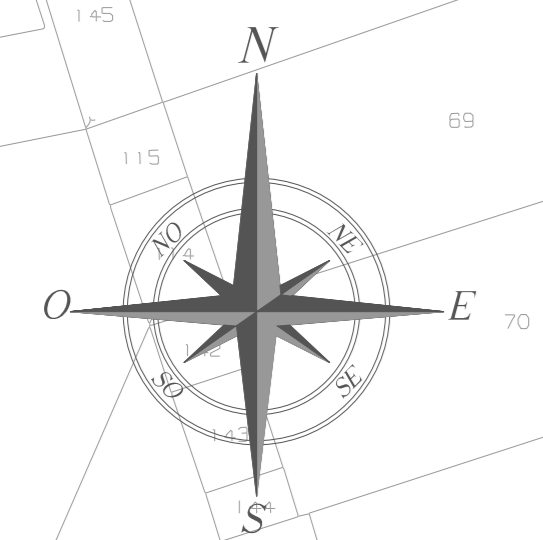

Tributi speciali: Euro 0,90

1

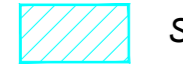

202000463 - LT 02 SRL
202000762 - SCS SVILUPPO 1 SRL
202000907 - VIRGINIA ENERGIA S.R.L.
202002462 - SOLE VERDE SAS DELLA PRAETORIAN S.R.L.

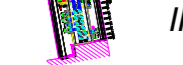

- LEGENDA**
-  SOTTOSTAZIONE UTENTE (S.S.U.)
 -  CAVIDOTTO INTERRATO AT S.S.U-Ampliamento SE Melfi
 -  IPOTESI AREA AMPLIAMENTO SE MELFI
 -  LIMITI COMUNALI

2

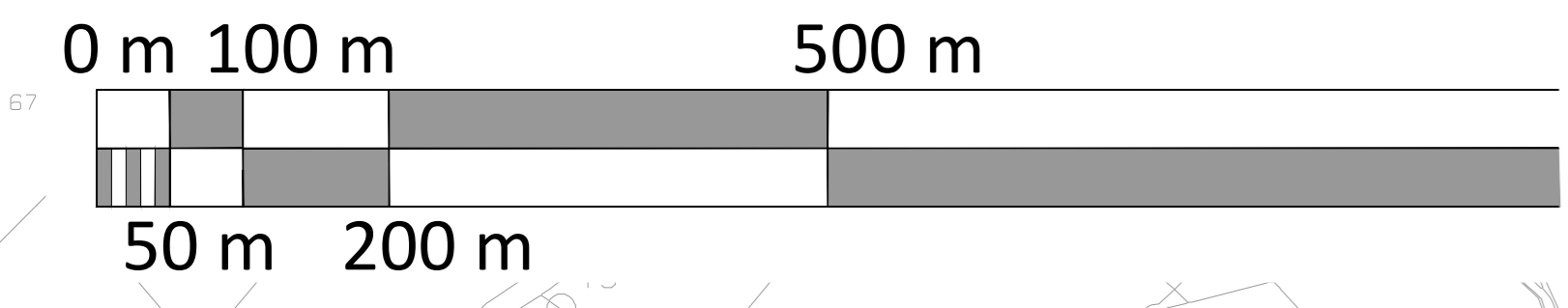
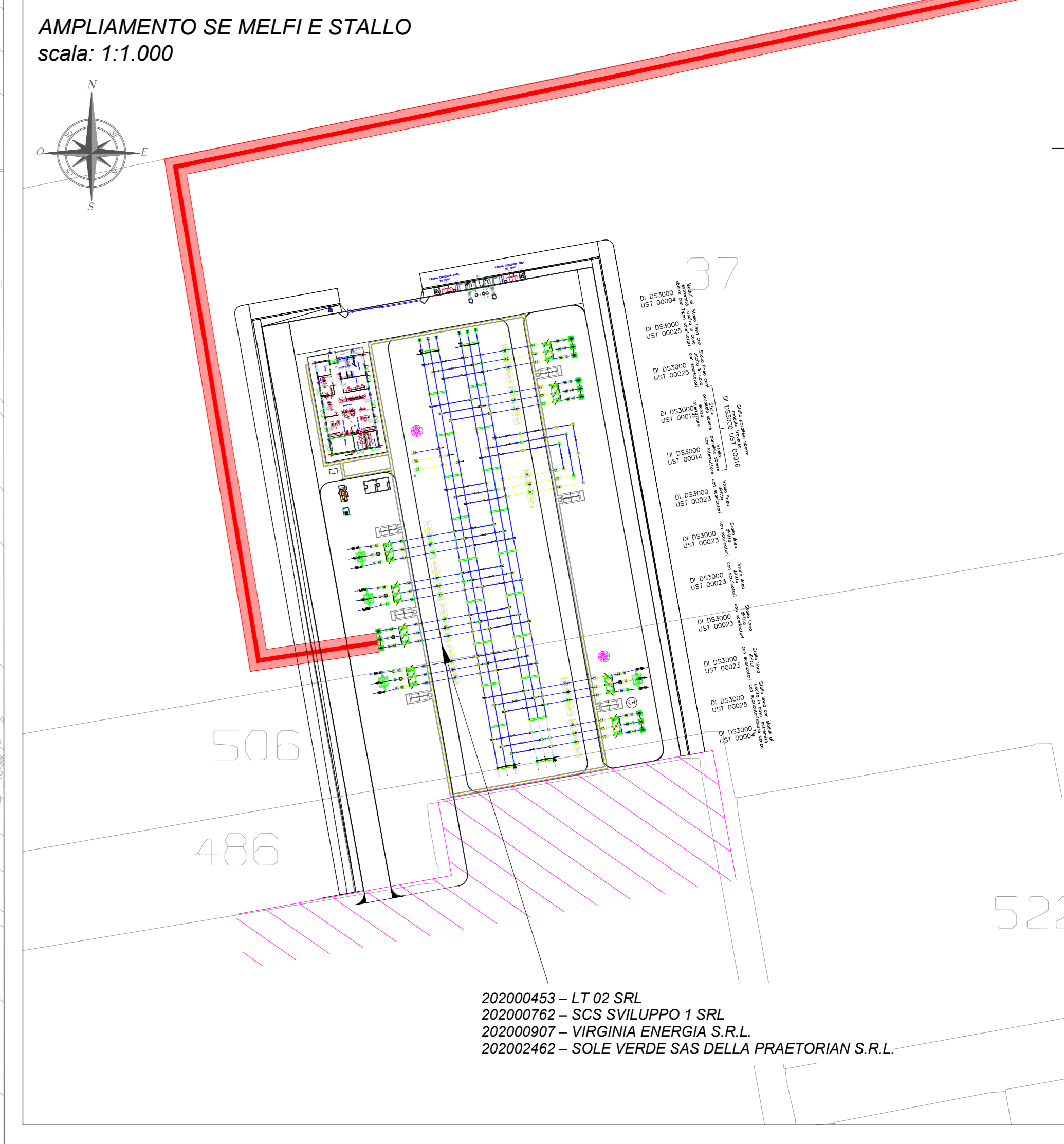
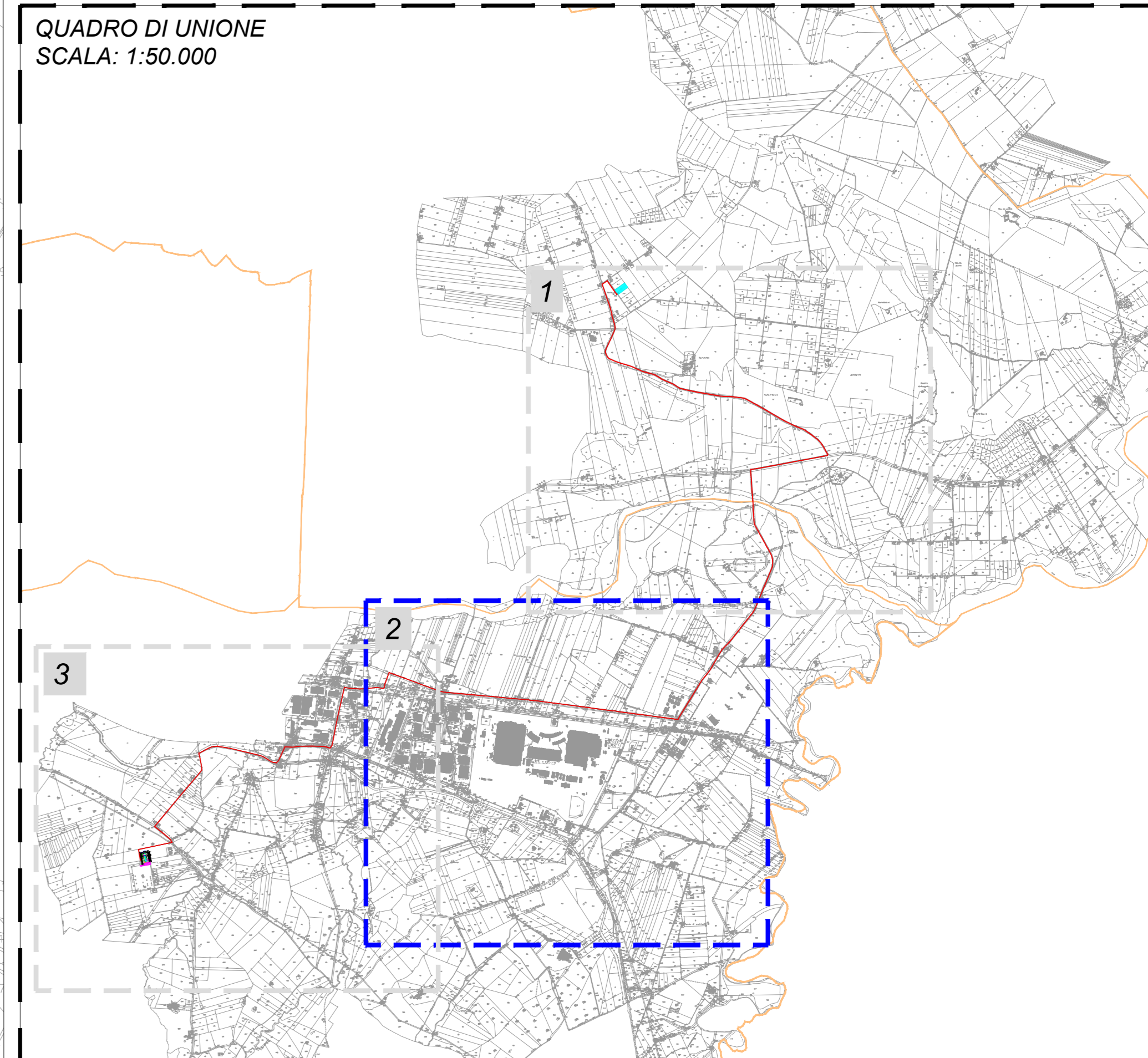
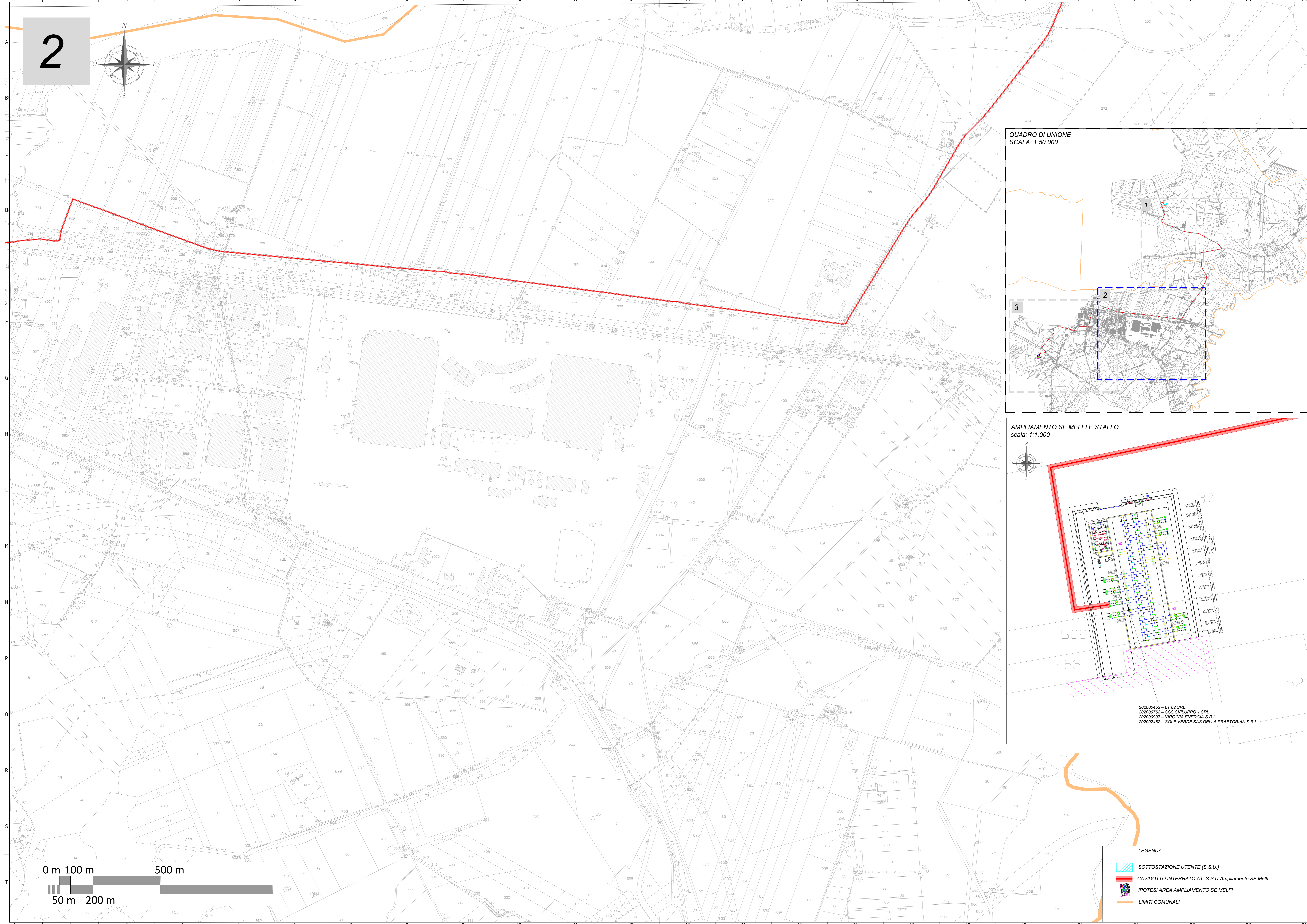
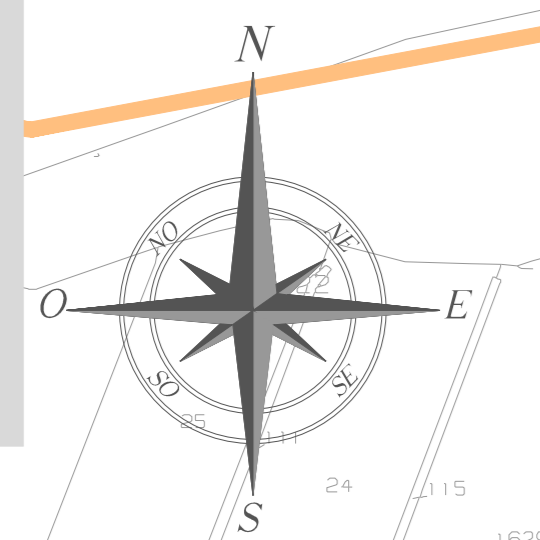

- LEGENDA**
- SOTTOSTAZIONE UTENTE (S.S.U.)
 - CAVIDOTTO INTERRATO AT S.S.U-Ampliamento SE Melfi
 - IPOTESI AREA AMPLIAMENTO SE MELFI
 - LIMITI COMUNALI

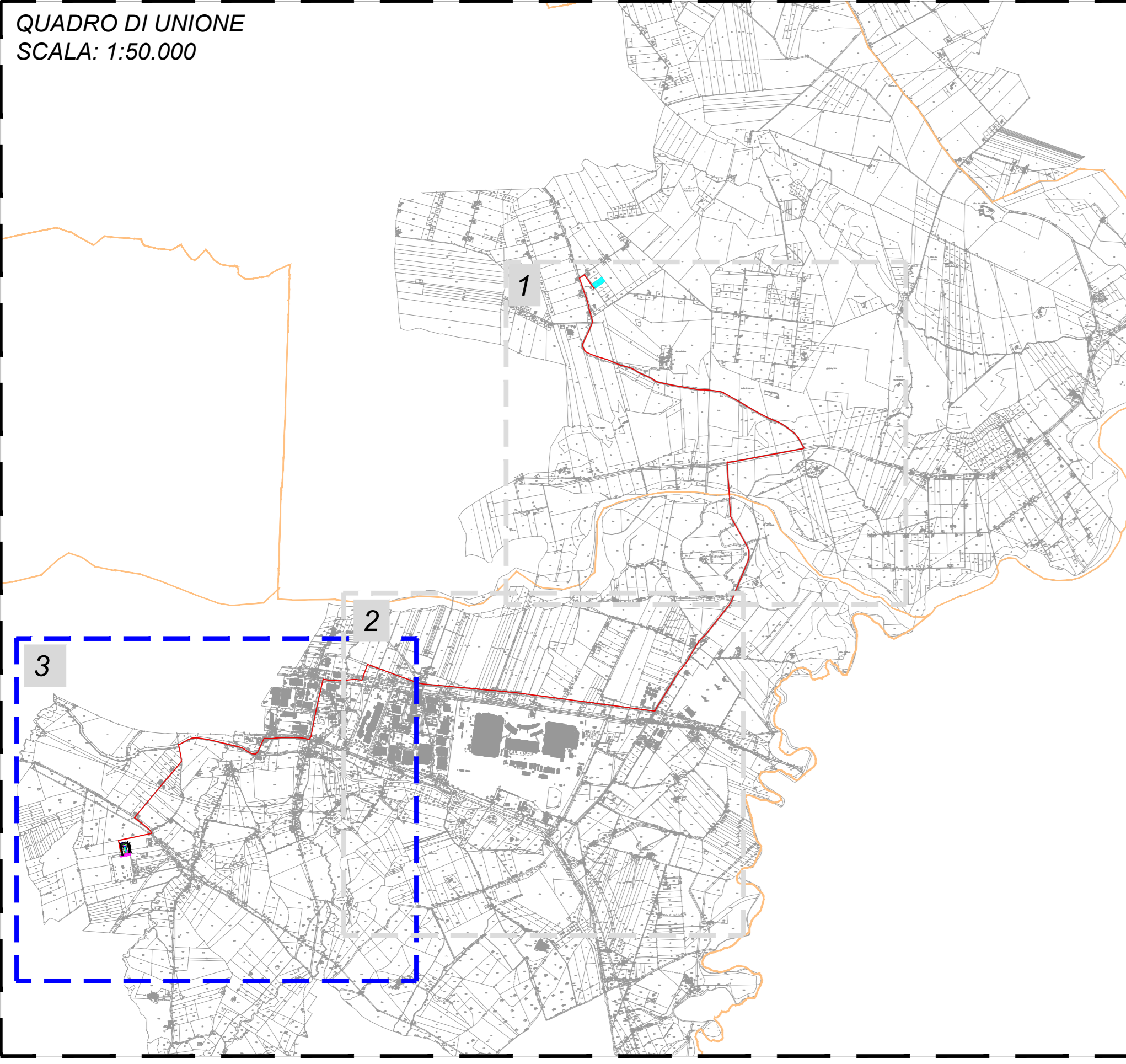

3

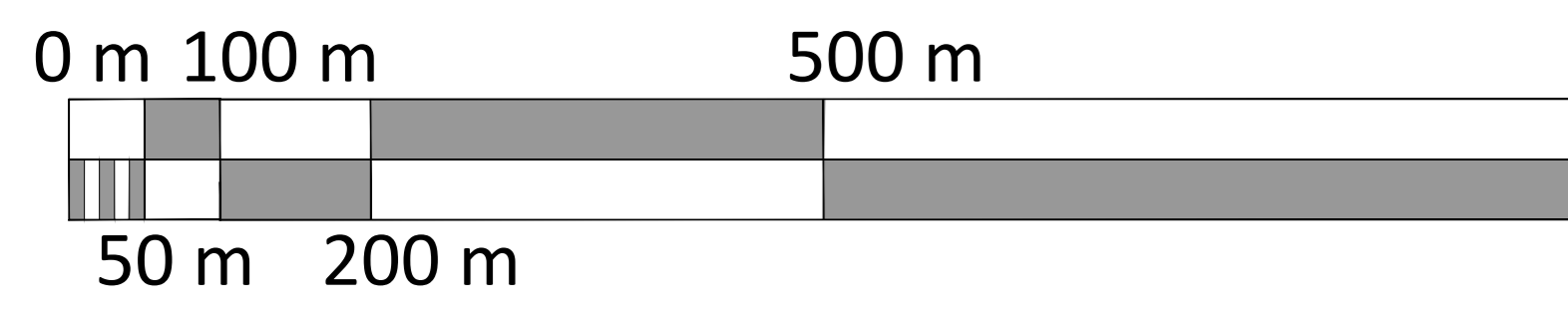
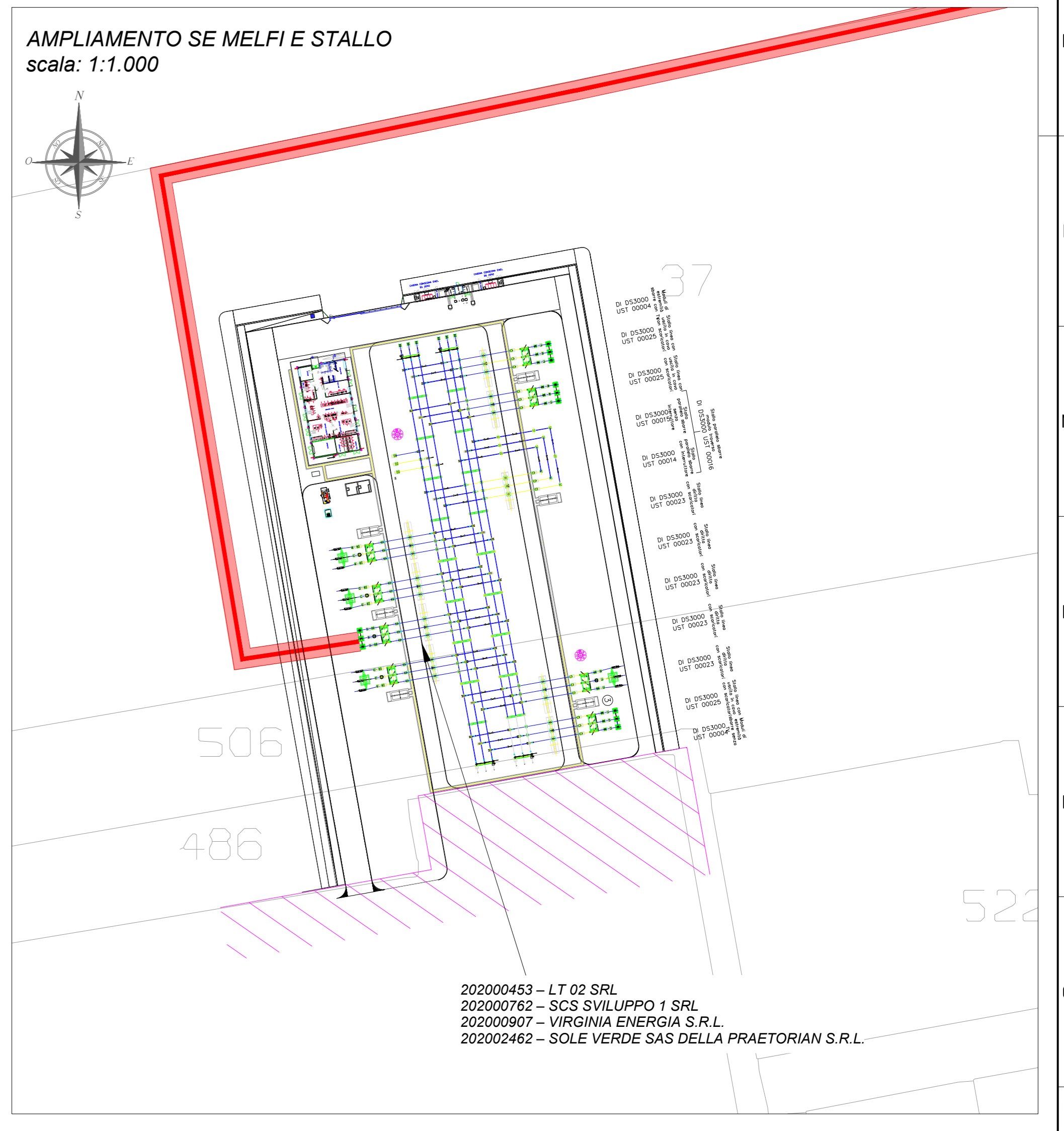
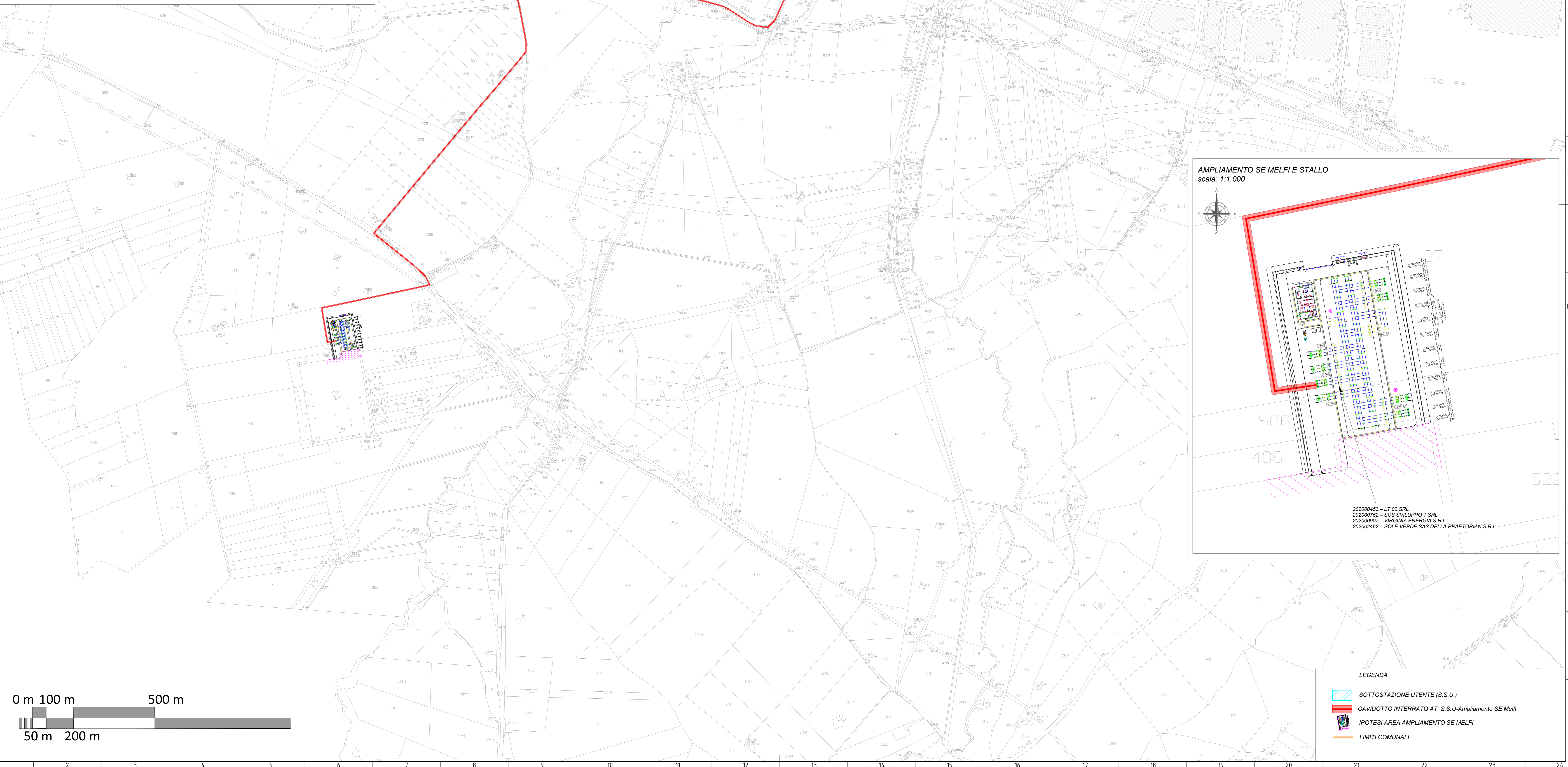
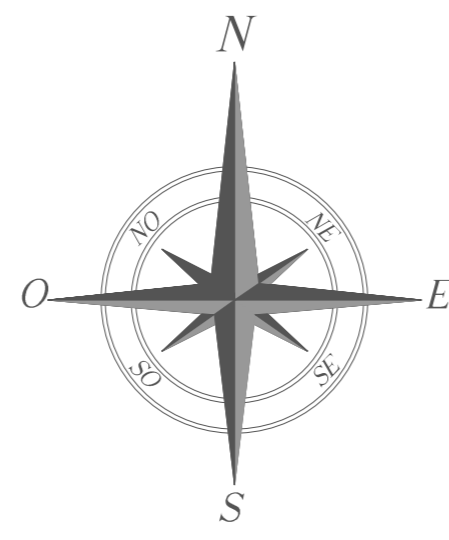

LEGENDA

	SOTTOSTAZIONE UTENTE (S.S.U.)
	CAVADOTTO INTERRATO AT S.S.U-Ampliamento SE Melfi
	IPOTESI AREA AMPLIAMENTO SE MELFI
	LIMITI COMUNALI