

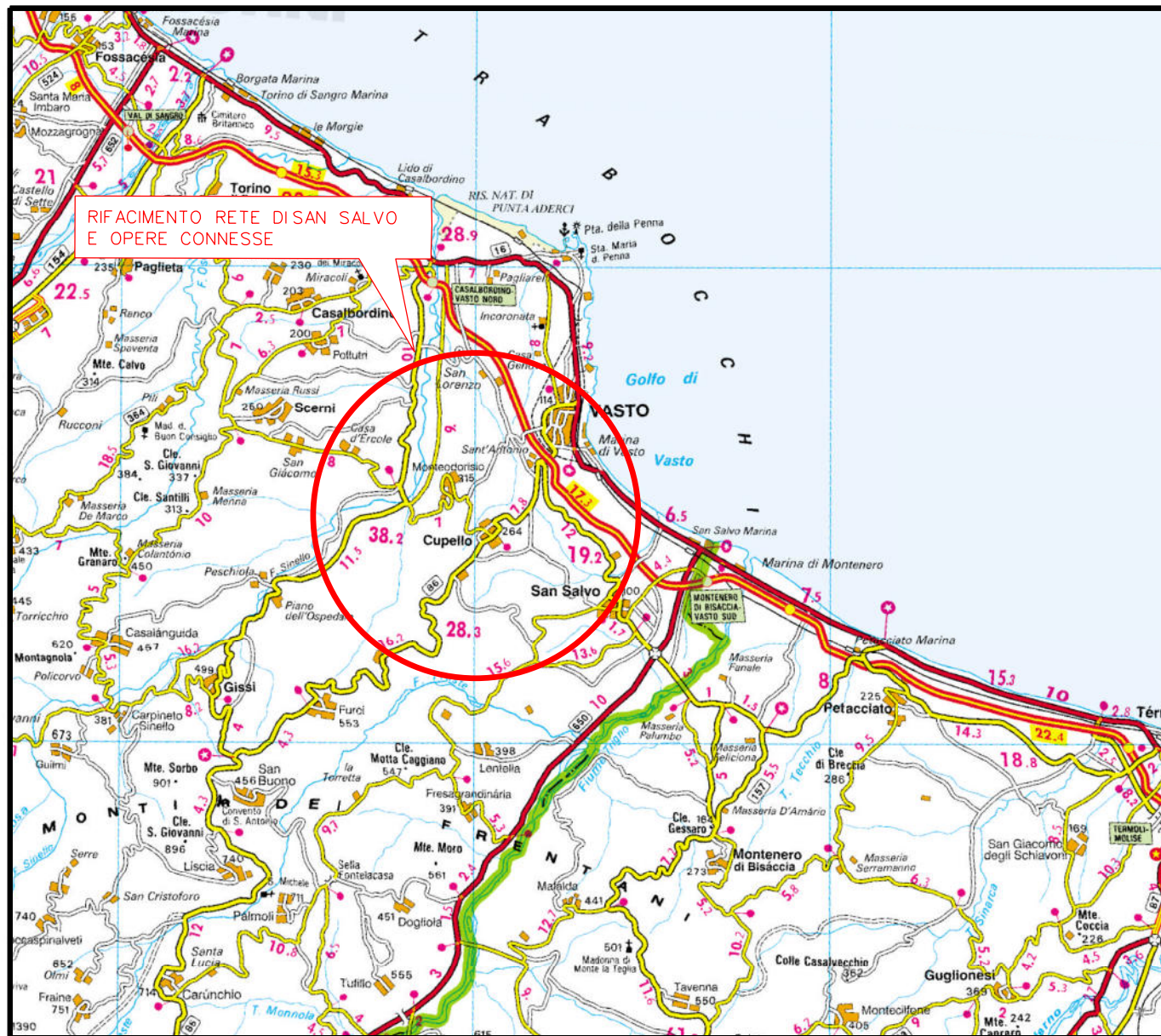

Il presente disegno e' di proprieta' aziendale - La Societa' tutelera' i propri diritti a termine di legge.



COROGRAFIA Scala 1:250.000



1	11/04/2023	EMISSIONE PER ENTI	V.PELLICCIA	F.VITALI	G. CICCARELLI
0	15/02/2023	EMISSIONE PER COMMENTI	V.PELLICCIA	F.VITALI	G. CICCARELLI
INDICE	DATA	REVISIONI	ELABORATO	VERIFICATO	APPROVATO
		PROGETTISTA		Dis. PL-TPSO-023	
		 Rif. TFM:011-PJM4-014-10-DT-D-5023		Fg. 1 di 5	
RIFACIMENTO RETE DI SAN SALVO E OPERE CONNESSE c.t. 21050 Nuova Der. per Vasto San Salvo DN 200/150 (8/6"), DP 70 bar			Comm. NR/20401		
			INDICE	1	
PLANIMETRIA UBICAZIONE AREE TEST			Scala 1:10000		
			Sostituisce il .....		
			Sostituito dal .....		

RIFACIMENTO RETE DI SAN SALVO E OPERE CONNESSE  
 c.t. 21050 Nuova Der. per Vasto San Salvo DN 200/150 (8/6"), DP 70 bar

PLANIMETRIA UBICAZIONE AREE TEST

1	11/04/2023	EMISSIONE PER ENTI	V.PELLICCIA	F.VITALI	G.CICCARELLI
0	15/02/2023	EMISSIONE PER COMMENTI	V.PELLICCIA	F.VITALI	G.CICCARELLI
INDICE	DATA	R E V I S I O N I			
		ELABORATO	VERIFICATO	APPROVATO	
		Dis.	PL-TPSO-023		
		Comm.	NR/20401		

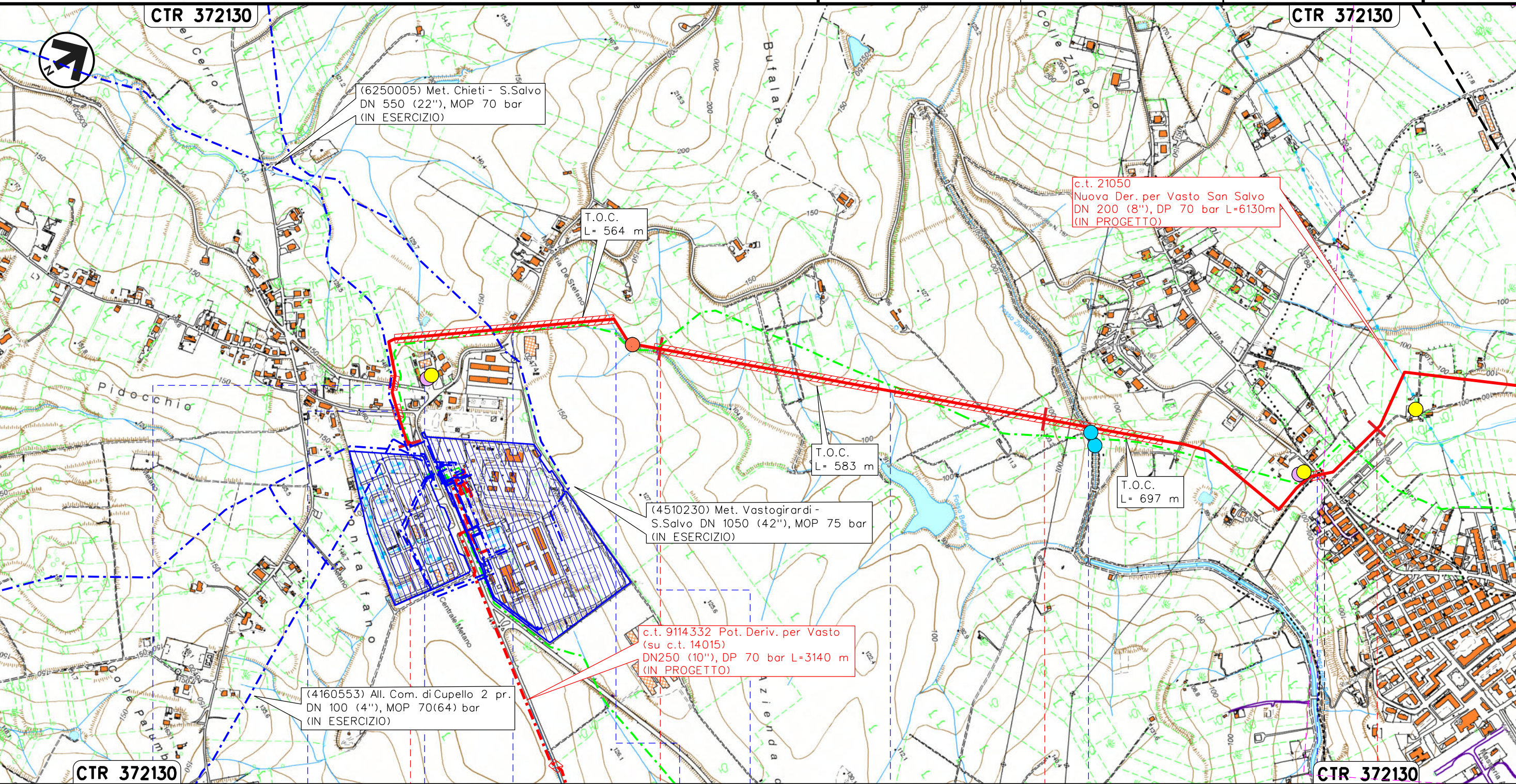

Foglio  
**2**  
 di 5  
 Scala  
**1:10000**



Il presente disegno e' di proprieta' aziendale - La Societa' tutelera' i propri diritti a termine di legge.

0+000	1	2	3
CUPELLO CHIETI		SAN SALVO	VASTO
S.P. n. 187 Trignina	Via della Chiesa	Fosso	S.P. n. 187 Trignina
RU01			RU02
AT01		AS03_M	AT02
	FA03	AS03_V	
			RU03

RIFACIMENTO RETE DI SAN SALVO E OPERE CONNESSE  
 c.t. 21050 Nuova Der. per Vasto San Salvo DN 200/150 (8/6"), DP 70 bar  
 PLANIMETRIA UBICAZIONE AREE TEST

1	11/04/2023	EMISSIONE PER ENTI	V.PELICCIA	F.VITALI	G.CICCARELLI	Foglio <b>3</b> di 5 Scala <b>1:10000</b>
0	15/02/2023	EMISSIONE PER COMMENTI	V.PELICCIA	F.VITALI	G.CICCARELLI	
INDICE	DATA	REVISIONI	ELABORATO	VERIFICATO	APPROVATO	
  Rif. TFM:011-PJM4-014-10-DT-D-5023			Dis.	PL-TPSO-023		
			Comm.	NR/20401		

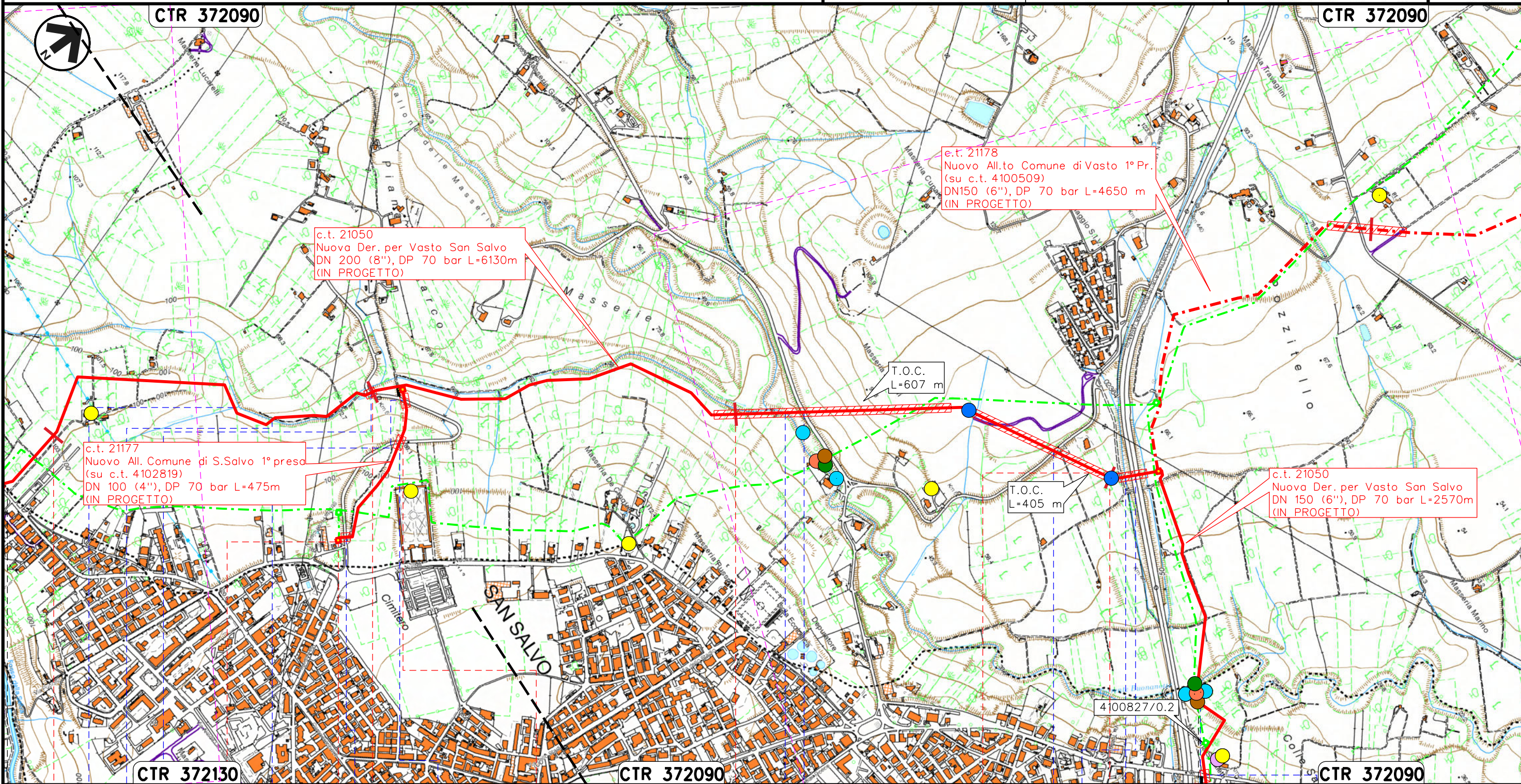



Il presente disegno e' di proprieta' aziendale - La Societa' tutelera' i propri diritti a termine di legge.

3			4			5			6			7					
VASTO						CHIETI						SAN SALVO					
P.I.D.A. n.2 km 0+475 Com. di VASTO (CH), Loc. Cimitero			P.I.D.S. n.1 km 0+005 Com. di VASTO (CH), Loc. Piana di Narco			P.I.D.I. n.1 km 6+127 Com. di VASTO (CH), Loc. Masseria Suriani											
Fosso	Fosso	S.P. n.182 (Via Maiella)	S.P. n.182 (Via Maiella)	S.P. n.182 (Via Maiella)	S.P. n.182 (Via Maiella)	Vallone delle Masserie	Via Polercia	S.P. n.181	A14	Canale in cls	Torrente Buonotte	Via Grasceta					
		RU04			RU05	AS02_M	AS02_V	RU06	PZ01_V								
						SU02			PZ01_M								
						VE02											
						FA02											

# RIFACIMENTO RETE DI SAN SALVO E OPERE CONNESSE

c.t. 21050 Nuova Der. per Vasto San Salvo DN 200/150 (8/6"), DP 70 bar

PLANIMETRIA UBICAZIONE AREE TEST

1	11/04/2023	EMISSIONE PER ENTI	V.PELICCIA	F.VITALI	G.CICCARELLI
0	15/02/2023	EMISSIONE PER COMMENTI	V.PELICCIA	F.VITALI	G.CICCARELLI
INDICE	DATA	REVISIONI			ELABORATO
			VERIFICATO	APPROVATO	
					
			Dis.	PL-TPSO-023	
			Comm.	NR/20401	

Foglio  
4  
di 5  
Scala  
1:10000

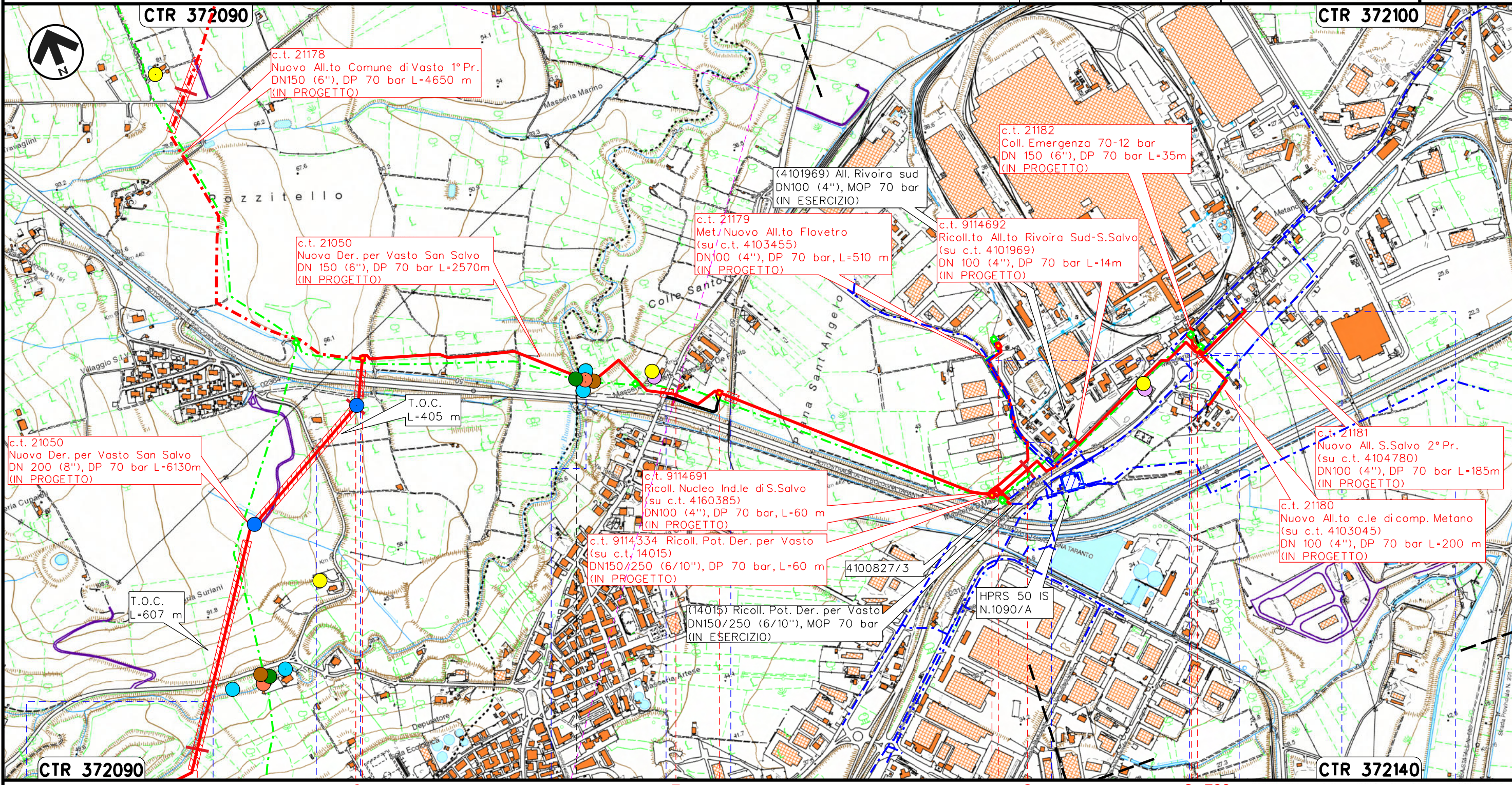

Il presente disegno e' di proprieta' aziendale - La Societa' tutelera' i propri diritti a termine di legge.

P.I.D.I. n.1 km 6+127 Com. di VASTO (CH), Loc. Masseria Suriani	P.I.L. n.2 km 7+128 Com. di SAN SALVO (CH), Loc. Masseria Stipaletti	P.I.D.I. n.3 km 7+880 Com. di SAN SALVO (CH), Loc. Masseria De Nicolis	P.I.D.A. n.1 km 0+500 Com. di S.Salvo (CH), Zona Ind. S.Salvo	P.I.D.I. n.4 km 8+610 C. di S. SALVO (CH), Loc. Mass. Cilli
--	---	---	--	--

Vallone delle Masserie S.P. n.182 (Via Polercia)	S.P. n.181	A14	Torrente Buonanotte	Via Grasceta	Raccordo ferroviario Piana S.Angelo-Vasto-San Salvo	Percorrenza Contrada Piane Sant'Angelo	S.P. n.197 Via Trignina	Percorrenza S.P. 197
			AS01_M	AS01_V	RU07	RU08	AT03	AT04
			SU01	VE01	FA01			

1	11/04/2023	EMISSIONE PER ENTI	V.PELLICCIA	F.VITALI	G.CICCARELLI
0	15/02/2023	EMISSIONE PER COMMENTI	V.PELLICCIA	F.VITALI	G.CICCARELLI
INDICE	DATA	R E V I S I O N I			
		ELABORATO		VERIFICATO	APPROVATO
		Dis.		PL-TPSO-023	
		Comm.		NR/20401	



LEGENDA

SIMBOLOGIA CARTOGRAFICA

- |  |   |  |   |
|--|---|--|---|
|  | Metanodotto in progetto                           |  | Altri metanodotti in progetto                             |
|  | Metanodotti in esercizio                          |  | Gallerie, Tunnel, Mini-Microtunnel, Raise Boring e T.O.C. |
|  | Metanodotti da porre fuori esercizio e recuperare |  | Impianti di linea in progetto                             |
|  | Aree impianti stacco-terminale in progetto        |  | Impianti di linea su rete in esercizio                    |
|  | Aree impianti stacco-terminale esistenti          |  | Impianti di linea da porre fuori esercizio e recuperare   |
|  | Limite sovrapposizione fogli                      |  |   |
|  | Altre condotte di terzi                           |  |   |

SIMBOLOGIA TEMATICA

- Punto di monitoraggio acque sotterranee
- Punto di monitoraggio acque superficiali
- Punto di monitoraggio atmosfera
- Punto di monitoraggio fauna
- Punto di monitoraggio rumore
- Punto di monitoraggio suolo
- Punto di monitoraggio vegetazione

SIMBOLOGIA MECCANICA

- Punto di intercettazione di linea (P.I.L.)
- Punto di intercettazione di derivazione importante (P.I.D.I.)
- Punto di intercettazione di derivazione semplice con stacco da P.I.L. (P.I.D.S.)
- Punto di intercettazione e derivazione semplice con stacco da Linea (P.I.D.S.)
- Punto di intercettazione con discaggio di allacciamento (P.I.D.A.)
- Punto predisposto per il discaggio di allacciamento (P.P.D.A.)
- Punto di sezionamento elettrico terminale (P.S.E.T.)
- Stazione predisposta per lancio e ricevimento PIG
- Impianto di riduzione/regolazione della pressione

Progressiva chilometrica	N.	
Comuni		
Province		
Impianti	Tipo - N. - Prog. - IN PROGETTO	Tipo - N. - Prog. - ESISTENTE
		Tipo - N. - Prog. - DA SMANTEL.
Attraversamenti	TIPOLOGIA ATTRAVERSATA (SS n. **, corso d'acqua, ferrovia, ecc.)	
Monitoraggio acque sotterranee	PZ0X	RU0X
Monitoraggio acque superficiali	AS0X	SU0X
Monitoraggio atmosfera	AT0X	VE0X
Monitoraggio fauna	FA0X	