

Masseria Carducci

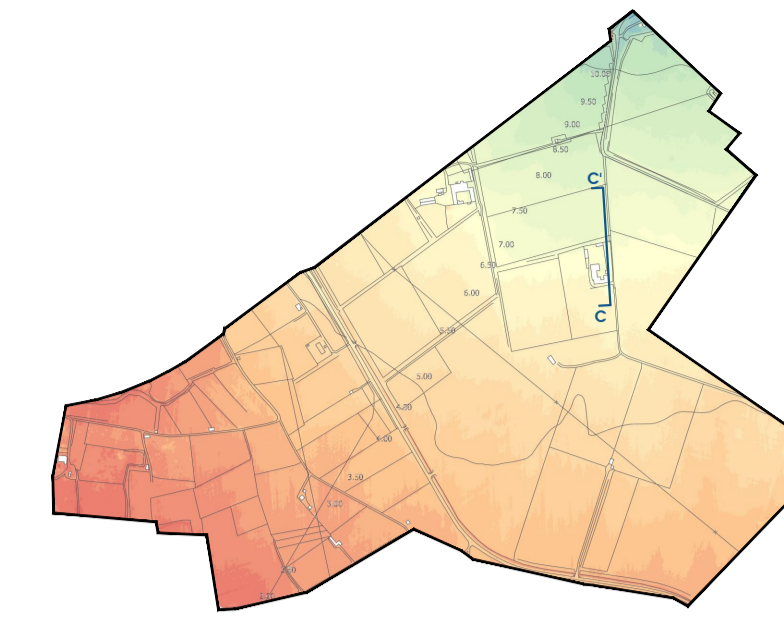

STATO DI FATTO sezione C-C' | scala 1:200

Masseria Carducci

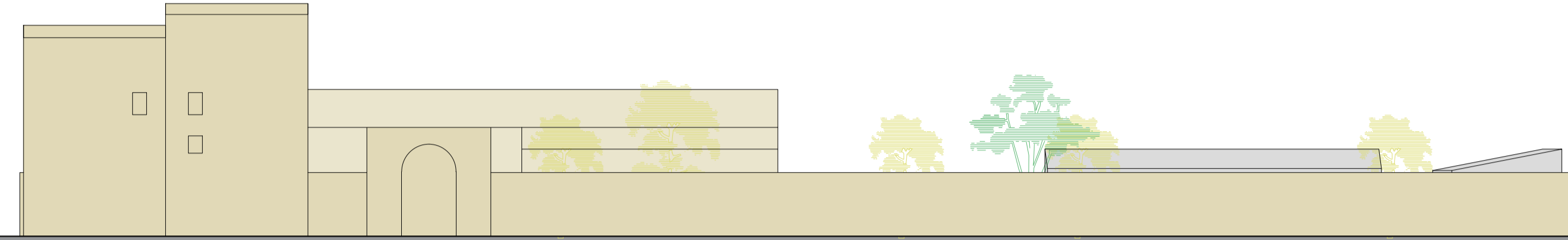
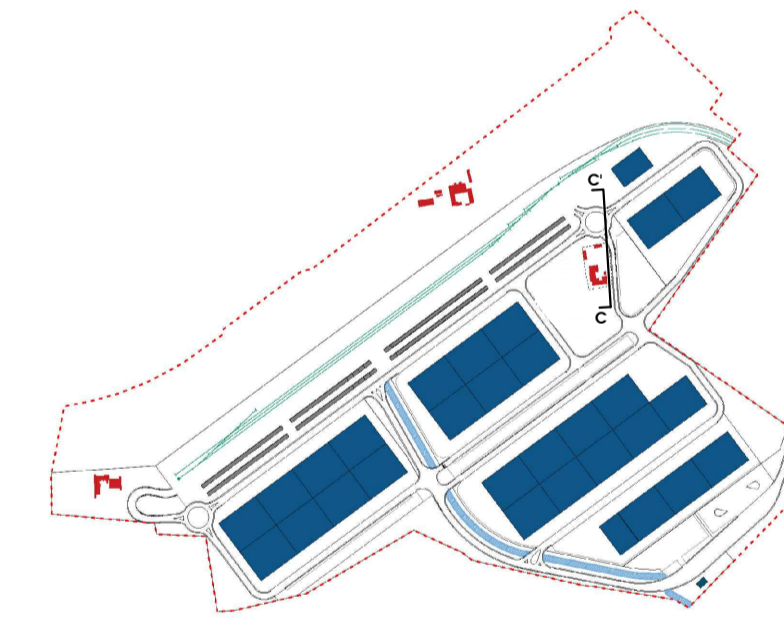
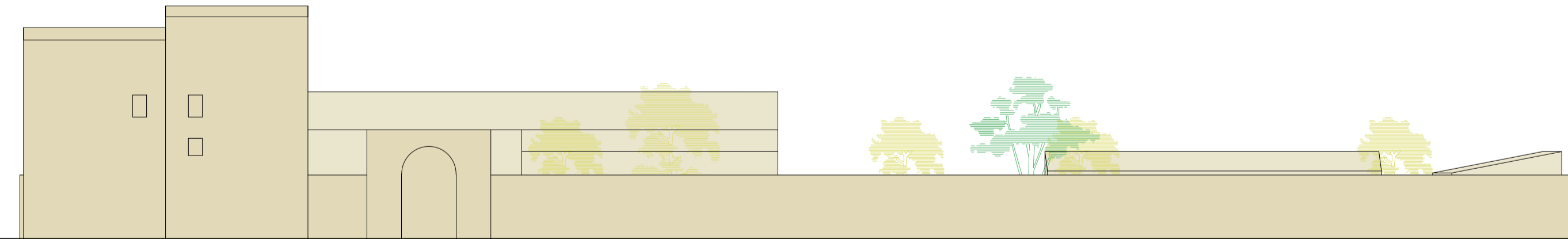

PROGETTO sezione C-C' | scala 1:200

viabilità Ecopark  
marciapiede

rotatoria

viabilità Ecopark  
marciapiede



## INTERCONNESSIONI AL PORTO DI TARANTO

Infrastrutturazione primaria e accessibilità stradale e ferroviaria area "Eco Industrial Park"

CUP: D51B21003550001



**Soggetto Proponente | AdSPM**  
Autorità del Sistema Portuale del Mar Ionio  
Presidente: Avv. Sergio PRETE  
Porto mercantile Molo S. Cataldo - 74123 Taranto  
Responsabile Unico del Procedimento:  
Ing. Gaetano INTERNO  
Porto mercantile Molo S. Cataldo - 74123 Taranto

**Progettista | ASSET**  
Agenzia Regionale Strategica per lo Sviluppo Ecostenibile del Territorio  
Direttore Generale: Ing. Raffaele SANNICANDRO  
Talab | Laboratorio Urbano di Taranto  
Via Dante Alighieri n. 63 - 74123 Taranto

**Progettista Responsabile della integrazione delle prestazioni specialistiche:**  
Ing. Michele LUSI

**Coordinatori TALAB:**  
Arch. Lorenzo PIETROPAOLO  
Ing. Antonio GALATI

**Gruppo di lavoro ASSET | TALAB:**  
Ing. Maria Giovanna ALTERI  
Arch. Davide BERTIGNO  
Ing. Cammino EUSFANTE  
Dott.ssa Olga GUARNIERI  
Ing. Ada Cristina RANIERI  
Dott.ssa Francesca Paola RAZZATO  
Ing. Giuliano SCORZA  
Arch. Renée SOLEI  
Arch. Valeriana SPATARO  
Arch. Roberto STORELLI

**Collaboratori ASSET:**  
Dott. Gaio. Marco ALFINO  
Dott. Antonio D'ANDRIA

TITOLO ELABORATO  
**SEZIONE NUOVA ROTATORIA E AREA PERTINENZA MASSERIA CARDUCCI**

DATA ELABORATO: Maggio 2023

REVISIONI	FASE DI PROGETTAZIONE
1 Maggio 2023	Fattibilità
2	Definitiva
3	Esecutiva
4	Costruttiva

SCALA
1:200

CODICE ELABORATO
1LEIP.INF.PR15