

TRACCIATO ELETTRODOTTO E SOTTOSTAZIONE INQUADRAMENTO SU PAI

Bacino interregionale del Fiume Fiora "Piano di assetto idrogeologico" - Scala 1:20.000

(Fonte: Autorità di bacino centrale dell'Appennino Centrale)

Autorità dei bacini regionali Tav.2.01_Nord e Tav. 2.03_Nord

"Aree sottoposte a tutela per il dissesto idrogeologico" scala 1: 20.000 (fonte: Autorità di bacino dell'Appennino Centrale)

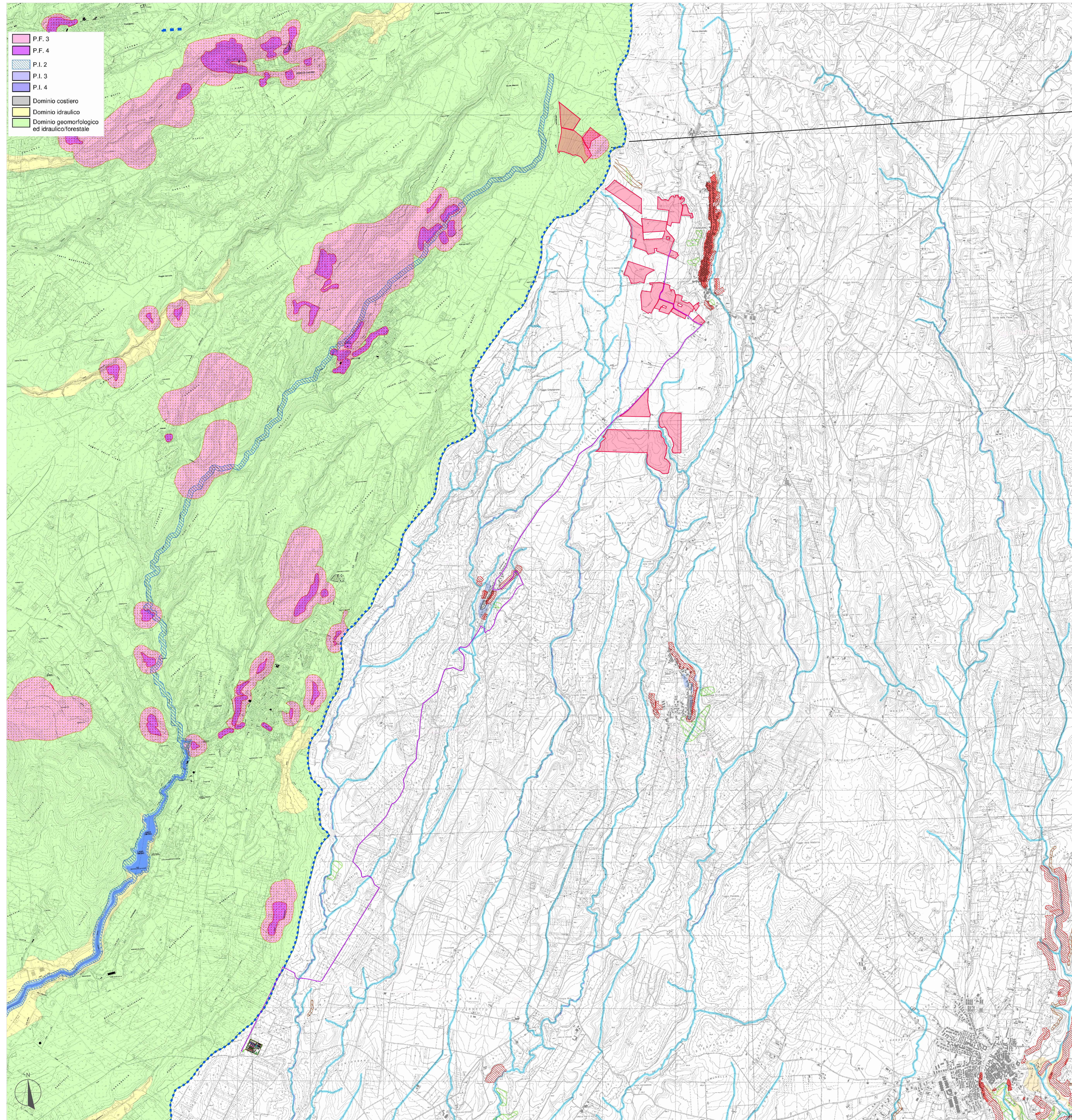

Perimetro del lotto Cavidotto MT verso SE
Perimetro Nuova SE Terna Stazione Utente di elevazione

AREE SOTTOPOSTE A TUTELA PER PERICOLO D'INONDAZIONE (artt. 7-21-24-25-26)

Area a Pericolo A1 (c. 2 art. 7 e art. 23)
Area a Pericolo A2 (c. 2 art. 7 e art. 23 bis)
Area a Pericolo B1 (c. 2 art. 7 e art. 24)
Area a Pericolo B2 (c. 2 art. 7 e art. 25)
Area a Pericolo C (c. 2 art. 7 e art. 26)

AREE IN ATTENZIONE PER PERICOLO DI FRANA E D'INONDAZIONE (artt. 9-19-27)

Area di Attenzione Geomorfologica (artt. 9 e 19)
Area di Attenzione Idraulica (artt. 9 e 27)
Area di Attenzione per presenza di cavità naturali o artificiali soggette a crolli
Corsi d'acqua principali classificati pubblici con D.G.R. n° 452 del 01/04/05 (artt. 9 e 27)
Altri corsi d'acqua principali (artt. 9 e 27)

AREE SOTTOPOSTE A TUTELA PER PERICOLO DI FRANA (artt. 6-16-17-18)

Area a Pericolo A (c. 2 art. 6 e art. 16)
Area a Pericolo B (c. 2 art. 6 e art. 17)
Area a Pericolo C (c. 2 art. 6 e art. 18)

LIMITI AMMINISTRATIVI

--- Limite ex Autorità dei Bacini Regionali

LIVELLI DI RISCHIO IN FUNZIONE DELLA PERICOLOSITA' E DEL VALORE ESPOSTO (art. 10 comma 2)

ELEMENTI AREALI A RISCHIO	ELEMENTI LINEARI A RISCHIO	ELEMENTI PUNTUALI A RISCHIO
R4	R4	R4
R3	R3	R3
R2	R2	R2



AUTORITÀ DI BACINO

- Autorità dei Bacini Regionali
- Autorità Bacino del Fiora
- Autorità Bacino del Tevere
- Autorità Bacino del Tronto
- Autorità Bacini del Liri-Garigliano-Volturno

LIMITI AMMINISTRATIVI

- Limite Regionale
- Limite Provinciale
- Limite Comunale

VIABILITÀ

- Autostrade
- Strade Principali
- Ferrovie

REGIONE LAZIO

COMUNI DI : CELLERE (VT) E PIANSANO (VT)

Centrale Solare "Uliveto agrivoltaico del Lazio" da 64.898,64 kWp

Proponente: **SKI 16 S.R.L.**
Via Caradosso N. 9 - 20123 Milano (MI)

Investitore agricolo superintensivo: **OXY CAPITAL ADVISORS** OXY CAPITAL ADVISORS S.R.L.
Via A. Bertani, 6 - 20154 Milano - Italia

Partner:

OLIO DANTE **verde** **AEDES GROUP ENGINEERING** **MARE RINNOVABILI**

Titolo: Tracciato elettrodotto e sottostazione su PAI

N° Elaborato: **80**

Cod: **PT_24**

Scala: 1:20.000

tipo di progetto:
 RILIEVO
 PRELIMINARE
 DEFINITIVO
 ESECUTIVO

Progettazione elettrica e civile:
 Progettista: Ing. Fabrizio Cembalo
 Ing. Marco Biffari
 Collaboratori: Agr. Francesco Sambiasi, Arch. Alessandro Visalli, Agr. Rosa Verdu, Arch. Anna Sirca, Urb. Enrico Borrelli, Urb. Gianpaolo Marone, Urb. Patrizia Ruggiero

Consulenza geologia:
 Geol. Gaetano Ciccarelli

Consulenza archeologia:
 Archeol. Concetta C. Costà

rev.	descrizione	data	formato	elaborato da	controllato da	approvato da
00	Consegna	Dicembre 2022	AO	Patrizia Ruggiero	Alessandro Visalli	Fabrizio Cembalo Sambiasi
01						
02						
03						
04						