

REGIONE LAZIO
COMUNI DI : CELLERE (VT) E PIANSANO (VT)
 Centrale Solare "Uliveto agrivoltaico del Lazio" da 64.898,64 kWp

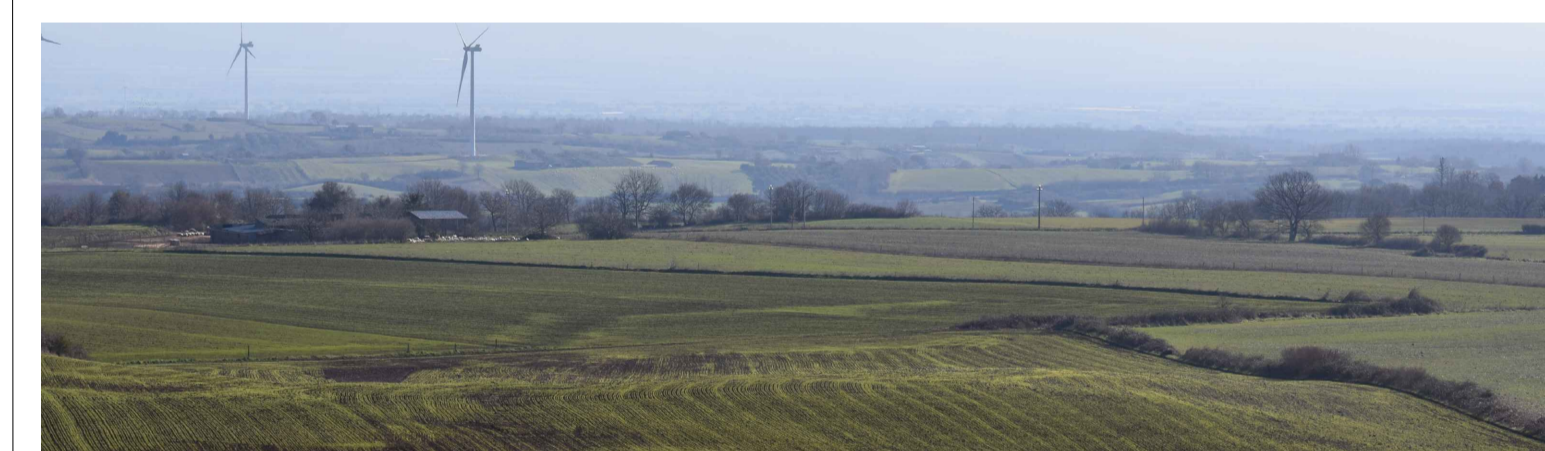

Proponente: **SKI 16 S.R.L.**
 Via Caradosso N. 9 - 20123 Milano (MI)



Investitore agricolo **OXY CAPITAL ADVISORS** **OXY CAPITAL ADVISORS S.R.L.**
 superintensivo : Via A. Bertani, 6 - 20154 Milano - Italia

Partner: Titolo: Corografia generale CTR 10.000

N° Elaborato: 85

Cod: PT_29

Scala: 1:2000

tipo di progetto:
 RILIEVO
 PRELIMINARE
 DEFINITIVO
 ESECUTIVO

Progetto dell'inserimento paesaggistico e mitigazione
 Progettista:
 Agr. Fabrizio Cembalo Sambiasi
 Arch. Alessandro Visalli
Collaboratori:
 Agr. Rosa Verde
 Arch. Anna Sinica
 Urb. Enrico Borrelli
 Urb. Daniela Marrone
 Urb. Patrizia Ruggiero

Progettazione elettrica e civile
 Progettista:
 Ing. Rolando Roberto
 Ing. Marco Balzano
Collaboratori:
 Ing. Simone Bonacini
 Ing. Giselle Roberto
Consulenza geologia
 Geol. Gaetano Ciccarelli
Consulenza archeologia
 Archeol. Concessa C. Costa



rev.	descrizione	data	formato	elaborato da	controllato da	approvato da
00	Consegna	Dicembre 2022		Ing. Marco Balzano	Ing. Marco Balzano	Ing. Rolando Roberto
01						
02						
03						
04						