

PROGRAMMA LAVORI

Metanodotto Collegamento Ravenna Terra – ENEL Power Porto Corsini DN 500 (20") DP 75 bar ed Opere Connesse - Lotto 1



ID	Nome attività	Durata	Inizio	Fine	gen 23	feb 23	mar 23	apr 23	mag 23	giu 23	lug 23	ago 23
1	Metanodotto Ravenna Terra - Enel Power Porto Corsini DN 500 (20")	194 g	lun 16/01/23	ven 28/07/23	←-----→							
2	Redazione Verbale Inizio Lavori	194 g	lun 16/01/23	ven 28/07/23	-----							
3	Picchettamento e bonifica bellica	5 g	lun 16/01/23	ven 20/01/23	-----							
4	Apertura pista di lavoro	15 g	lun 16/01/23	lun 30/01/23	-----							
5	Sfilamento e curvatura	15 g	mar 31/01/23	mar 14/02/23	-----							
6	Saldatura e CND di linea	30 g	mer 15/02/23	gio 16/03/23	-----							
7	Sabbiatura e Fasciatura di linea	30 g	mer 15/02/23	gio 16/03/23	-----							
8	Scavo di linea	15 g	gio 02/03/23	gio 16/03/23	-----							
9	Posa	15 g	ven 17/03/23	ven 31/03/23	-----							
10	Prerinterro e posa polifora	40 g	ven 17/03/23	mar 25/04/23	-----							
11	Collegamenti	15 g	mer 26/04/23	mer 10/05/23	-----							
12	Rinterro e ripristino definitivo	40 g	gio 11/05/23	lun 19/06/23	-----							
13	Attraversamenti in TOC, trivellazione e a cielo aperto compresi di allacciamenti	131 g?	lun 20/03/23	ven 28/07/23	-----							
14	Attraversamento in TOC Canale canala e Via Cupa (408 mt.)	30 g?	lun 27/03/23	mar 25/04/23	-----							
15	Attraversamenti in trivellazione	97 g?	lun 20/03/23	sab 24/06/23	-----							
16	<i>Strada Provinciale n° 1 alla Prog. 0+849 (24 mt)</i>	7 g	lun 20/03/23	dom 26/03/23	-----							
17	<i>Via Romea Nord (43 mt)</i>	10 g	lun 27/03/23	mer 05/04/23	-----							
18	<i>1° attraversamento via Canale Magni (72 mt)</i>	12 g	gio 06/04/23	lun 17/04/23	-----							
19	<i>2° attraversamento via Canale Magni (52 mt)</i>	11 g	mar 18/04/23	ven 28/04/23	-----							
20	<i>Oleodotto DN 45 e fognatura DN 600 (12 mt)</i>	5 g	sab 29/04/23	mer 03/05/23	-----							
21	<i>Canale Bassette (42 mt)</i>	10 g	gio 04/05/23	sab 13/05/23	-----							
22	<i>Canaletta di Adduzione R.S.I. (32 mt)</i>	10 g	dom 14/05/23	mar 23/05/23	-----							
23	<i>Canaletta di scarico R.S.I. (62 mt)</i>	12 g	mer 24/05/23	dom 04/06/23	-----							
24	<i>Tubazioni Versalis (12 mt.)</i>	5 g?	lun 05/06/23	ven 09/06/23	-----							
25	<i>Fognatura Polynt e Oleodotto Cabot(18 mt.)</i>	10 g?	sab 10/06/23	lun 19/06/23	-----							

PROGRAMMA LAVORI

Metanodotto Collegamento Ravenna Terra – ENEL Power Porto Corsini DN 500 (20") DP 75 bar ed Opere Connesse - Lotto 1



ID	Nome attività	Durata	Inizio	Fine	gen 23	feb 23	mar 23	apr 23	mag 23	giu 23	lug 23	ago 23
26	Metanodotti in esercizio(22 mt.)	5 g	mar 20/06/23	sab 24/06/23								
27	Attraversamenti a Cielo Aperto con tubo di protezione	104 g	gio 06/04/23	mar 18/07/23								
28	Canale Tomba (24 mt.)	10 g	gio 06/04/23	sab 15/04/23								
29	Acquedotto e fogna al V75 circa (10 mt.)	7 g	dom 16/04/23	sab 22/04/23								
30	Fogna Cabot DN600X400 (6 mt.)	5 g	dom 23/04/23	gio 27/04/23								
31	Oleodotto Cabot (12 mt.)	6 g	ven 28/04/23	mer 03/05/23								
32	Rete antincendioPolynt e fognature (18 mt.)	7 g	gio 04/05/23	mer 10/05/23								
33	Impianti	81 g	lun 10/04/23	gio 29/06/23								
34	PIDI 2 in area Impiantistica di Ravenna Bassette	75 g	lun 10/04/23	ven 23/06/23								
35	PIDI n° 3 in Comune di Ravenna	74 g	lun 17/04/23	gio 29/06/23								
36	Collaudo idraulico, inserimento impianti ed essiccamento	10 g	ven 30/06/23	dom 09/07/23								
37	Rinterro e ripristino definitivo	9 g	lun 10/07/23	mar 18/07/23								
38	Rifacimento allacciamenti	117 g	lun 03/04/23	ven 28/07/23								
39	Rifacimento allacciamento Cabot (269 mt.)	47 g	lun 03/04/23	ven 19/05/23								
40	Apertura pista di lavoro, Sfilamento e curvatura	3 g	lun 03/04/23	mer 05/04/23								
41	Saldatura, CND e fasciatura	4 g	gio 06/04/23	dom 09/04/23								
42	Scavo, Posa, Protezione Catodica, rinterro e ripristino definitivo	4 g	lun 10/04/23	gio 13/04/23								
43	Collaudo idraulico essiccamento e campagna cercafalle	2 g	ven 14/04/23	sab 15/04/23								
44	P.I.D.A C n° 1	40 g	lun 10/04/23	ven 19/05/23								
45	Lavori Civili	15 g	lun 10/04/23	lun 24/04/23								
46	Lavori meccanici	25 g	mar 25/04/23	ven 19/05/23								
47	Rifacimento allacciamento Comune di Ravenna 1° presa (295 mt.)	27 g	lun 10/04/23	sab 06/05/23								
48	Apertura pista di lavoro, Sfilamento e curvatura	15 g	lun 10/04/23	lun 24/04/23								
49	Saldatura, CND e fasciatura	15 g	mar 11/04/23	mar 25/04/23								
50	Scavo, Posa, Protezione Catodica, rinterro e ripristino definitivo	15 g	mer 12/04/23	mer 26/04/23								

PROGRAMMA LAVORI

**Metanodotto Collegamento
Ravenna Terra – ENEL Power Porto Corsini
DN 500 (20") DP 75 bar ed Opere Connesse - Lotto 1**



ID	Nome attività	Durata	Inizio	Fine	gen 23	feb 23	mar 23	apr 23	mag 23	giu 23	lug 23	ago 23
51	Collaudo idraulico essiccamento e campagna cercafalle	10 g	gio 27/04/23	sab 06/05/23								
52	Rifacimento allacciamento Natali Gino (188 mt.)	27 g	gio 27/04/23	mar 23/05/23								
53	Apertura pista di lavoro, Sfilamento e curvatura	15 g	gio 27/04/23	gio 11/05/23								
54	Saldatura, CND e fasciatura	15 g	ven 28/04/23	ven 12/05/23								
55	Scavo, Posa, Protezione Catodica, rinterro e ripristino definitivo	15 g	sab 29/04/23	sab 13/05/23								
56	Collaudo idraulico essiccamento e campagna cercafalle	10 g	dom 14/05/23	mar 23/05/23								
57	Rifacimento allacciamento Enipower Ravenna (50 mt.)	19 g	dom 14/05/23	gio 01/06/23								
58	Apertura area di lavoro accatastamento tubi ed eventuale curvatura	10 g	dom 14/05/23	mar 23/05/23								
59	Saldatura, CND e fasciatura	10 g	lun 15/05/23	mer 24/05/23								
60	Scavo, Posa, Protezione Catodica, rinterro e ripristino definitivo	10 g	mar 16/05/23	gio 25/05/23								
61	Collaudo idraulico essiccamento e campagna cercafalle	7 g	ven 26/05/23	gio 01/06/23								
62	Rifacimento allacciamento Lonza (27 mt.)	27 g	ven 26/05/23	mer 21/06/23								
63	Apertura area di lavoro accatastamento tubi ed eventuale curvatura	7 g	ven 26/05/23	gio 01/06/23								
64	Saldatura, CND e fasciatura	7 g	sab 27/05/23	ven 02/06/23								
65	Scavo, Posa, Protezione Catodica, rinterro e ripristino definitivo	7 g	dom 28/05/23	sab 03/06/23								
66	P.I.D.A C n° 1	15 g	ven 26/05/23	ven 09/06/23								
67	Lavori Civili	15 g	ven 26/05/23	ven 09/06/23								
68	Lavori meccanici	15 g	ven 26/05/23	ven 09/06/23								
69	Collaudo idraulico inserimento impianto in linea, essiccamento e cercafalle e ripristino definitivo	12 g	sab 10/06/23	mer 21/06/23								
70	Variante stacco per allacciamento Marcegaglia 2° Presa (5 mt.)	4 g	dom 04/06/23	mer 07/06/23								
71	Lavori civili di movimento terra e scavo	1 g	dom 04/06/23	dom 04/06/23								
72	installazione stacco (saldatura cnd collaudo e fasciatura)	3 g	lun 05/06/23	mer 07/06/23								
73	Rinterro e ripristino definitivo	2 g	mar 06/06/23	mer 07/06/23								
74	Ricollegamento allacciamento Marcegaglia 2° presa (195 mt.)	43 g	gio 08/06/23	gio 20/07/23								

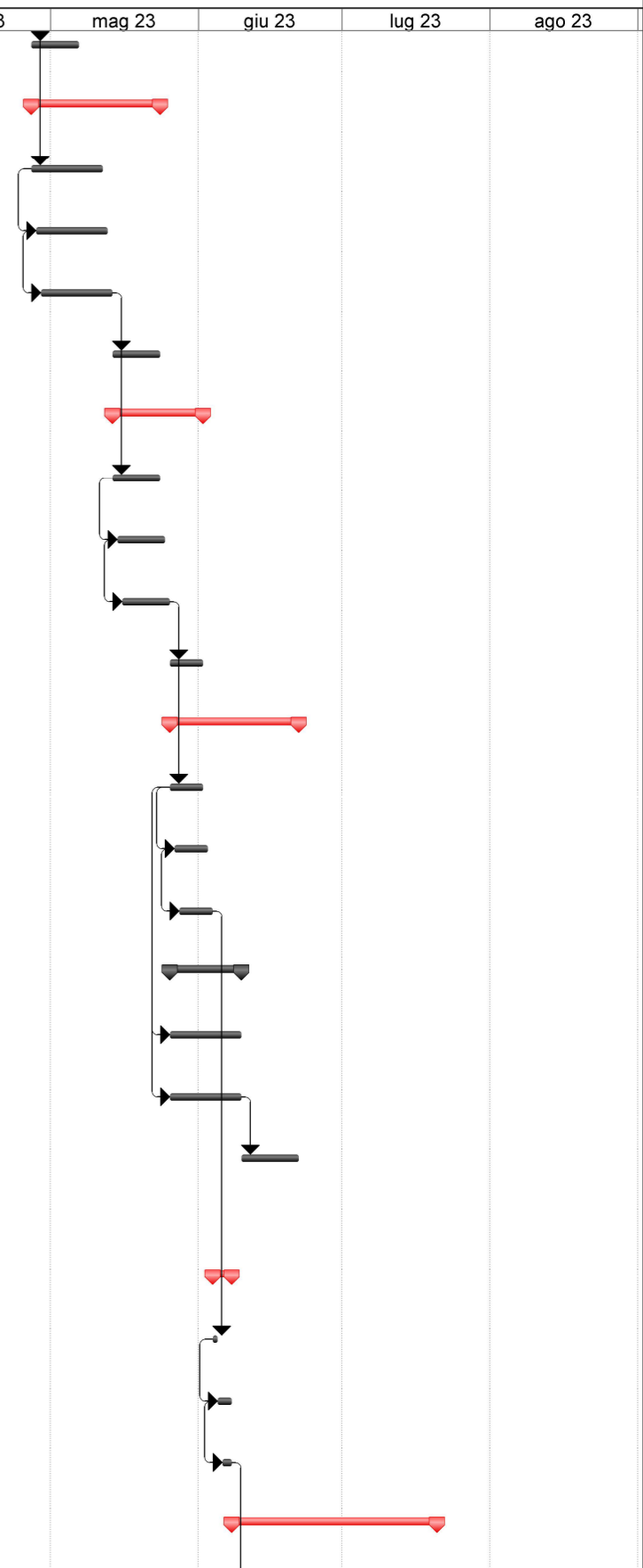

PROGRAMMA LAVORI

Metanodotto Collegamento Ravenna Terra – ENEL Power Porto Corsini DN 500 (20") DP 75 bar ed Opere Connesse - Lotto 1



ID	Nome attività	Durata	Inizio	Fine	gen 23	feb 23	mar 23	apr 23	mag 23	giu 23	lug 23	ago 23
75	Apertura pista di lavoro, Sfilamento e curvatura	21 g	gio 08/06/23	mer 28/06/23								
76	Saldatura, CND e fasciatura	21 g	ven 09/06/23	gio 29/06/23								
77	Scavo, Posa, Protezione Catodica, rinterro e ripristino definitivo	21 g	sab 10/06/23	ven 30/06/23								
78	Attraversamenti in trivellazione	21 g	gio 08/06/23	mer 28/06/23								
79	Strada asfaltata rotonda ormeggiatori (30 mt.)	13 g	gio 08/06/23	mar 20/06/23								
80	Allestimento Cantiere realizzazione buca di spinta ed install. Trivella	5 g	gio 08/06/23	lun 12/06/23								
81	Trivellazione, scavo buca di arrivo e recupero testa	1 g	mar 13/06/23	mar 13/06/23								
82	Varo tubo di linea e chiusura estremità	2 g	mer 14/06/23	gio 15/06/23								
83	Collegamenti, rinterro e ripristino delle aree	5 g	ven 16/06/23	mar 20/06/23								
84	Protezione catodica	1 g	mar 20/06/23	mar 20/06/23								
85	Raccordo ferroviario Marcegaglia (36 mt.)	13 g	ven 16/06/23	mer 28/06/23								
86	Allestimento Cantiere realizzazione buca di spinta ed install. Trivella	5 g	ven 16/06/23	mar 20/06/23								
87	Trivellazione, scavo buca di arrivo e recupero testa	1 g	mer 21/06/23	mer 21/06/23								
88	Varo tubo di linea e chiusura estremità	2 g	gio 22/06/23	ven 23/06/23								
89	Collegamenti, rinterro e ripristino delle aree	5 g	sab 24/06/23	mer 28/06/23								
90	Protezione catodica	1 g	mer 28/06/23	mer 28/06/23								
91	P.I.D.S C n° 1	20 g	sab 01/07/23	gio 20/07/23								
92	Lavori Civili	15 g	sab 01/07/23	sab 15/07/23								
93	Lavori meccanici	20 g	sab 01/07/23	gio 20/07/23								
94	Collaudo idraulico inserimento impianto in linea, essiccamento e cercafalle e ripristino definitivo	14 g	sab 01/07/23	ven 14/07/23								
95	Variante nodo Ravenna 639/A	17 g	sab 01/07/23	lun 17/07/23								
96	Lavori civili (scavi e basamenti)	10 g	sab 08/07/23	lun 17/07/23								
97	Lavori meccanici (realizzazione spools e collaudo)	10 g	sab 01/07/23	lun 10/07/23								

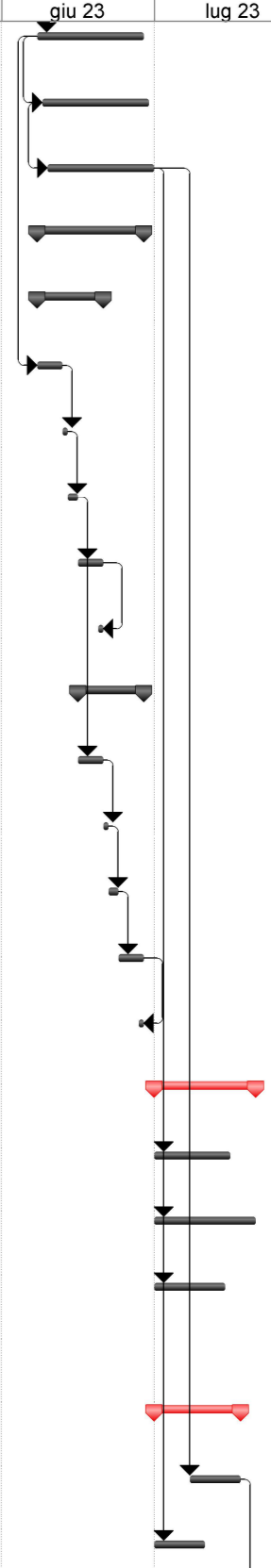

PROGRAMMA LAVORI

Metanodotto Collegamento
Ravenna Terra – ENEL Power Porto Corsini
DN 500 (20") DP 75 bar ed Opere Connesse - Lotto 1



ID	Nome attività	Durata	Inizio	Fine	gen 23	feb 23	mar 23	apr 23	mag 23	giu 23	lug 23	ago 23
98	Variante per ricollegamento Allacciamento Cereol Italia con allacciamento ATM Ravenna (6 mt.)	11 g	mar 18/07/23	ven 28/07/23								
99	Lavori civili di movimento terra e scavo	1 g	mar 18/07/23	mar 18/07/23								
100	installazione stacco (saldatura cnd collaudo e fasciatura)	3 g	sab 22/07/23	lun 24/07/23								
101	Rinterro e ripristino definitivo	4 g	mar 25/07/23	ven 28/07/23								