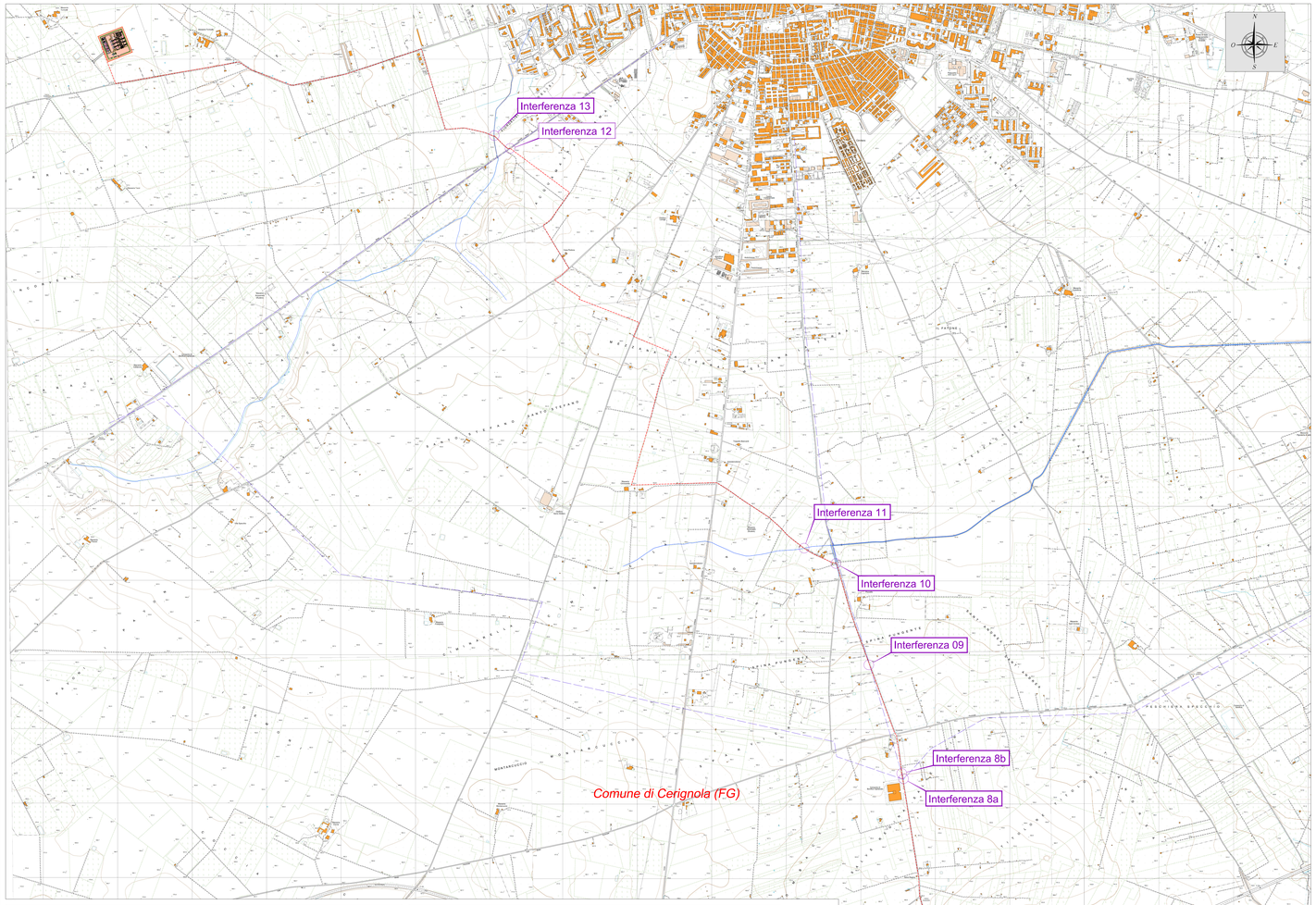

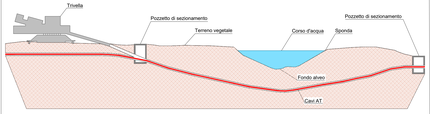

SOLUZIONE A: ATTRAVERSAMENTO IN T.O.C SU RETICOLO IDROGRAFICO

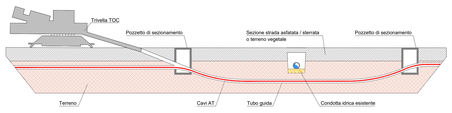

SOLUZIONE B: ATTRAVERSAMENTO IN T.O.C SU AQUEDOTTO ESISTENTE
SU STRADA ASFALTATA / STERRATA O SU TERRENO VEGETALE

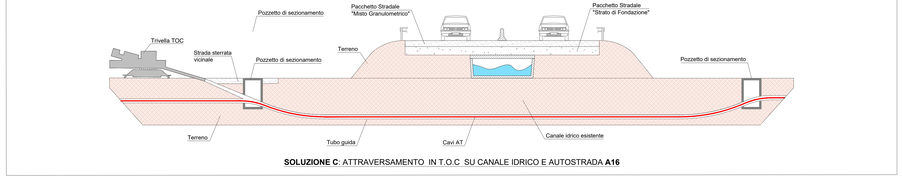

SOLUZIONE C: ATTRAVERSAMENTO IN T.O.C SU CANALE IDRICO E AUTOSTRADA **A16**

INTERFERENZA 01 — SOLUZIONE A

Tipologia Terreno:
Terreno vegetale
Tipologia Interferenza:
Attraversamento su reticolo idrografico
Coordinate Geografiche:
41°11'47.46"N
15°55'35.05"E
Opere Progetto previste:
Cavidotto

INTERFERENZA 02 — SOLUZIONE B

Tipologia Terreno:
Strada sterrata
Tipologia Interferenza:
Attraversamento su condotta CBC
Coordinate Geografiche:
41°11'42.30"N
15°55'8.65"E
Opere Progetto previste:
Cavidotto

INTERFERENZA 03 — SOLUZIONE B

Tipologia Terreno:
Terreno vegetale
Tipologia Interferenza:
Attraversamento su condotta CBC
Coordinate Geografiche:
41°11'43.16"N
15°55'3.82"E
Opere Progetto previste:
Cavidotto

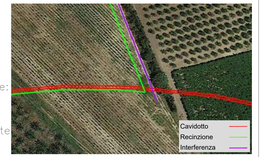

INTERFERENZA 04 — SOLUZIONE B

Tipologia Terreno:
Terreno vegetale
Tipologia Interferenza:
Attraversamento su condotta CBC
Coordinate Geografiche:
41°12'1.46"N
15°54'54.28"E
Opere Progetto previste:
Cavidotto

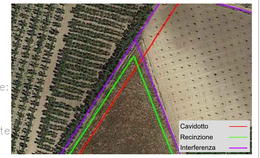

INTERFERENZA 5a / 5b — SOLUZIONE B

Tipologia Terreno:
Terreno vegetale
Tipologia Interferenza:
Attraversamento su condotta CBC
Coordinate Geografiche:
41°12'2.70"N
15°54'55.36"E
Opere Progetto previste:
Cavidotto

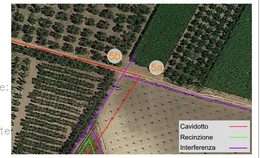

INTERFERENZA 6 — SOLUZIONE C

Tipologia Terreno:
Strada sterrata
Tipologia Interferenza:
Attraversamento su canale idrico e autostrada
Coordinate Geografiche:
41°12'7.09"N
15°54'28.78"E
Opere Progetto previste:
Cavidotto

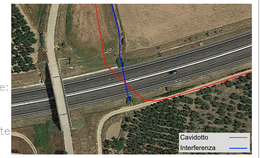

INTERFERENZA 07 — SOLUZIONE A

Tipologia Terreno:
Terreno vegetale
Tipologia Interferenza:
Attraversamento su reticolo idrografico
Coordinate Geografiche:
41°12'10.94"N
15°54'27.31"E
Opere Progetto previste:
Cavidotto

INTERFERENZA 8a / 8b — SOLUZIONE B

Tipologia Terreno:
Strada asfaltata
Tipologia Interferenza:
Attraversamento su condotta CBC
Coordinate Geografiche:
41°12'58.76"N 41°12'59.09"N
15°54'14.70"E 15°54'14.63"E
Opere Progetto previste:
Cavidotto

INTERFERENZA 09 — SOLUZIONE B

Tipologia Terreno:
Strada asfaltata
Tipologia Interferenza:
Attraversamento su condotta CBC
Coordinate Geografiche:
41°13'25.67"N
15°54'4.59"E
Opere Progetto previste:
Cavidotto

INTERFERENZA 10 — SOLUZIONE A/B

Tipologia Terreno:
Strada asfaltata
Tipologia Interferenza:
Attraversamento su reticolo idrografico
Coordinate Geografiche:
41°13'45.92"N
15°53'55.87"E
Opere Progetto previste:
Cavidotto

INTERFERENZA 11 — SOLUZIONE A

Tipologia Terreno:
Strada sterrata
Tipologia Interferenza:
Attraversamento su reticolo idrografico
Coordinate Geografiche:
41°13'49.36"N
15°53'46.92"E
Opere Progetto previste:
Cavidotto

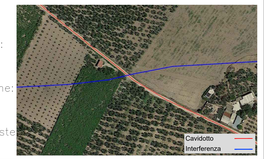

INTERFERENZA 12 — SOLUZIONE B

Tipologia Terreno:
Strada asfaltata
Tipologia Interferenza:
Attraversamento su condotta CBC
Coordinate Geografiche:
41°15'16.86"N
15°52'22.81"E
Opere Progetto previste:
Cavidotto

INTERFERENZA 13 — SOLUZIONE A

Tipologia Terreno:
Strada sterrata
Tipologia Interferenza:
Attraversamento su reticolo idrografico
Coordinate Geografiche:
41°15'19.72"N
15°52'18.59"E
Opere Progetto previste:
Cavidotto

Localizzazione geografica impianto

LEGENDA

- Ingressi principali impianto
- Ingressi manutenzione condotte CBC
- Viabilità impianto
- Viabilità d'accesso Nuova SE
- Cabina di Centrale
- Power Block (a = N° Power Block)
- Impianto FV
- Moduli PV
- Nuova SE 150/36 kV
- Condotta CBC
- Reticolo idrografico
- Fascia di asservimento condotta CBC esistente
- Cavidotto 36 Kv

Fonte CTR: http://webapps.sit.puglia.it/arcgis/services/Background/CTR2008/MapServerWMSServer
Fonte posizione Acquedotti: http://webapps.sit.puglia.it/freewebapps/AcquedotiRurali/index.html
N° Fogli: 422151-422164-422161-422152-422163-422160-435031-435044-435041

R E G I O N E P U G L I A

Provincia di Foggia (FG)

COMUNE DI CERIGNOLA

REV.	DESCRIZIONE	DATA	REDATTO	CONTROL.	APPROV.
2	EMISSIONE PER INTEGRAZIONE	21/04/23	TRINGALI A.	D'PRETI	DONARO D.
1	EMISSIONE PER ENTI ESTERNI	15/07/22	ANTEX	FURNO C.	MASTRO A.
0	EMISSIONE PER COMMENTI	04/07/22	ANTEX	FURNO C.	MASTRO A.

Committente:
HERGO RENEWABLES S.P.A.
Sede legale in via Privata Maria Teresa, 8, 20123, Milano
Partita I.V.A. IT04742090965, R.E.A. - 2529663

hergo

Progettista/Società di Ingegneria:
INGEGNERIA & INNOVAZIONE

antex group
Via Jonica, 16 – Loc. Benvenuto – 96100 Siracusa (SR) Tel. 0931.1663409
web: www.antexgroup.it e-mail: info@antexgroup.it

Progetto:
PROGETTO DI UN IMPIANTO AGRO-FOTOVOLTAICO AVENTE POTENZA PARI A 40,0752 MWp E RELATIVE OPERE DI CONNESSIONE, INTEGRATO CON LA COLTIVAZIONE DI FORAGGIO, DA REALIZZARSI NEL COMUNE DI CERIGNOLA (Loc. "TAVOLETTA")

Titolo:
INDIVIDUAZIONE DELLE INTERFERENZE SU CTR

Professionista Resp. Settore:
Dott. Ing. Antonino Signorello
Ordine degli Ingegneri della Provincia di Catania n° 6120 sez. A
ANTONINO SIGNORELLO
12.05.2023
16:16:37
GMT+01:00

Scala:	Name DIS./FILE:	Allegato:	F.to:	Livello:
1:10.000	G21025505-PD-PL-06-02	1/1	A1	DEFINITIVO

Il presente documento è di proprietà della ANTEX GROUP srl
E' vietata la comunicazione a terzi o la riproduzione senza il preventivo permesso scritto della società. Le società tutte / propri diritti a norme di Legge.

Firma digitale valida secondo la normativa vigente