

REGIONE PUGLIA
 COMUNE di Cerignola

Proprietario: **hergo** **Hergo Renewables S.p.A.**
 Piazza VIA 104/20/20/25 S.C.A. n. 202963
 Via Privata Maria Teresa, 8
 20123 Milano (MI)

Contitolari: **VEGA s.r.l.** LANDSCAPE ECOLOGY & URBAN PLANNING
 Via Padre Antonio da Olivasi 59 - 71122 Foggia
 Email: studiobv@vega.com

Arch. Antonio Demajo
 Corso Roma, 110 - 71121 Foggia (FG)
 Tel. 081.756251 | Fax 1764412324
 E-Mail: ai.veg@gmail.com

Dott. Forestale Luigi Lupo
 Via N. del Cant. 48 - 71121 Foggia (FG)
 Tel. 081.756251 | Fax 1764412324
 E-Mail: luigi.lupo@hergo.it

Dott. Vincenzo Ficco
 Tel. 081.750334
 E-Mail: info@archeologica.com

Arch. Marianna Denora
 Via Spence, 3 - 71022 Marone (BN)
 Tel. Fax 080.3142468
 E-Mail: info@studiodioprogettazionecasualita.it

Studio di Geologia Tecnica & Ambientale
Dott.ssa Geol. Giovanna Amedei
 Via Piero Nenni, 4 - 71122 Foggia (FG)
 Tel. Fax 084.965793 | Cell. 347.6262239
 E-Mail: giovanna.amedei@gsaici.it

Studio di ingegneria
Dott.ssa Ing. Antonella Laura Giordano
 Viale degli Avellani, 73 - 71121 Foggia (FG)
 Tel. Fax 081.070125 | Cell. 346.6303966
 E-Mail: laura.giordano@gmail.com

Dott. Agr. Emidio Fiorenzo Ursitti
 Via Treves, 7 - 71121 Foggia
 E-Mail: emidio.ursitti@unifg.it

PROGETTO DI UN IMPIANTO AGRO-FOTOVOLTAICO AVENTE POTENZA PARI A 40,0752 MWp E RELATIVE OPERE DI CONNESSIONE, INTEGRATO CON LA COLTIVAZIONE DI FORAGGIO, DA REALIZZARSI NEL COMUNE DI CERIGNOLA (FG) - (Loc. "Tavolotta")
Valutazione di Impatto Ambientale
 ai sensi dell'art.23 D.Lgs.152/2006

Titolo: VIA_16
 Nome File: W32BUA4_VIA_ElaboratoGrafico_08
 Descrizione Elementi: Vincoli paesaggistici del PPTR Puglia

03	Maggio 2023	Trasm. integr. documentale MASE - ID, VIP 8055	VEGA	Arch. A. Demajo	HR SPA
02	Dicembre 2022	Trasm. integr. documentale del MITE Prot. 0008357 - 02/11/2022 - ID, VIP 8055	VEGA	Arch. A. Demajo	HR SPA
01	Settembre 2022	Integratori AI	VEGA	Arch. A. Demajo	HR SPA
Rev.	Data	Oggetto della revisione	Elaborazione	Verifica	Approvazione

Scale: 1:20.000
 Formato: Codici Pratica: **W32BUA4**

Legenda

OPERE IMPIANTO FOTOVOLTAICO

- Area di interesse
- Cavidotto interno MT
- Cavidotto esterno AT
- Stringhe FTV
- Area stazione elettrica
- Viabilità SSE

Altre informazioni

- Limiti comunali

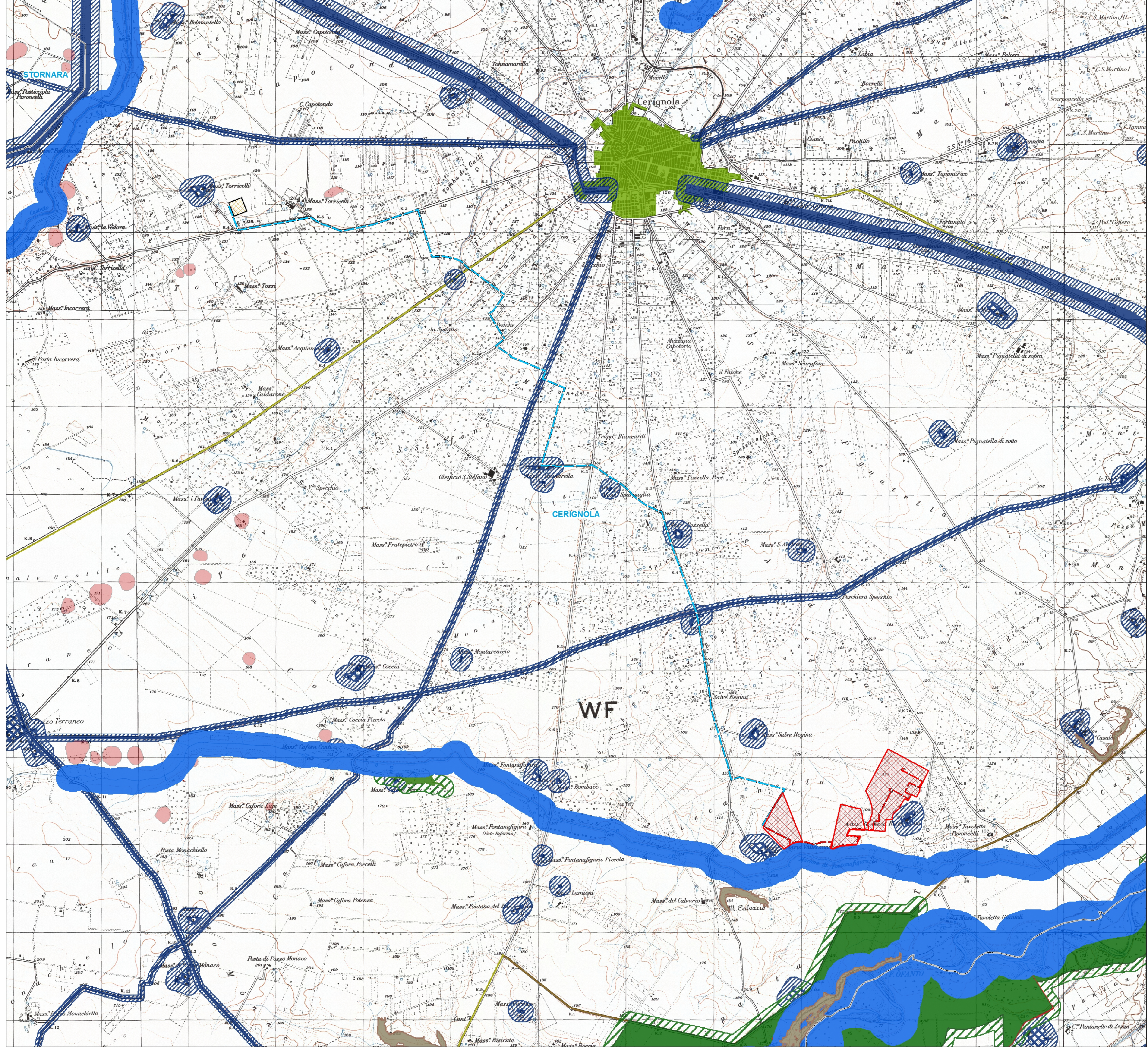

6.1.1 Componenti Geomorfologiche

Ulteriori contesti paesaggistici

- Lame e gravine
- Doline
- Geositi (fascia tutela)
- Inghiottilti
- Cordoni dunari
- Grotte
- Versanti

6.1.2 Componenti Idrologiche

Beni paesaggistici

- Territori costieri
- Aree contornate ai laghi
- Fiumi e torrenti, acque pubbliche
- Sorgenti
- Reticolo idrografico di connessione della R.E.R.
- Vincolo idrogeologico

6.2.1 Componenti Botanico Vegetazionali

Beni paesaggistici

- Boschi
- Zone umide Ramsar
- Ulteriori contesti paesaggistici
- Aree di rispetto dei boschi
- Prati e pascoli naturali
- Formazioni arbustive in evoluzione naturale

6.2.2 Componenti delle Aree Protette e dei Siti Naturalistici

Beni paesaggistici

- Parchi e riserve
- Aree e riserve naturali marine
- Parchi nazionali e riserve naturali statali
- Parchi e riserve naturali regionali
- Siti di rilevanza naturalistica
- ZPS
- SIC
- SIC MARE
- Aree di rispetto dei parchi e delle riserve regionali

6.3.1 Componenti culturali e insediative

Beni paesaggistici

- Immobili e aree di notevole interesse pubblico
- Zone gravate da usi civici validate
- Zone gravate da usi civici
- Zone di interesse archeologico
- Ulteriori contesti paesaggistici
- Testimonianza della stratificazione insediativa
- a - siti interessati da beni storico culturali
- b - aree appartenenti alla rete dei tratturi
- c - aree a rischio archeologico

6.3.2 Componenti dei Valori Percettivi

Ulteriori contesti paesaggistici

- Luoghi panoramici
- Luoghi panoramici (poligoni)
- Strade a valenza paesaggistica
- Strade a valenza paesaggistica (poligoni)
- Strade panoramiche
- Coni visuali

6.3.3 Componenti culturali e insediative

Beni paesaggistici

- Area di Rispetto delle Componenti Culturali e Insediative
- Rete tratturi
- Siti storico culturali
- Zone interesse archeologico
- Città consolidata
- Paesaggi rurali