

LEGENDA

- PARCO EOLICO**
- AREOGENERATORI
 - Sottostazione
 - Viabilità e Cavidotto interno al parco
 - Viabilità di accesso al parco
 - Cavidotto Esterno

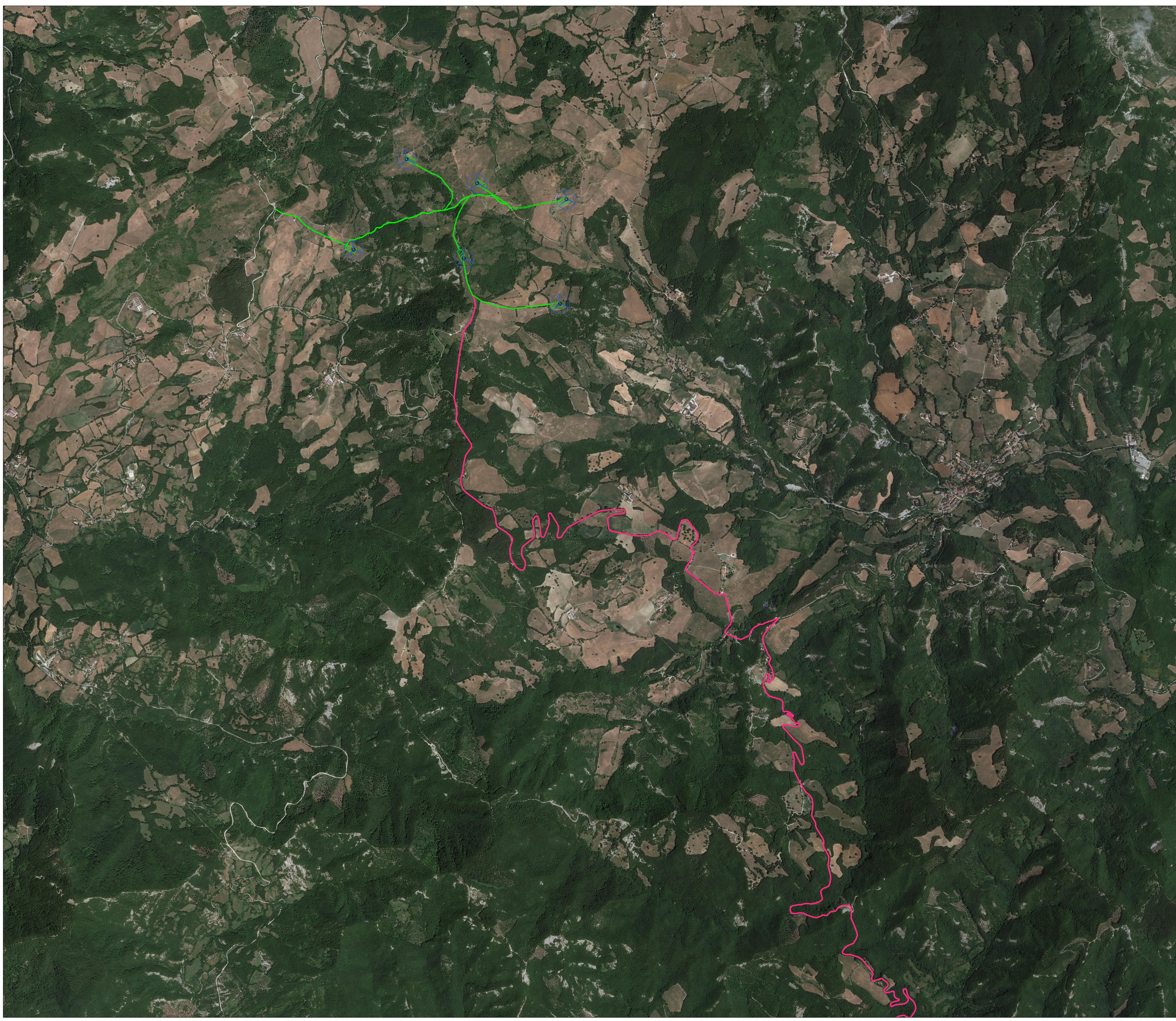

KEY PLAN - Individuazione area su ortofoto scala 1: 500 000

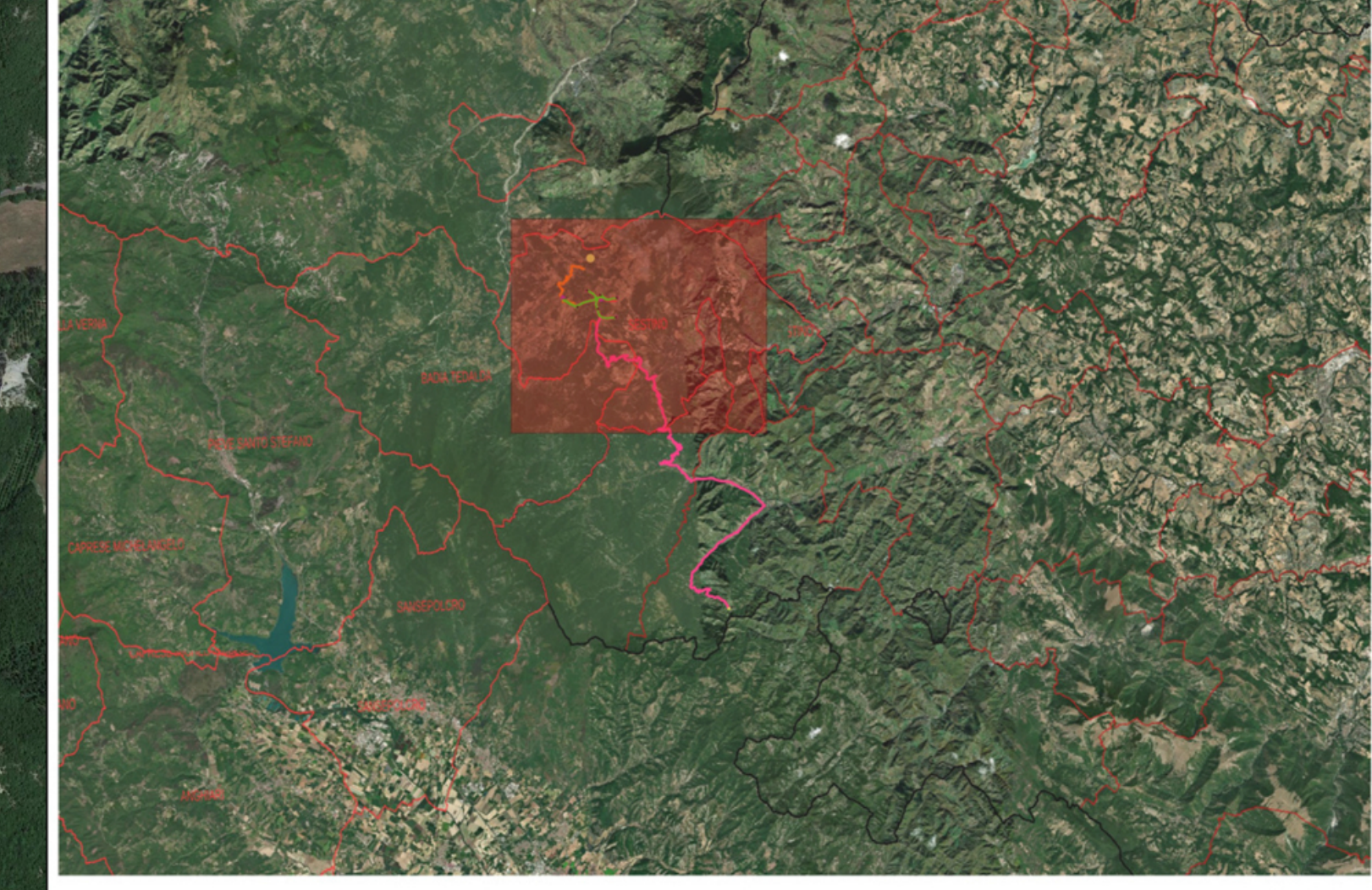

<p>Comitente: RWE RWE RENEWABLES ITALIA S.R.L. Via Andrea Doria, 41/G - 00192 Roma P.IVA/C.F. 0640370968 PEC: rwe.renewables@rweitaliasrl.it</p>							
<p>Collaborazione tecnica: PCR PCR ENERGY S.R.L. Via Nazionale -Fraz. Zuppino 54028-Spignano degli Aburni (SA) P.IVA/C.F. 05857410657 PEC: pcenergy@pec.it</p>							
<p>TITOLO DEL PROGETTO: REALIZZAZIONE DI UN IMPIANTO PER LA PRODUZIONE DI ENERGIA ELETTRICA DA FONTE EOLICA NEL COMUNE DI SESTINO (AR)</p>							
<p>Documento: PROGETTO DEFINITIVO</p>				<p>N° Documento: PESEST-P-D-0007</p>			
ID PROGETTO:	PESEST	DISCIPLINA:	PD	TIPOLOGIA:	D	FORMATO:	A0
<p>Elaborato: Inquadramento generale impianto su ortofoto area Nord</p>							
FOGLIO:	1 di 1	SCALA:	1:10000	Nome file:	PESEST-P-D-0007.pf		
<p>Progettazione: GaiaTech S.r.l. Via Beato F. Marino, snc-Z.I. 87040 Zumpano (CS) www.gaitech.it P.IVA 03487340780 REA CS239194</p>		<p>GRUPPO TECNICO Ing. Denise Esposito Ing. Gaetano De Rose Ing. Eugenio Greco Ing. Graziana Filippelli Dott. Geol. Luigi De Prezii Dott.ssa Mirian Palacios Dott.ssa Deneb Frances Oliva</p>			<p>SPECIALISTI</p>		
<p>DIRETTORE TECNICO Ing. Dario DOCIMO</p>							
Rev.	Data	Revisione	Descrizione Revisione	Redatto	Controllato	Approvato	