







LEGENDA

-  aree soggette ad occupazione temporanea
-  Aree soggette a diritto di superficie
-  Areogeneratore
-  Base torre
-  Cavidotto
-  Viabilità interna

KEY PLAN - Individuazione pala AG 06

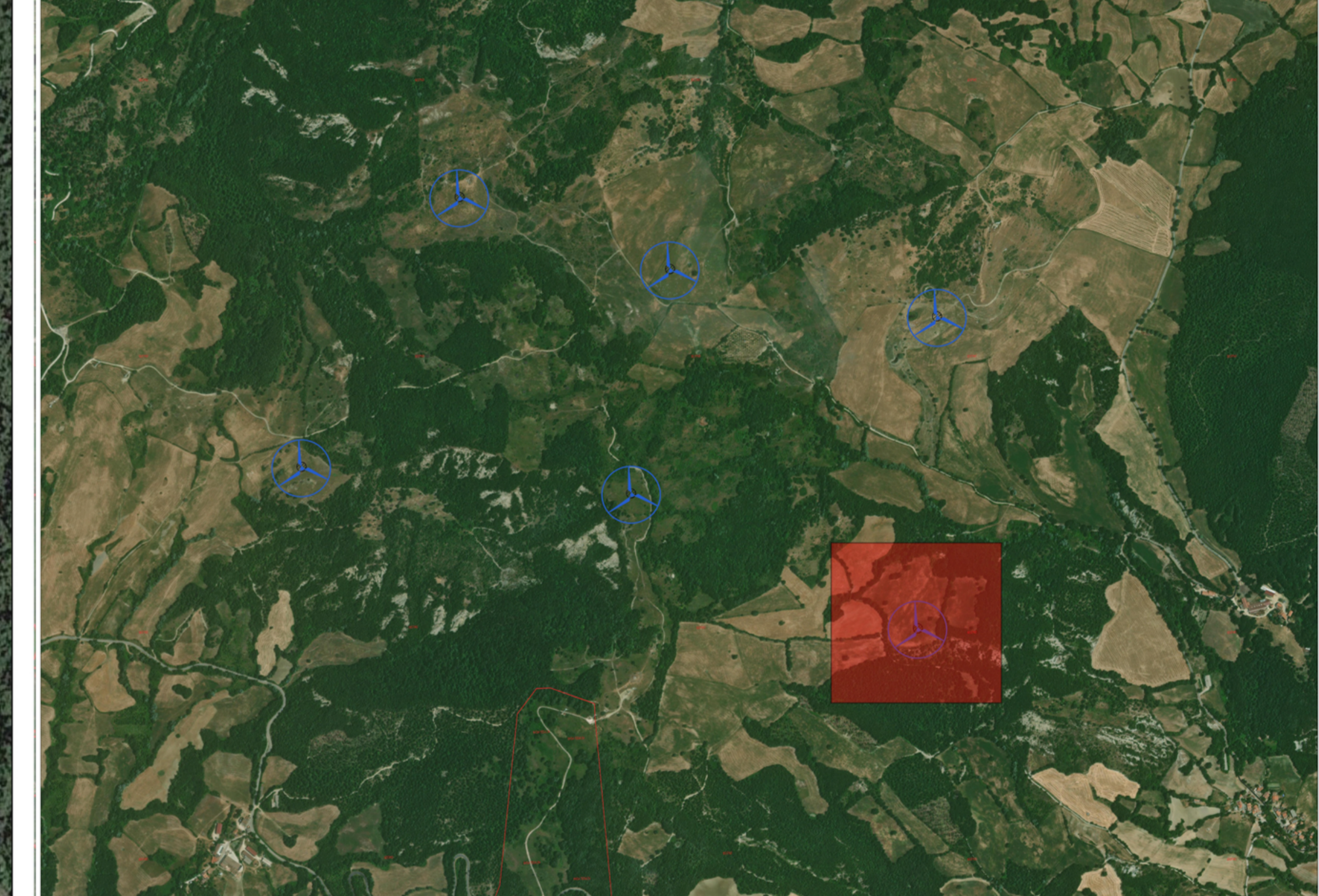

							
<p>Committente: RWE RWE RENEWABLES ITALIA S.R.L. via Andrea Doria, 41/G - 00192 Roma P.IVA/C.F. 0640370968 PEC: rwe.renewablesitalia@regatmail.it</p>							
<p>Collaborazione tecnica: PCR PCR ENERGY S.R.L. via Nazionale -Fraz. Zuppino 54028-Sigignano degli Aburni (SA) P.IVA/C.F. 05857410657 PEC: pcenergy@pec.it</p>							
<p>REALIZZAZIONE DI UN IMPIANTO PER LA PRODUZIONE DI ENERGIA ELETTRICA DA FONTE EOLICA NEL COMUNE DI SESTINO (AR)</p>							
Documento: PROGETTO DEFINITIVO				N° Documento: PESEST-P-D-0015			
ID PROGETTO:	PESEST	DISCIPLINA:	PD	TIPOLOGIA:	D	FORMATO:	A0
Elaborato: Individuazione AG06 su ortofoto							
FOGLIO:	1 di 1	SCALA:	1:500	Nome file:	PESEST-P-D-0015.pdf		
<p>Progettazione:  GaiaTech S.r.l. Via Beato F. Marino, snc-Z.I. 87040 Zumpano (CS) www.gaitech.it P.IVA 03487340780 REA CS239194</p>		<p>GRUPPO TECNICO Ing. Denise Esposito Ing. Gaetano De Rose Ing. Eugenio Greco Ing. Graziana Filippelli Dott. Geol. Luigi De Prezii Dott.ssa Mirian Palacios Dott.ssa Deneb Frances Oliva</p>			<p>SPECIALISTI</p>		
<p>DIRETTORE TECNICO Ing. Dario DOCIMO</p> 							
Rev.	Data	Revisione	Disotazione	Revisione	Redatto	Controllato	Approvato