

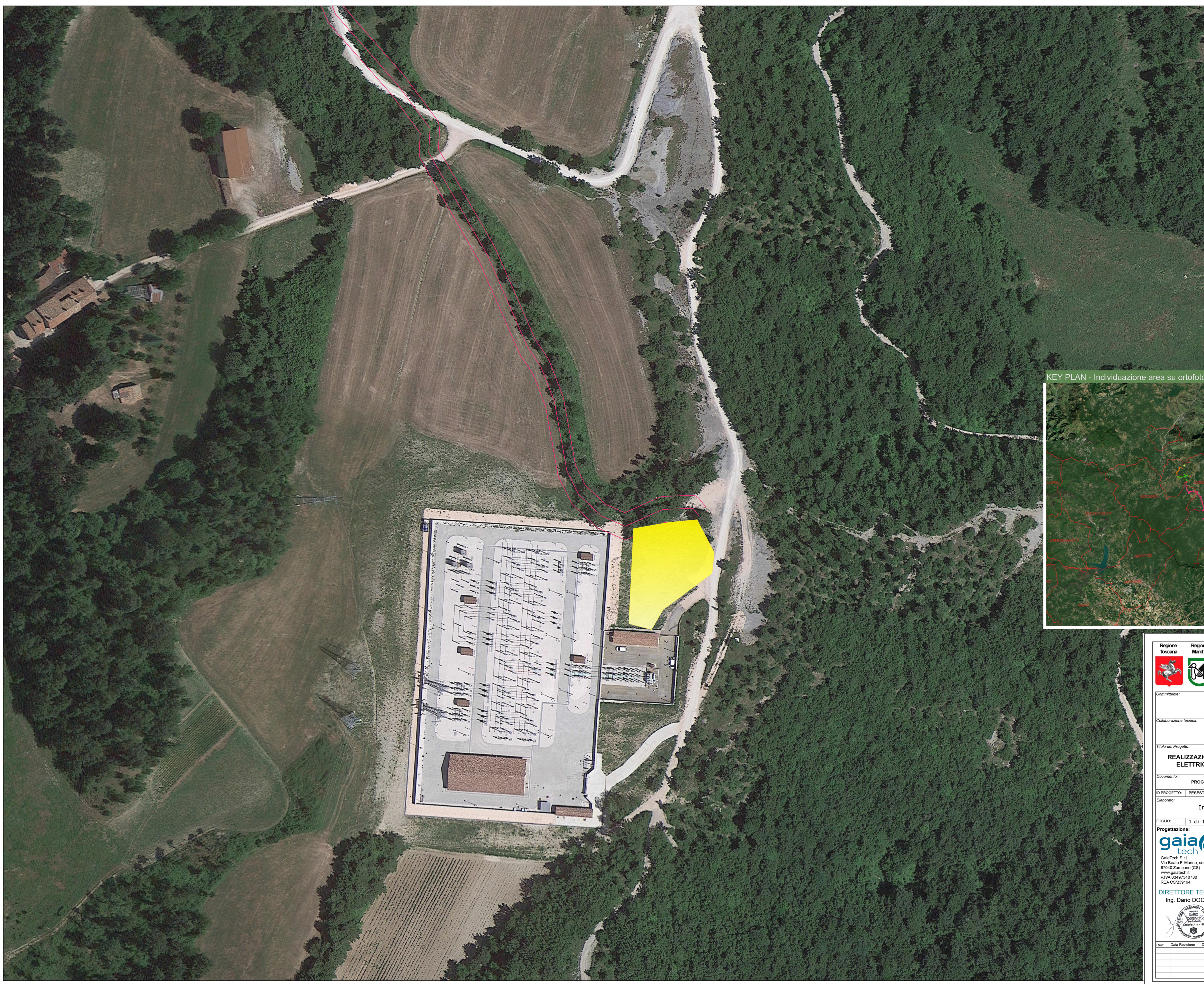

LEGENDA

- Sottostazione
- Cavidotto

KEY PLAN - Individuazione area su ortofoto scala 1: 500 000

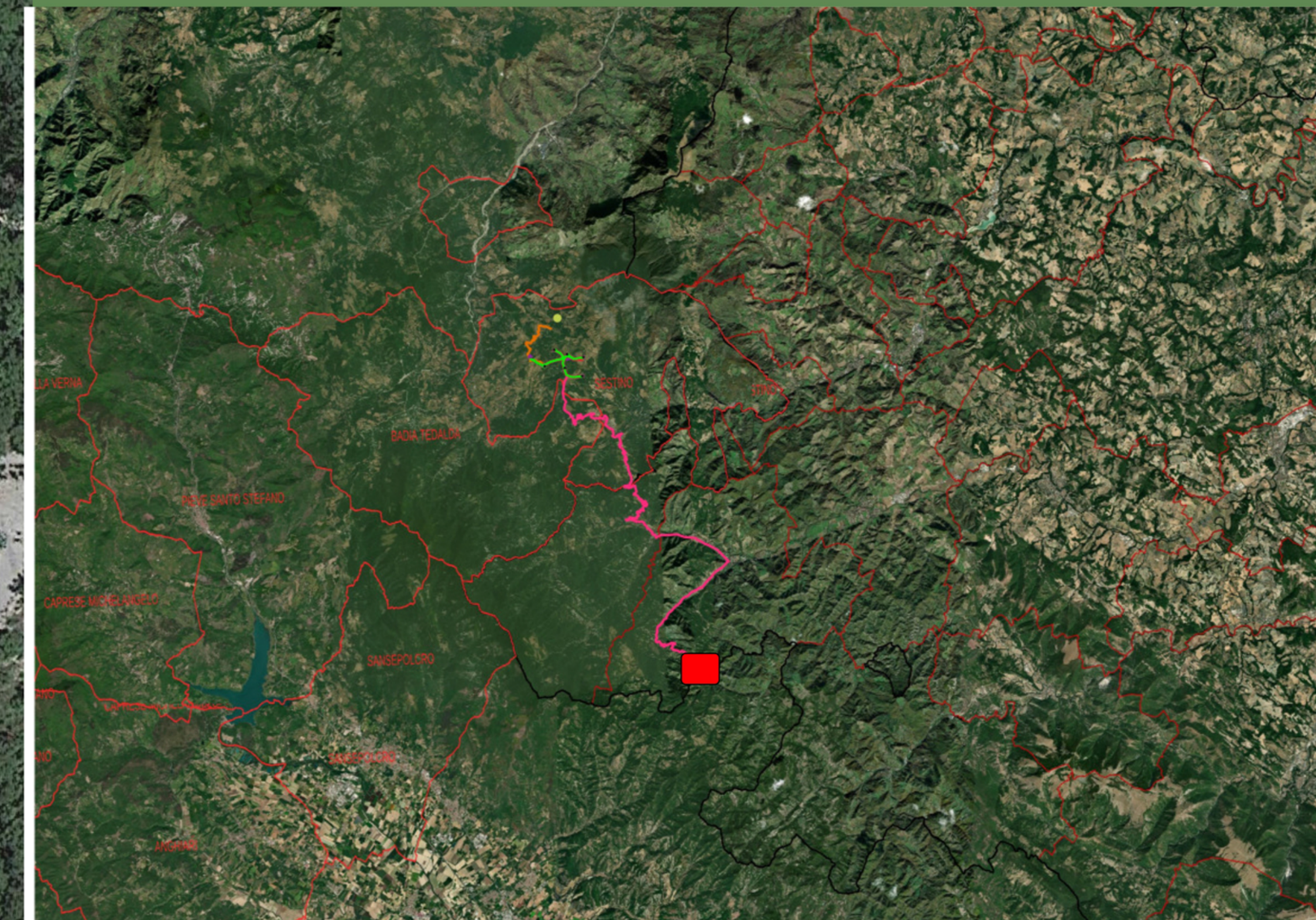

Comittente: **RWE** RWE RENEWABLES ITALIA S.R.L.  
 via Andrea Doria, 41/G - 00192 Roma  
 P.IVA/C.F. 06400370968  
 PEC: rwerenreableitaliasrl@legaimail.it

Collaborazione tecnica: **PCR** PCR ENERGY S.R.L.  
 via Nazionale - Fraz. Zuppino  
 84029-Sigignano degli Alburni (SA)  
 P.IVA/C.F. 05487510627  
 PEC: pcenergy@pec.it

Titolo del Progetto: **REALIZZAZIONE DI UN IMPIANTO PER LA PRODUZIONE DI ENERGIA ELETTRICA DA FONTE EOLICA NEL COMUNE DI SESTINO (AR)**

Documento: **PROGETTO DEFINITIVO** N° Documento: **PESEST-P-D-0016**

ID PROGETTO:	PESEST	DISCIPLINA:	PD	TIPOLOGIA:	D	FORMATO:	A0
--------------	--------	-------------	----	------------	---	----------	----

Elaborato: **Individuazione sottostazione su ortofoto**

FOLLIO: **1 d1 1** SCALA: **1:500** Nome file: **PESEST-P-D-0016.pdf**

Progettazione: **gaia tech** GRUPPO TECNICO SPECIALISTI  
 GaiaTech S.r.l.  
 Via Beato P. Marino, snc-Z.I.  
 87040 Zumpano (CS)  
 www.gaitech.it  
 P.IVA 03497340780  
 REA CS/239194

Ing. Denise Esposito  
 Ing. Gaetano De Rose  
 Ing. Eugenio Greco  
 Ing. Graziana Filippelli  
 Dott. Geol. Luigi De Prezili  
 Dott.ssa Miriam Palacios  
 Dott.ssa Deneb Frances Oliva

DIRETTORE TECNICO  
 Ing. Dario DOCIMO



Rev.	Data	Revisione	Descrizione Revisione	Redatto	Controllato	Approvato