

Planimetria campo base su ctr  
Scala 1:5000

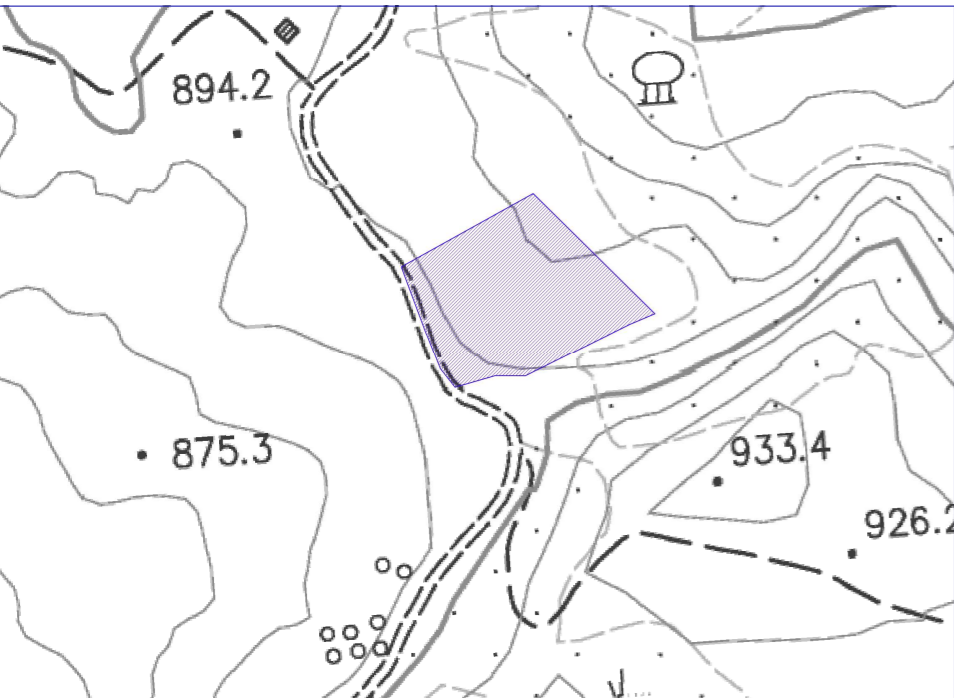

Planimetria campo base su catastale  
Scala 1:5000

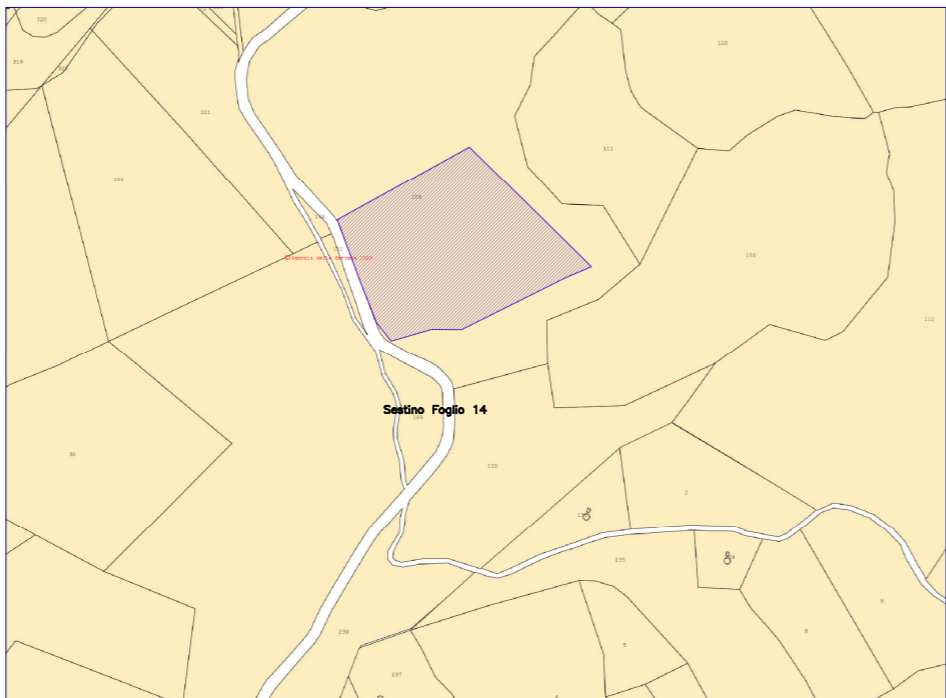

Planimetria terre e rocce da scavo su ctr  
Scala 1:5000

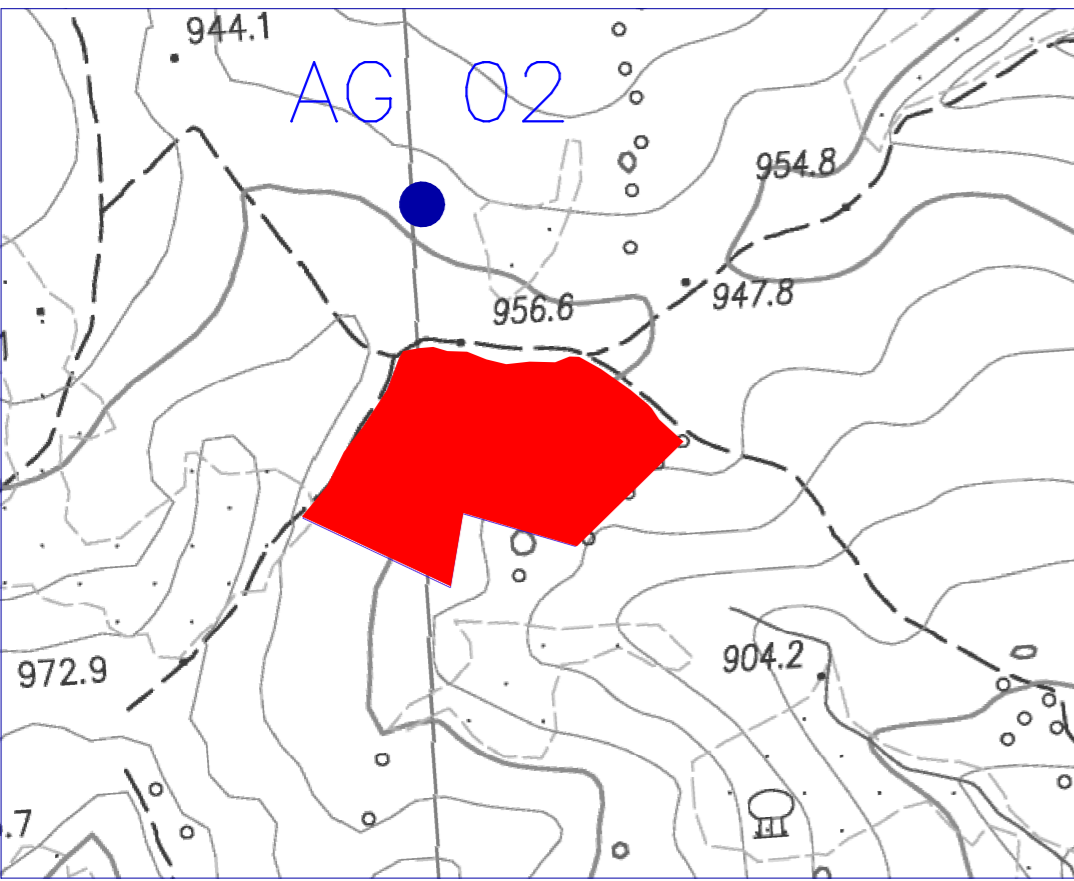

Planimetria terre e rocce da scavo su catastale  
Scala 1:5000

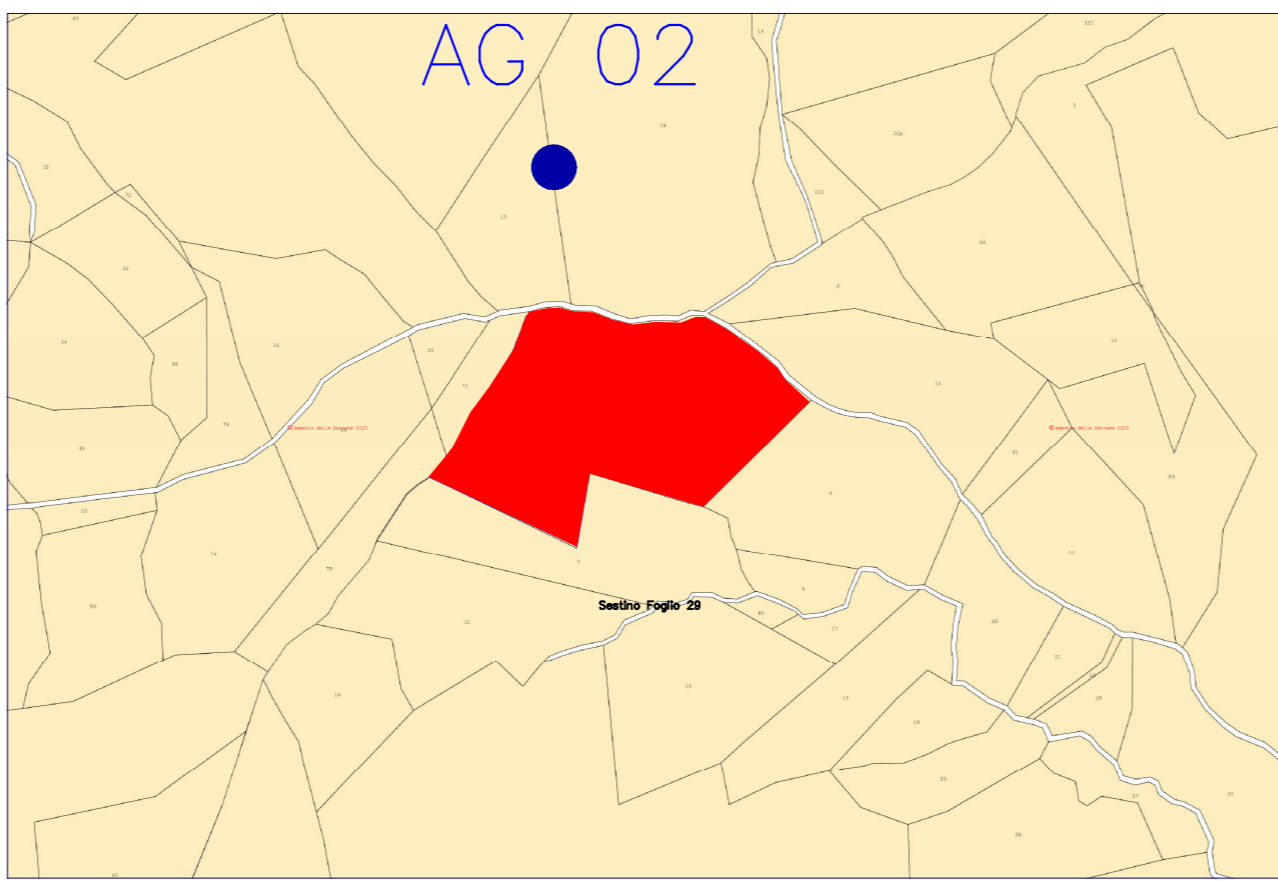

key plan  
Scala 1:20000

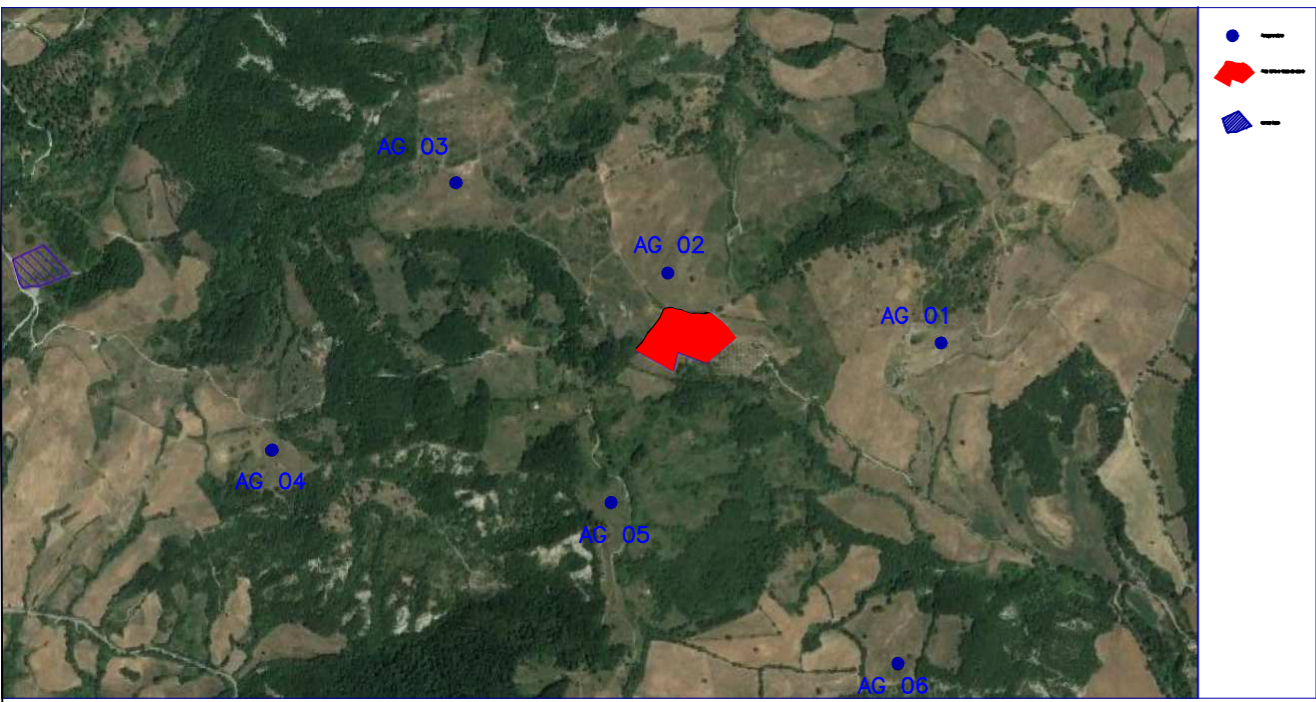

Regione Toscana	Regione Marche	Provincia di Arezzo	Provincia di Pesaro-Urbino	Comune di Sestino	Comune di Badia Tedalda	Comune di Borgo Pace	Comune di Mercatello sul Metauro

**Committente:**  
**RWE RENEWABLES ITALIA S.R.L.**  
 via Andrea Doria, 41/G - 00192 Roma  
 P.IVA/C.F. 06400370968  
 PEC: rwerenewablesitaliasrl@legalmail.it

**Collaborazione tecnica:**  
**PCR ENERGY S.R.L.**  
 via Nazionale -Fraz. Zuppino  
 84029-Sicignano degli Alburni (SA)  
 P.IVA/C.F. 05857410657  
 PEC: pcenergy srl@pec.it

**Titolo del Progetto:**  
**REALIZZAZIONE DI UN IMPIANTO PER LA PRODUZIONE DI ENERGIA ELETTRICA DA FONTE EOLICA NEL COMUNE DI SESTINO (AR)**

**Documento:** **PROGETTO DEFINITIVO OPERE CIVILI**      N° Documento: **PESEST-P.D-0058**

ID PROGETTO:	PESEST	DISCIPLINA:	PD	TIPOLOGIA:	D	FORMATO:	360 x 500
--------------	--------	-------------	----	------------	---	----------	-----------

**Elaborato:**  
**Planimetria di dettaglio delle opere**

FOGLIO:      SCALA:      1:5000      Nome file: PESEST-P.D-0058.pdf

**Progettazione:**  
  
 GaiaTech S.r.l.  
 Via Beato F. Marino, snc-Z.I.  
 87040 Zuppano (CS)  
 www.gaitech.it  
 P.IVA 03497340780  
 REA CS/239194

**GRUPPO TECNICO**  
 Ing. Denise Esposito  
 Ing. Gaetano De Rose  
 Ing. Eugenio Greco  
 Ing. Graziana Filippelli  
 Dott. Geol. Luigi De Prezii  
 Dott.ssa Mirian Palacios  
 Dott.ssa Deneb Frances Oliva

**SPECIALISTI**  
 Arch. Dott. Antonio Mesisca

**DIRETTORE TECNICO**  
 Ing. Dario DOCIMO

Rev.	Data Revisione	Descrizione Revisione	Redatto	Controllato	Approvato