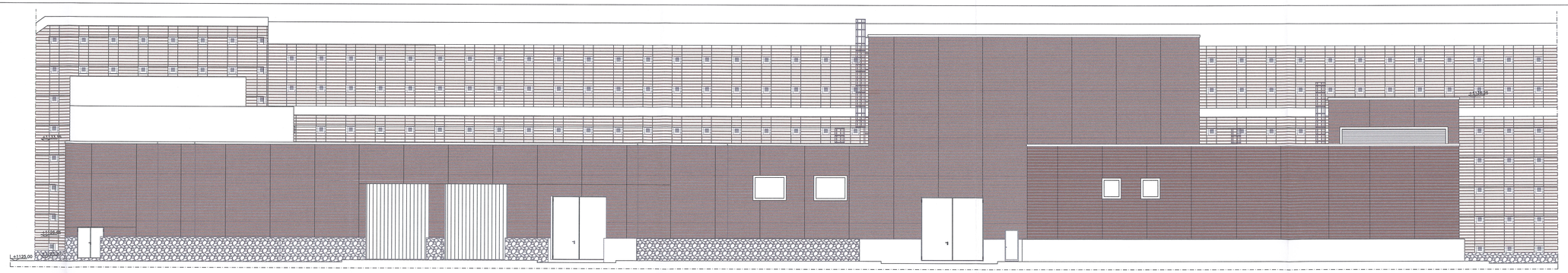

PROSPETTO FACCIATA OVEST

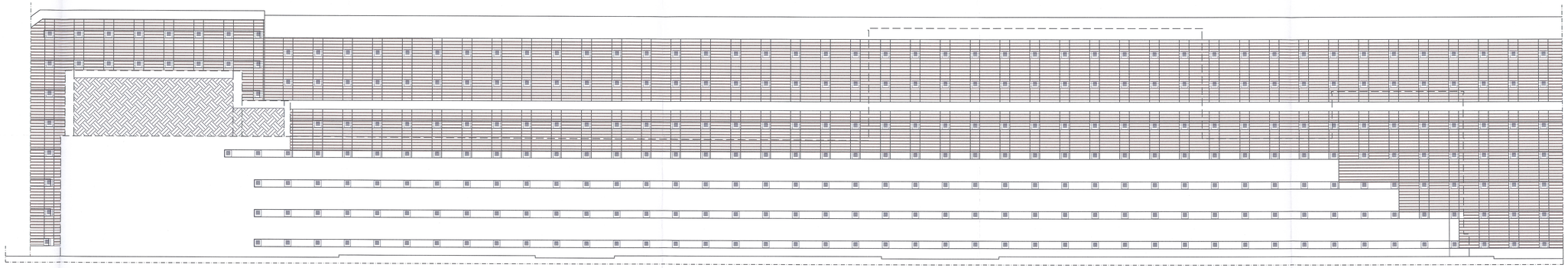

PROSPETTO FACCIATA OVEST

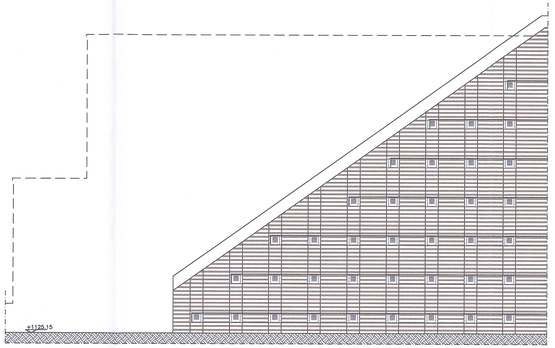

PROSPETTO FACCIATA NORD

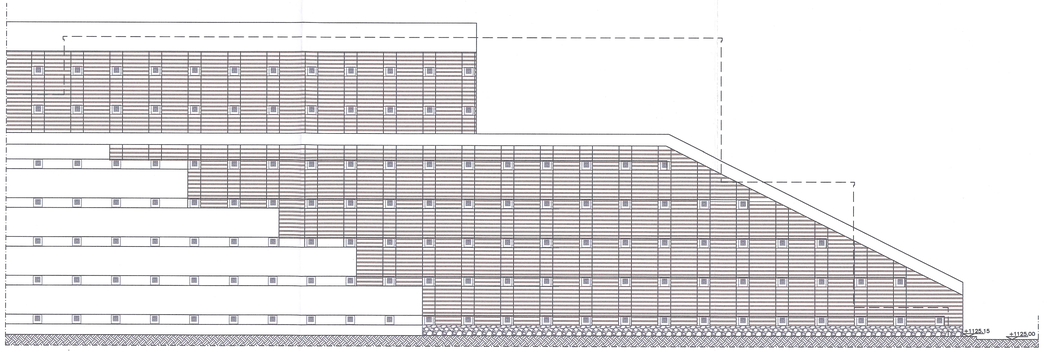

PROSPETTO FACCIATA SUD

PARTICOLARE RIVESTIMENTO IN LEGNO BERLINESE - PIANTA

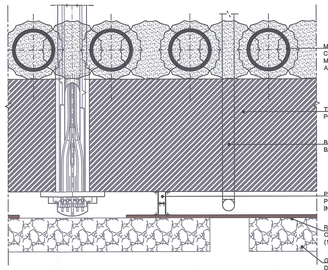

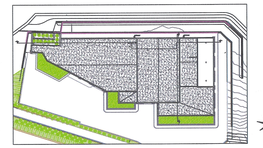

PIANO DI LOCALIZZAZIONE / VUE D'ENSEMBLE

SCALA GRAFICA / ECHELLE GRAPHIQUE

0 1 2 5 10 m

REFERENCES / RIFERIMENTI:

PD2-C3A-TS3-0447_26-47-35_30-02 Planimetria della berlinese

PD2-C3A-TS3-0448_26-47-35_40-01 Sviluppata della berlinese

PD2-C3A-TS3-0450_26-47-35_40-03 Dettagli tipici della berlinese

LIAISON LYON - TURIN / COLLEGAMENTO TORINO - LIONE

Partie commune franco-italienne
Section transfrontalière

Parte comune italo-francese
Sezione transfrontaliera

NOUVELLE LIGNE LYON TURIN - NUOVA LINEA TORINO LIONE
PARTIE COMMUNE FRANCO-ITALIENNE - PARTE COMUNE ITALO-FRANCESE

REVISION DE L'AVANT-PROJET DE REFERENCE - REVISIONE DEL PROGETTO DEFINITIVO
CUP C11J05000030001

GENIE CIVIL - OPERE CIVILI

TUNNEL DE BASE - TUNNEL DI BASE
TETE ET ESPLANADE - EXCAVATION ET OUVRAGES DE SOUTENEMENT
IMBOCCO E PIAZZALE - SCAVI E OPERE DI SOSTEGNO E PROTEZIONE

PROJET ARCHITECTURAL - REVETEMENT EN BOIS DE LA BERLINOISE
PROGETTO ARCHITETTONICO - RIVESTIMENTO IN LEGNO BERLINESE

Indice	Data / Date	Modificazione / Modifiche	Elaborato / Conceptuato da	Verifica per / Controllato da	Autorizzato per / Autorizzato da
0	08/01/2013	Première diffusion / Prima emissione	G.VERGNANO D. BRUSASCHETTO (Dr. Quaranta)	M. RUSSO C. CONSIENE	L. CHANTRON M. PANTALEO
A	08/02/2013	Révision suite aux commentaires LTF / Revisione a seguito commenti LTF	G.VERGNANO D. BRUSASCHETTO (Dr. Quaranta)	M. RUSSO C. CONSIENE	L. CHANTRON M. PANTALEO

Tecnimont Civil Construction
Dott. Ing. Aldo Mancarella
Ordine Ingegneri Prov. TO n. 6271 R

DOTT. ING. RUSSO MARCO
INCRITTO ALL'ALBO PROFESSIONALE
COL. N. 12388

Code Doc	P	D	2	C	3	A	T	S	3	0	4	7	3	A	A	P	P	L	A
	Piano / Face			Sigla / Sigle			Emettitore / Emettente			Numero				Indice	Statut / Statu			Type / Tipo	

INDIRIZZO GEO / ADRESSE GEO	C3A	#	#	26	47	35	40	07

ÉCHELLE / SCALA
1:100 - 1:10

LTF
LYON TURIN FERROVIAIRE

LTF sas - 1001 Avenue de la Boisse BP 80601 - F-73008 CHAMBERY CEDEX (France)
Tél.: +33 (0) 4.79.68.56.50 - Fax: +33 (0) 4.79.68.56.75
RCS Chambéry 439 556 952 - TVA FR 04336556952
Propriété LTF Tous droits réservés - Propriété LTF Tutti i diritti riservati

Co-funded by the Intermediate Bodies of the Lyon Turin Ferroviaire (CIG-TRAN)

Ministère de l'Ecologie, du Développement et de l'Aménagement Durables (MEDAD)