

# COMUNI DI PACECO E TRAPANI

Provincia di Trapani

ISTANZA di Valutazione di Impatto Ambientale Nazionale,  
ai sensi del D.L. 92/2021 e del D.lgs 152/2006 e s.m.i.

Committenza

**TRAPANI PV S.r.l.**

Realizzazione di Impianto Fotovoltaico a terra, Connesso alla RTN  
di Trapani pari a 65,54 MWp

Progettazione



DOTT. VALENTINO VITALE  
ARCHEOLOGO I FASCIA  
iscritto dal 12/12/2019 (n. 1311)  
OPERATORE ABILITATO  
ARCHEOLOGIA PREVENTIVA  
iscritto dal 06/11/2012 (n. 2319)  
P. IVA 02028000764

Codice documento

Titolo documento

DEF.REL.16  
TAV. 6

VPIA  
Verifica Preventiva dell'Interesse Archeologico  
CARTA DEL POTENZIALE ARCHEOLOGICO

Revisione Elaborato

N. REV.	DATA REV.	DESCRIZIONE REVISIONE	REDAZIONE	APPROVAZIONE
0	Aprile 2023	Prima emissione	Dott. Valentino Vitale	Ing. Piero Farenti

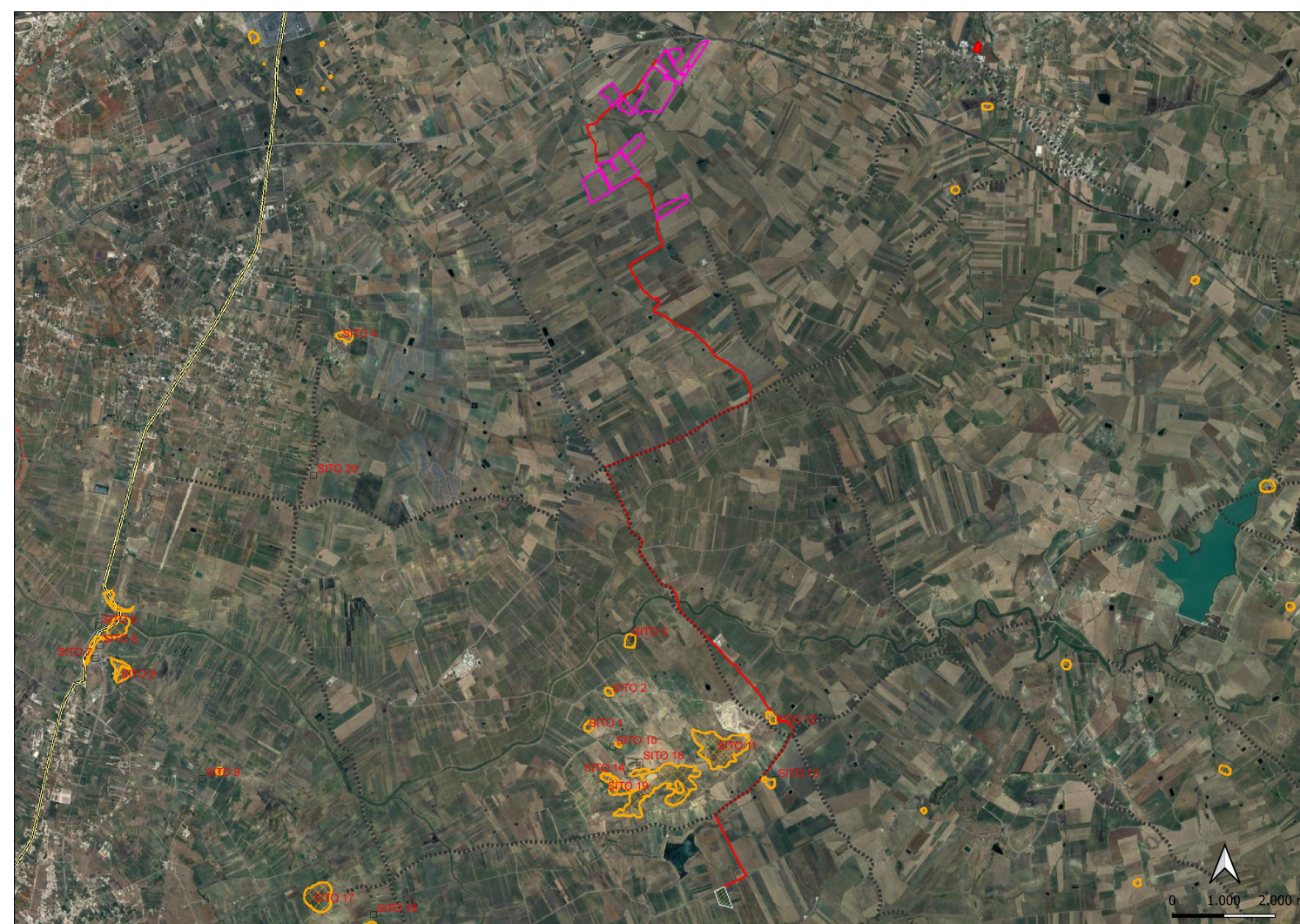
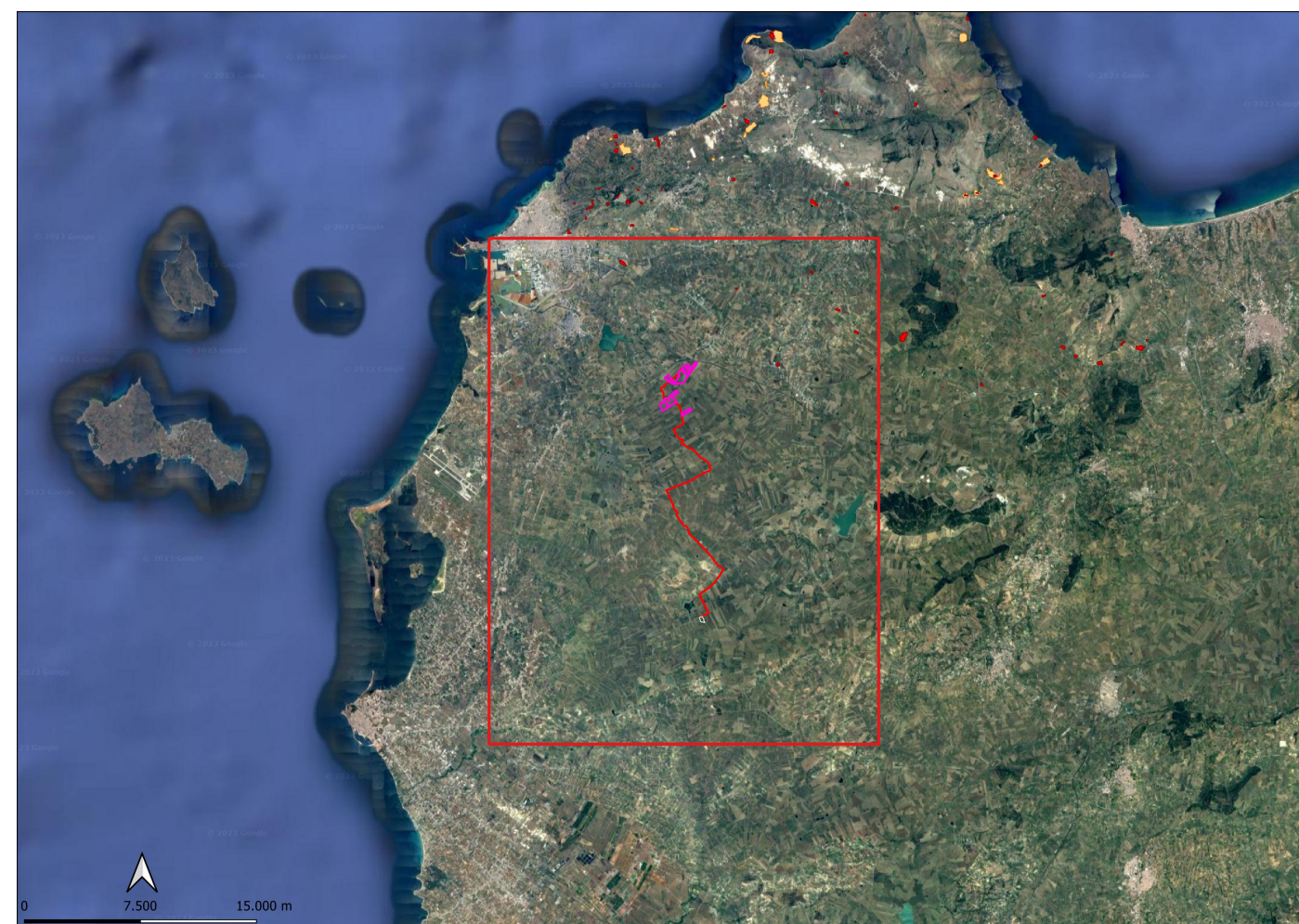

IMPIANTO FOTOVOLTAICO A TERRA DELLA POTENZA NOMINALE  
DI 65,54 MWP CONNESSO ALLA RTN  
Comuni di Paceco e Trapani  
Provincia di Trapani

COMMITTENTE:  
Horus Green Energy Investment - Viale Parioli, 10 -  
00197 Roma (RM) - www.horus-gei.com



0	04/2023	LIVELLO PROGETTUALE				
REV.	DATA	PROGETTO ESECUTIVO	V. VITALE	V. VITALE	A.FARENTI	Foglio 2 di 5
Il tecnico:		DOTT. VALENTINO VITALE		ELABORATO	VERIFICATO	APPROVATO
		 ARCHEOLOGO I FASCIA scritto dal 12/12/2019 (n. 1311) OPERATORE ABILITATO ARCHEOLOGIA PREVENTIVA iscritto dal 06/11/2018 (n. 2319) P. IVA 02028000764		N. ELABORATO TAV. 6		Scala 1:20.000

### CARTA DEL POTENZIALE ARCHEOLOGICO

#### LEGENDA

- VRP\_Carta del potenziale
- potenziale alto
- potenziale medio
- potenziale basso
- potenziale nullo
- potenziale non valutabile
- Area impianto
- Percorso cavidotto
- Vincoli Archeologici art.10 D.lgs. 42/04

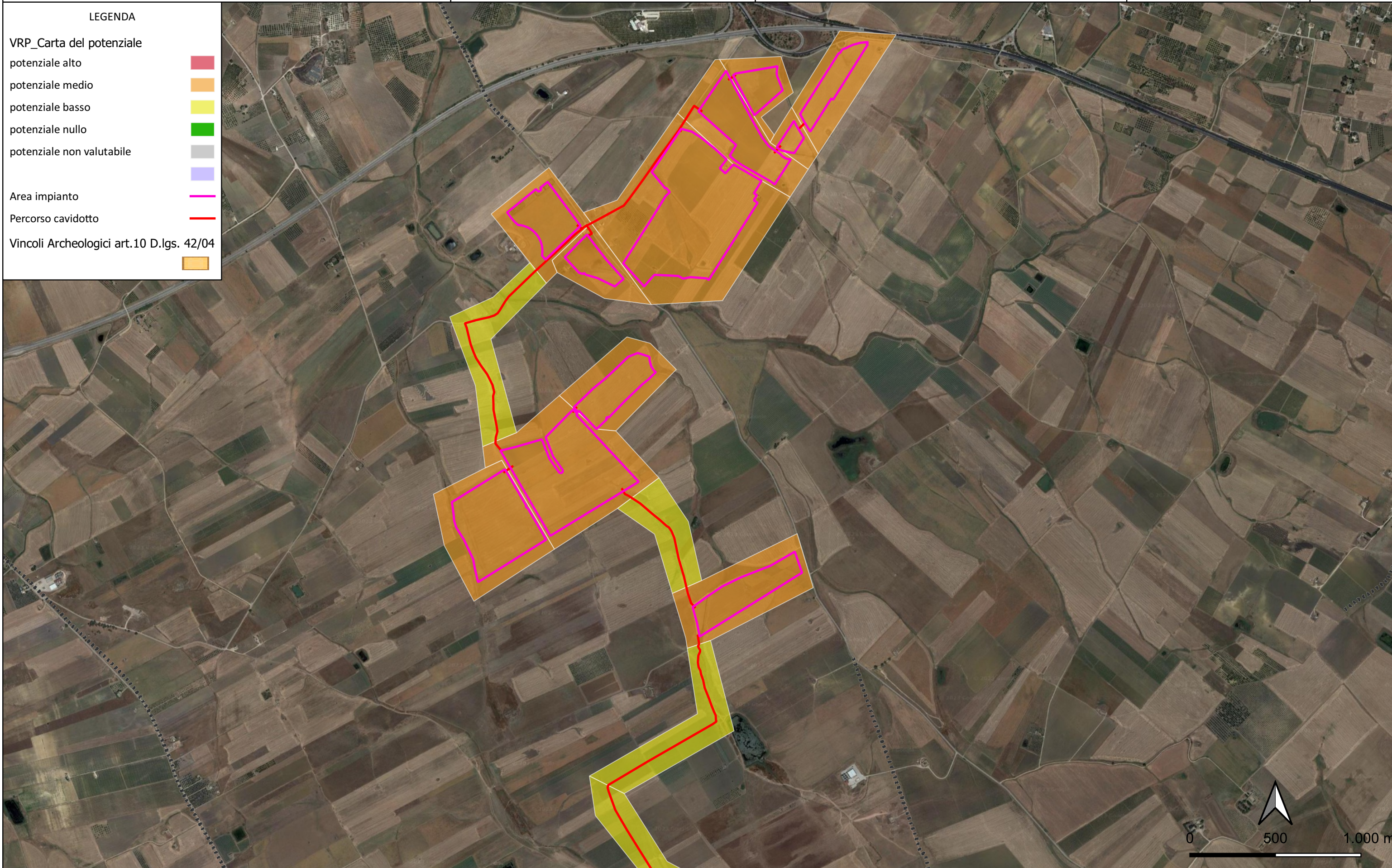



0	04/2023	LIVELLO PROGETTUALE
REV.	DATA	PROGETTO ESECUTIVO
Il tecnico:		DOTT. VALENTINO VITALE ARCHEOLOGO 1 FASCIA scritto dal 12/12/2019 (n. 1311) OPERATORE ABILITATO ARCHEOLOGIA PREVENTIVA iscritto dal 06/11/2018 (n. 2319) P. IVA 02028000764

V. VITALE	V. VITALE	A.FARENTI
ELABORATO	VERIFICATO	APPROVATO
N. ELABORATO TAV. 6		

CARTA DEL POTENZIALE ARCHEOLOGICO

LEGENDA

VRP_Carta del potenziale	
potenziale alto	
potenziale medio	
potenziale basso	
potenziale nullo	
potenziale non valutabile	
Area impianto	
Percorso cavidotto	
Vincoli Archeologici art.10 D.lgs. 42/04	





0	04/2023	LIVELLO PROGETTUALE
REV.	DATA	PROGETTO ESECUTIVO
Il tecnico:		DOTT. VALENTINO VITALE
		ARCHEOLOGO I FASCIA scritto dal 12/12/2019 (n. 1311)
		OPERATORE ABILITATO ARCHEOLOGIA PREVENTIVA scritto dal 06/11/2018 (n. 2319)
		P. IVA 02028000764

V. VITALE	V. VITALE	A.FARENTI
ELABORATO	VERIFICATO	APPROVATO
N. ELABORATO TAV. 6		

CARTA DEL POTENZIALE ARCHEOLOGICO

LEGENDA

VRP_Carta del potenziale	
potenziale alto	
potenziale medio	
potenziale basso	
potenziale nullo	
potenziale non valutabile	
Area impianto	
Percorso cavidotto	
Vincoli Archeologici art.10 D.lgs. 42/04	

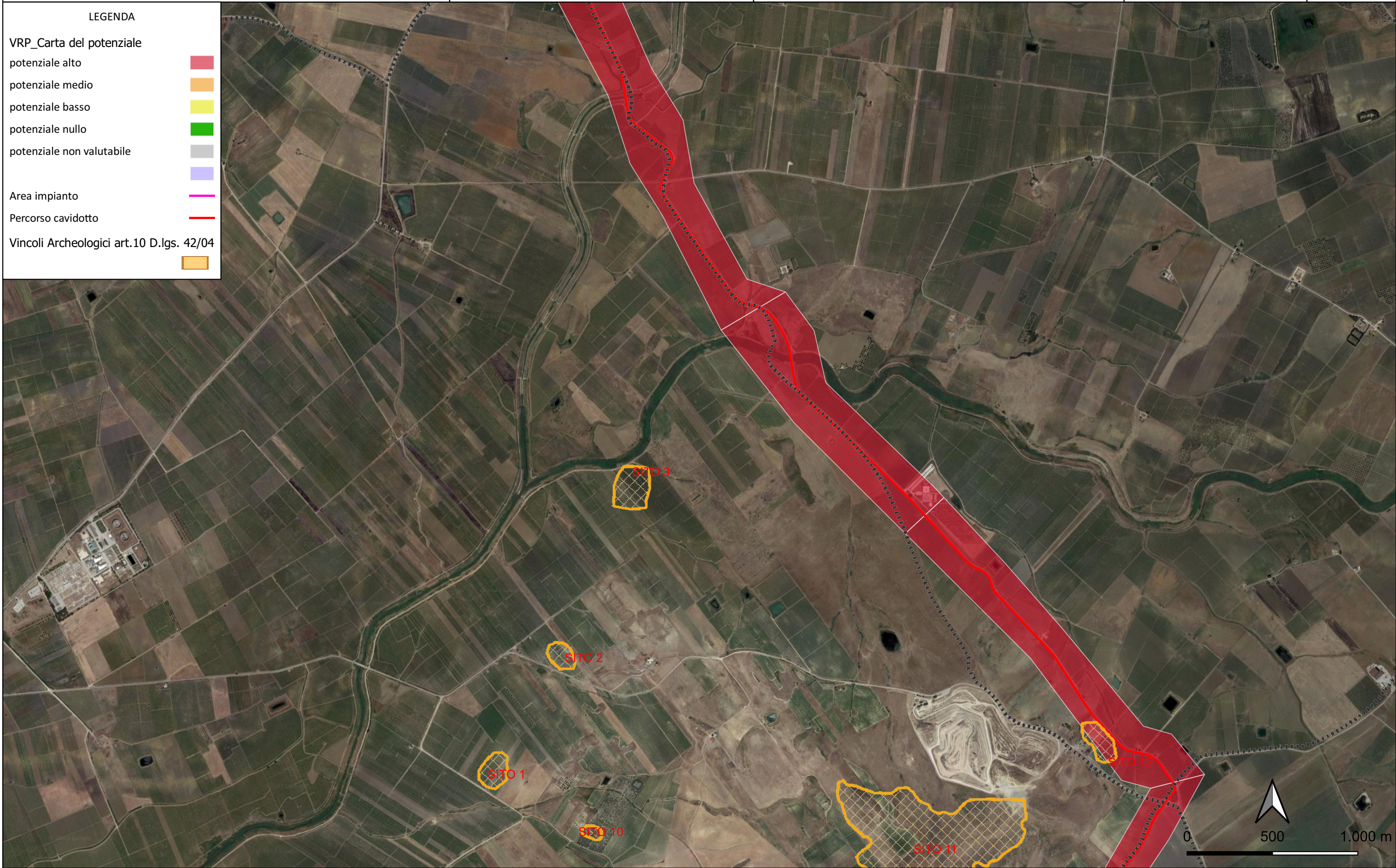



0	04/2023	LIVELLO PROGETTUALE
REV.	DATA	PROGETTO ESECUTIVO
Il tecnico:		DOTT. VALENTINO VITALE ARCHEOLOGO I FASCIA <small>(scritto dal 12/12/2019 (n. 1311))</small> OPERATORE ABILITATO ARCHEOLOGIA PREVENTIVA <small>(scritto dal 06/11/2018 (n. 2319))</small> P. IVA 02028000764

V. VITALE	V. VITALE	A.FARENTI
ELABORATO	VERIFICATO	APPROVATO
N. ELABORATO TAV. 6		

CARTA DEL POTENZIALE ARCHEOLOGICO

LEGENDA

VRP_Carta del potenziale	
potenziale alto	
potenziale medio	
potenziale basso	
potenziale nullo	
potenziale non valutabile	
Area impianto	
Percorso cavidotto	
Vincoli Archeologici art.10 D.lgs. 42/04	

