

COMUNI DI PACECO E TRAPANI

Provincia di Trapani

**ISTANZA di Valutazione di Impatto Ambientale Nazionale,
ai sensi del D.L. 92/2021 e del D.lgs 152/2006 e s.m.i.**

Committenza

TRAPANI PV S.r.l.

**Realizzazione di Impianto Fotovoltaico a terra, Connesso alla RTN
di Trapani pari a 65,54 MWp**

Progettazione



Ing. Piero Farenti

Codice documento

Titolo documento

DEF.TAV.15

PIANO PARTICELLARE DI ESPROPRIO GRAFICO

Revisione Elaborato

N. REV.	DATA REV.	DESCRIZIONE REVISIONE	REDAZIONE	APPROVAZIONE
0	Aprile 2023	Prima emissione	Ing. Andrea Farenti	Ing. Piero Farenti

Comune	Foglio	Particella	Porz	Qualità	Class e	dim. Area	ha	are	ca	Reddito dominicale	Reddito agrario	ml.	larghezza	mq.	Nominativo o denominazione	Codice fiscale	Titolarità	Quota	
TRAPANI	292	262		VIGNETO	3	1.220,00	0	12	20	Euro: 8,82	Euro: 4,41	80,35	5,00	401,75	DEMANIO DELLA REGIONE SICILIANA RAMO AGRICOLTURA E FORESTE		Proprieta'	1000/1000	
TRAPANI	292	261		VIGNETO	3	1.200,00	0	12	0	Euro: 8,68	Euro: 4,34	70,60	5,00	353,00	DEMANIO DELLA REGIONE SICILIANA RAMO AGRICOLTURA E FORESTE		Proprieta'	1000/1000	
TRAPANI	292	259		SEMINATIVO	3	1.020,00	0	10	20	Euro: 4,74	Euro: 1,84	67,70	5,00	338,50	DEMANIO DELLA REGIONE SICILIANA RAMO AGRICOLTURA E FORESTE		Proprieta'	1000/1000	
TRAPANI	292	257		SEMINATIVO	3	790,00	0	7	90	Euro: 3,67	Euro: 1,43	65,40	5,00	327,00	DEMANIO DELLA REGIONE SICILIANA RAMO AGRICOLTURA E FORESTE		Proprieta'	1000/1000	
TRAPANI	292	255		SEMINATIVO	3	950,00	0	9	50	Euro: 4,42	Euro: 1,72	67,15	5,00	335,75	INTESTAZIONE MANCANTE				
TRAPANI	292	253		SEMINATIVO	3	1.360,00	0	13	60	Euro: 6,32	Euro: 2,46	39,80	5,00	199,00	DEMANIO DELLA REGIONE SICILIANA RAMO AGRICOLTURA E FORESTE		Proprieta'	1000/1000	
TRAPANI	292	319		SEMINATIVO	3	34.419,00	3	44	19	Euro: 159,98	Euro: 62,22	516,70	5,00	2583,50	COLOMBA SALVATORE nato a VALDERICE (TP) il 23/03/1978	CLMSVT78C23G319Z	Proprieta'	1/1	
TRAPANI	292	6		SEMINATIVO	3	55.420,00	5	54	20	Euro: 257,60	Euro: 100,18	296,40	5,00	1482,00	MINORE FRANCESCA MARIA ROSA nata a CASTELLAMMARE DEL GOLFO (TP) il 03/09/1947 PLAIA ROSA nata a CASTELLAMMARE DEL GOLFO (TP) il 29/09/1926	MNRFNC47P43C130Y PLARSO26P69C130B	Nuda proprieta' Usufrutto	1000/1000 1000/1000	
TRAPANI	284	260		SEMINATIVO	3	3.150,00	0	31	50	Euro: 14,64	Euro: 5,69	32,75	5,00	163,75	DEMANIO DELLA REGIONE SICILIANA RAMO AGRICOLTURA E FORESTE		Proprieta'	1000/1000	
TRAPANI	284	38AA		VIGNETO	3	1.956,00	0	19	56	Euro:14,14 (*)	Euro:7,07	171,60	5,00	858,00	MINORE FRANCESCA MARIA ROSA nata a CASTELLAMMARE DEL GOLFO (TP) il 03/09/1947	MNRFNC47P43C130Y	Nuda proprieta'	1000/1000	
		38AB		SEMINATIVO	3	6.154,00	0	61	54	Euro:28,60 (*)	Euro:11,12	0,00	0,00	0,00	PLAIA ROSA nata a CASTELLAMMARE DEL GOLFO (TP) il 29/09/1926	PLARSO26P69C130B	Usufrutto	1000/1000	
		38AC		PASCOLO	1	1.470,00	0	14	70	Euro:3,04 (*)	Euro:1,29	0,00	0,00	0,00					
TRAPANI	284	17		VIGNETO	3	144.500,00	14	45	0	Euro: 1044,79	Euro: 522,40	57,80	5,00	289,00	MINORE ANTONIO nato a TRAPANI (TP) il 04/03/1962 MINORE FRANCESCA nata a TRAPANI (TP) il 14/01/1953	MNRNTN62C04L331B MNRFNC53A54L331O	Proprieta' Proprieta'	1/2 1/2	
TRAPANI	284	45AA		SEMINATIVO	3	1.500,00	0	15	0	Euro:10,85 (*)	Euro:5,42	32,45	5,00	162,25	MINORE ANTONINA nata a TRAPANI (TP) il 18/06/1933	MNRNNN33H58L331B	Proprieta'	1/25	
		45AB		SEMINATIVO	3	740,00	0	7	40	Euro:3,44 (*)	Euro:1,34	0,00	0,00	0,00	MINORE ANTONIO nato a SAN VITO LO CAPO (TP) il 16/11/1927 MINORE CALOGERO nato/a a ERICE (TP) il 02/01/1924	MNRNTN27S16I407X	Proprieta'	6/25	
															MINORE GIACOMO nato a SAN VITO LO CAPO (TP) il 25/06/1921 MINORE GIUSEPPE nato a ERICE (TP) il 12/06/1919	MNRGCM21H25I407E MNRGPP19H12D423M	Proprieta'	giu-25 giu-25	
TRAPANI	277	223		SEMINATIVO	2	4.320,00	0	43	20	Euro: 30,12	Euro: 7,81	296,40	5,00	1482,00	PLATAMONE GIUSEPPE nato a TRAPANI (TP) il 05/06/1936 PLATAMONE GIUSEPPINA nata a TRAPANI (TP) il 15/11/1934	PLTGPP36H05L331M PLTGPP34S55L331K	Proprieta' Proprieta'	1/2 1/2	
ATTRAVERSAMENTO FOSSO CUDDIA																			
TRAPANI	258	123		SEMINATIVO	2	6.660,00	0	66	60	Euro: 46,43	Euro: 12,04	20,00	5,00	100,00	REINA ANNA nata a PACECO (TP) il 21/07/1950 REINA MARIA SAVERIA nata a PACECO (TP) il 21/01/1954	RNENNA50L61G208M RNEMSV54A61G208Z	Proprieta' Proprieta'	1/2 1/2	
TRAPANI	258	122		SEMINATIVO	3	2.720,00	0	27	20	Euro: 12,64	Euro: 4,92	18,50	5,00	92,50	TRIOLO MARIA nata a TRAPANI (TP) il 22/03/1947	TRLMRA47C62L331E	Proprieta'	1000/1000	
TRAPANI	258	157AA		PASCOLO	2	2.154,00	0	21	54	Euro:2,78 (*)	Euro:1,89	248,65	5,00	1243,25	TRIOLO MARIA nata a TRAPANI (TP) il 22/03/1947	TRLMRA47C62L331E	Proprieta'	1000/1000	
		157AB		SEMINATIVO	3	4.496,00	0	44	96	Euro:20,90 (*)	Euro:8,13								
TRAPANI	258	156		SEMINATIVO	3	1.380,00	0	13	80	Euro: 6,41	Euro: 2,49	74,80	5,00	374,00	TRIOLO MARIA nata a TRAPANI (TP) il 22/03/1947	TRLMRA47C62L331E	Proprieta'	1000/1000	
TRAPANI	258	155		SEMINATIVO	3	920,00	0	9	20	Euro: 4,28	Euro: 1,66	57,60	5,00	288,00	PLUCHINOTTA PALMERI ANTONIO nato a TRAPANI (TP) il 27/03/1945	PLCNTN45C27L331O	Proprieta'	1000/1000	
TRAPANI	229	55		SEMIANTIVO	4	200,00	0	2	0	Euro: 0,41	Euro: 0,14	0,00	5,00	0,00	DEMANIO DELLO STATO RAMO CASSA PER IL MEZZOGIORNO		Proprieta'	1/1	
TRAPANI	229	27		SEMINATIVO	4	780,00	0	7	80	Euro: 1,61	Euro: 0,56	8,00	5,00	40,00	INTESTAZIONE MANCANTE SALVO TEODOLINDA nata a TRAPANI (TP) il 05/10/1899	SLVTLN99R45L331P	Proprieta' Proprieta'	46/144 98/144	
TRAPANI	229	61		SEMINATIVO	4	2.900,00	0	29	0	Euro: 5,99	Euro: 2,10	323,85	5,00	1619,25	INTESTAZIONE MANCANTE SALVO TEODOLINDA nata a TRAPANI (TP) il 05/10/1899	SLVTLN99R45L331P	Proprieta' Proprieta'	46/144 98/144	
PACECO	45	335		SEMINATIVO	2	3.350,00	0	33	50	Euro: 22,49	Euro: 6,06	140,00	5,00	700,00	INGOGLIA GASPARE nato a TRAPANI (TP) il 15/12/1920 INGOGLIA PIO nato a TRAPANI (TP) il 18/02/1922	NGGGPR20T15L331R NGGPIO22B18L331H	Comproprietario Comproprietario		
PACECO	45	330		INC. PRODUTTIVO	U	290,00	0	2	90	Euro: 0,06	Euro: 0,03	52,00	5,00	260,00	MASTRANTONIO GIUSEPPE EMANUELE nato a ERICE (TP) il 18/05/1994 MICELI ANGELA nata a SAN VITO LO CAPO (TP) il 27/07/1931 MICELI FRANCESCA nata a SAN VITO LO CAPO (TP) il 12/06/1920	MSTGPP94E18D423T MCLNGL31L67I407C MCLFNC20H52I407N	Proprieta' Proprieta' Proprieta'	16/90 16/90 16/90	

														MICELI FRANCESCO nato a SAN VITO LO CAPO (TP) il 22/06/1928	MCLFNC28H22I407S	Proprieta'	16/90
														MICELI GIACOMO nato a SAN VITO LO CAPO (TP) il 21/04/1916	MCLGCM16D21I407S	Proprieta'	16/90
														PERRERA LEONARDA nata a TRAPANI (TP) il 23/02/1921	PRRLRD21B63L331M	Proprieta'	10/90
PACECO	45	36	INC. PRODUTTIVO	U	2.290,00	0	22	90	Euro: 0,47	Euro: 0,24	90,60	5,00	453,00	MARINO VINCENZO nato a MARSALA (TP) il 24/04/1904	MRNVNC04D24E974C	Proprieta'	1000/1000
PACECO	45	315	INC. PRODUTTIVO	U	11.610,00	1	16	10	Euro: 2,40	Euro: 1,20	322,00	5,00	1610,00	DEMANIO DELLA REGIONE SICILIANA RAMO AGRICOLTURA E FORESTE		Proprieta'	1000/1000
PACECO	45	313	PASCOLO	U	630,00	0	6	30	Euro: 0,98	Euro: 0,46	7,00	5,00	35,00	BURGARELLA FRANCESCA nata a TRAPANI (TP) il 02/08/1935	BRGFNC35M42L331P	Proprieta'	1000/1000
PACECO	45	314	SEMINATIVO	2	550,00	0	5	50	Euro: 3,69	Euro: 0,99	13,00	5,00	65,00	TRIOLO FRANCESCA nata a TRAPANI (TP) il 25/07/1960	TRLFNC60L65L331R	Proprieta'	1/1
TRAPANI	200	49	SEMINATIVO	3	4.320,00	0	43	20	Euro: 20,08	Euro: 7,81	134,00	5,00	670,00	CARDELLA ANGELA MARIA nata a PACECO (TP) il 08/08/1962	CRDNL62M48G208Q	Proprieta'	1/1
TRAPANI	200	48	SEMINATIVO	3	4.290,00	0	42	90	Euro: 19,94	Euro: 7,75	9,00	5,00	45,00	GERVASI ANGELO GIUSEPPE nato a ERICE (TP) il 16/02/1959	GRVNLG59B16D423U	Proprieta'	1000/1000
TRAPANI	201	124AA	SEMINATIVO	3	300,00	0	3	0	Euro:1,39 (*)	Euro:0,54	22,00	5,00	110,00	CARUSO GIUSEPPE nato a ERICE (TP) il 14/12/1968	CRSGPP68T14D423W	Proprieta'	1/2
		124AB	PASCOLO	1	920,00	0	9	20	Euro:1,90 (*)	Euro:0,81				CARUSO VINCENZO nato a TRAPANI (TP) il 27/09/1953	CRSVCN53P27L331C	Proprieta'	1/2
TRAPANI	201	145	PASCOLO	1	590,00	0	5	90	Euro: 1,22	Euro: 0,52	10,00	5,00	50,00	CARDELLA PIETRO nato a TRAPANI (TP) il 15/04/1938	CRDPTR38D15L331C	Proprieta'	500/1000
														D'ANGELO MARIA ANTONIA nata a TRAPANI (TP) il 09/02/1946	DNGMNT46B49L331R	Proprieta'	500/1000
TRAPANI	201	67	PASCOLO	1	0,00	0	0	0	Euro: 0,81	Euro: 0,34	5,60	5,00	28,00	CARDELLA PIETRO nato a TRAPANI (TP) il 15/04/1938	CRDPTR38D15L331C	Proprieta'	500/1000
														D'ANGELO MARIA ANTONIA nata a TRAPANI (TP) il 09/02/1946	DNGMNT46B49L331R	Proprieta'	500/1000
TRAPANI	201	123	PASCOLO	1	170,00	0	1	70	Euro: 0,35	Euro: 0,15	3,50	5,00	17,50	CARDELLA PIETRO nato a TRAPANI (TP) il 15/04/1938	CRDPTR38D15L331C	Proprieta'	500/1000
														D'ANGELO MARIA ANTONIA nata a TRAPANI (TP) il 09/02/1946	DNGMNT46B49L331R	Proprieta'	500/1000
TRAPANI	201	160	PASCOLO	1	440,00	0	4	40	Euro: 0,91	Euro: 0,39	6,00	5,00	30,00	MAIORANA CATERINA nata a PACECO (TP) il 05/02/1937	MRNCRN37B45G208J	Proprieta'	1000/1000
TRAPANI	201	122	PASCOLO	1	1.450,00	0	14	50	Euro: 3,00	Euro: 1,27	20,60	5,00	103,00	CARADONNA CRISTOFORO nato a SAN VITO LO CAPO (TP) il 04/07/1967	CRDCST67L04I407B	Proprieta'	111/1000
														CARADONNA FRANCESCA nata a SAN VITO LO CAPO (TP) il 09/10/1970	CRDFNC70R49I407K	Proprieta'	111/1000
														CARADONNA GIUSEPPA nata a SAN VITO LO CAPO (TP) il 09/03/1969	CRDGGPP69C49I407L	Proprieta'	111/1000
														PAPPALARDO MARIA nata a SAN VITO LO CAPO (TP) il 18/02/1946	PPPMRA46B58I407K	Proprieta'	667/1000
TRAPANI	201	121	PASCOLO	1	1.030,00	0	10	30	Euro: 2,13	Euro: 0,90	13,60	5,00	68,00	MONTELEONE ANTONINO ; FU FRANCESCO E FU RUGGIRELLO VITA		Proprieta'	1000/1000
TRAPANI	201	153	SEMIN ARBOR	3	370,00	0	3	70	Euro: 2,20	Euro: 0,76	4,50	5,00	22,50	POMA VINCENZA nata a BUSETO PALIZZOLO (TP) il 01/06/1950	PMOVNC50H41B288C	Proprieta'	1000/1000
TRAPANI	201	64	SEMIN ARBOR	3	380,00	0	3	80	Euro: 2,26	Euro: 0,79	5,50	5,00	27,50	VULTAGGIO ANTONINO nato a SAN VITO LO CAPO (TP) il 15/10/1935	VLTN35R15I407T	Proprieta'	1000/1000
TRAPANI	201	140	SEMINATIVO	3	710,00	0	7	10	Euro: 3,30	Euro: 1,28	9,60	5,00	48,00	RUGGIRELLO ANTONINO nato a VALDERICE (TP) il 07/12/1936	RGGN36T07G319Y	Proprieta'	1000/1000
TRAPANI	201	139	SEMINATIVO	3	650,00	0	6	50	Euro: 3,02	Euro: 1,17	8,60	5,00	43,00	VULTAGGIO ANTONINO nato a SAN VITO LO CAPO (TP) il 15/10/1935	VLTN35R15I407T	Proprieta'	1000/1000
TRAPANI	201	138	PASCOLO	1	630,00	0	6	30	Euro: 1,30	Euro: 0,55	9,60	5,00	48,00	D'ANGELO MARIA ANTONIA nata a TRAPANI (TP) il 09/02/1946	DNGMNT46B49L331R	Proprieta'	1000/1000
TRAPANI	201	137	PASCOLO	1	640,00	0	6	40	Euro: 1,32	Euro: 0,56	9,00	5,00	45,00	POMA VINCENZA nata a BUSETO PALIZZOLO (TP) il 01/06/1950	PMOVNC50H41B288C	Proprieta'	1000/1000
TRAPANI	201	136	PASCOLO	1	620,00	0	6	20	Euro: 1,28	Euro: 0,54	9,00	5,00	45,00	D'ANGELO GIUSEPPE nato a TRAPANI (TP) il 31/03/1969	DNGGPP69C31L331I	Proprieta'	1/1
TRAPANI	201	107	PASCOLO	1	1.800,00	0	18	0	Euro: 3,72	Euro: 1,58	26,20	5,00	131,00	BILETI LEONARDO		Comproprietario	
														COPPOLA BARTOLOMEO ; FU MATTEO		Comproprietario	
														COPPOLA FERRINO ; FU MATTEO		Comproprietario	
														COPPOLA FRANCESCO ; FU MATTEO		Comproprietario	
														COPPOLA GIUSEPPE		Comproprietario	
														GRAMMATICO GIOVANNA		Comproprietario	
														RUGGIRELLO ALBERTO ; FU PAOLO		Comproprietario	
														RUGGIRELLO PAOLO		Comproprietario	
TRAPANI	201	108AA	SEMINATIVO	3	778,00	0	7	78	Euro:3,62 (*)	Euro:1,41	13,20	5,00	66,00	MAZZARA GIUSEPPE nato a TRAPANI (TP) il 06/12/1941	MZZGPP41T06L331U	Proprieta'	1/2
		108AB	PASCOLO	1	102,00	0	1	2	Euro:0,21 (*)	Euro:0,09				POMA VINCENZA nata a BUSETO PALIZZOLO (TP) il 01/06/1950	PMOVNC50H41B288C	Proprieta'	1/2
TRAPANI	201	109AA	SEMINATIVO	3	527,00	0	5	27	Euro:2,45 (*)	Euro:0,95	13,00	5,00	65,00	ALESTRA VINCENZA nata a PACECO (TP) il 11/03/1959	LSTVCN59C51G208H	Proprieta'	1000/1000
		109AB	PASCOLO	1	373,00	0	3	73	Euro:0,77 (*)	Euro:0,33							
TRAPANI	201	143AA	SEMINATIVO	3	1.669,00	0	16	69	Euro:7,76 (*)	Euro:3,02	41,40	5,00	207,00	MINAUDO FRANCO nato a TRAPANI (TP) il 30/09/1953	MNDFNC53P30L331F	Proprieta'	1000/1000
		143AB	PASCOLO	1	1.121,00	0	11	21	Euro:2,32 (*)	Euro:0,98							

TRAPANI	201	142		PASCOLO	1	2.590,00	0	25	90	Euro: 5,35	Euro: 2,27	39,00	5,00	195,00	BILETI LEONARDO		Comproprietario	
															COPPOLA BARTOLOMEO ; FU MATTEO		Comproprietario	
															COPPOLA FERRINO ; FU MATTEO		Comproprietario	
															COPPOLA FRANCESCO ; FU MATTEO		Comproprietario	
															COPPOLA GIUSEPPE		Comproprietario	
															GRAMMATICO GIOVANNA		Comproprietario	
															RUGGIRELLO ALBERTO ; FU PAOLO		Comproprietario	
															RUGGIRELLO PAOLO		Comproprietario	

TRAPANI	201	141		PASCOLO	1	860,00	0	8	60	Euro: 1,78	Euro: 0,76	12,00	5,00	60,00	SAVALLI GIUSEPPE nato a PACECO (TP) il 04/11/1939	SVLGPP39S04G208Y	Proprieta'	1/5
															SAVALLI MARIA nata a PACECO (TP) il 07/07/1943	SVLMRA43L47G208U	Proprieta'	2/5
															SAVALLI ROSA nata a PACECO (TP) il 03/01/1941	SVLRSO41A43G208C	Proprieta'	1/5
															SAVALLI ROSARIA nata a PACECO (TP) il 16/02/1989	SVLRSR89B56G208F	Proprieta'	1/5

TRAPANI	201	63		PASCOLO	1	860,00	0	8	60	Euro: 1,78	Euro: 0,76	13,80	5,00	69,00	SAVALLI GIUSEPPE nato a PACECO (TP) il 04/11/1939	SVLGPP39S04G208Y	Proprieta'	1/5
															SAVALLI MARIA nata a PACECO (TP) il 07/07/1943	SVLMRA43L47G208U	Proprieta'	2/5
															SAVALLI ROSA nata a PACECO (TP) il 03/01/1941	SVLRSO41A43G208C	Proprieta'	1/5
															SAVALLI ROSARIA nata a PACECO (TP) il 16/02/1989	SVLRSR89B56G208F	Proprieta'	1/5

PACECO	77	73		PASCOLO	1	620,00	0	6	20	Euro: 1,28	Euro: 0,54	9,00	5,00	45,00	D'ANGELO GIUSEPPE nato a TRAPANI (TP) il 31/03/1969	DNGGPP69C31L331I	Proprieta'	1/1
--------	----	----	--	---------	---	--------	---	---	----	------------	------------	------	------	-------	---	------------------	------------	-----

PACECO	78	143		PASCOLO	1	620,00	0	6	20	Euro: 1,28	Euro: 0,54	9,00	5,00	45,00	D'ANGELO GIUSEPPE nato a TRAPANI (TP) il 31/03/1969	DNGGPP69C31L331I	Proprieta'	1/1
--------	----	-----	--	---------	---	--------	---	---	----	------------	------------	------	------	-------	---	------------------	------------	-----

PACECO	78	35		PASCOLO	1	620,00	0	6	20	Euro: 1,28	Euro: 0,54	9,00	5,00	45,00	D'ANGELO GIUSEPPE nato a TRAPANI (TP) il 31/03/1969	DNGGPP69C31L331I	Proprieta'	1/1
--------	----	----	--	---------	---	--------	---	---	----	------------	------------	------	------	-------	---	------------------	------------	-----

331.149,00	mq.
33,1149	ha

ml.	3.636,80	mq.	18.184,00
-----	----------	-----	-----------

KJ



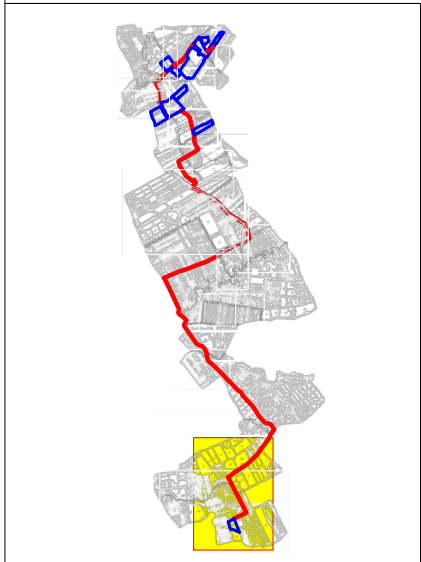
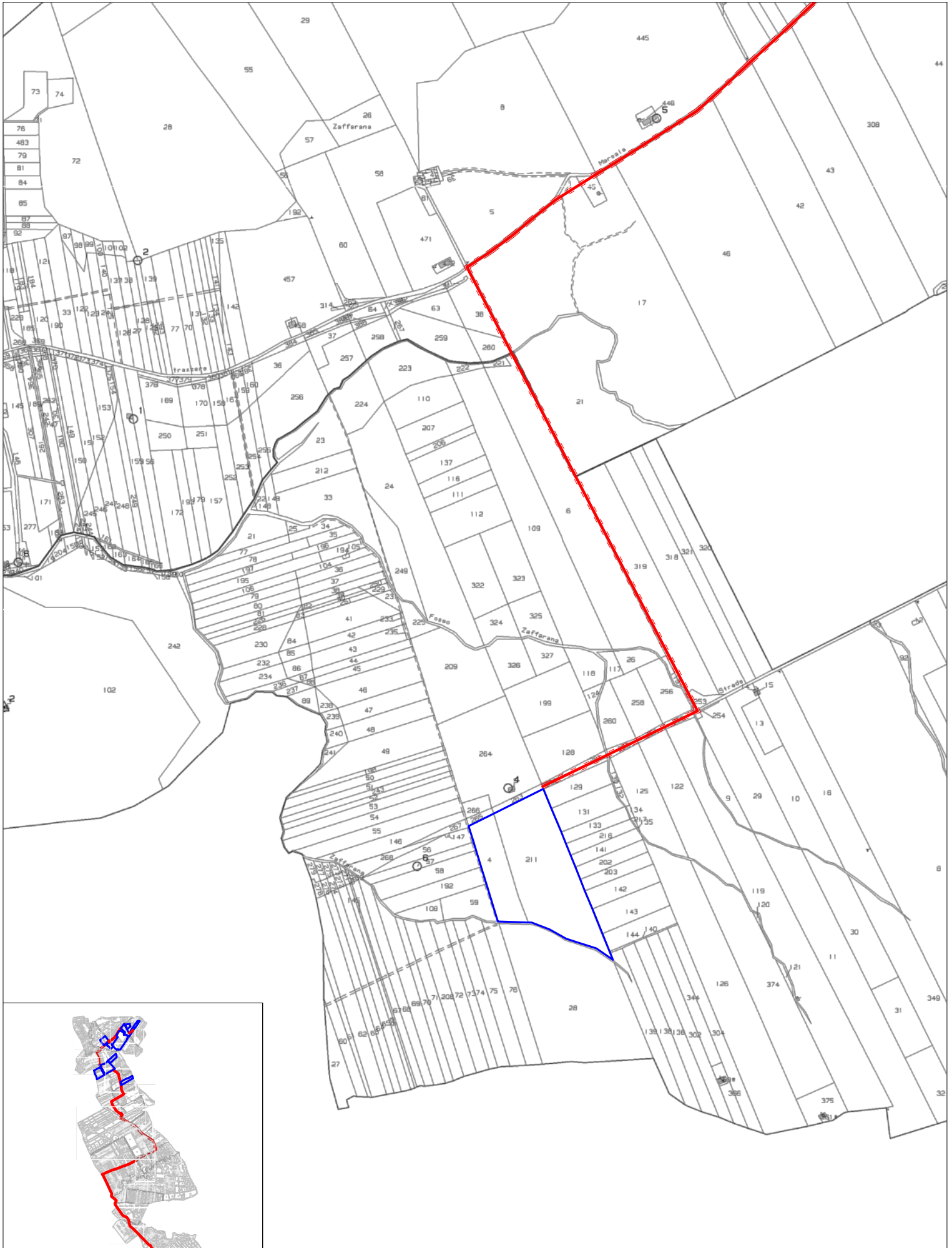

PERCORSO CAVIDOTTO INTERRATO

F **FARENTI** s.r.l.
 Società di Ingegneria
 Via Don Giuseppe Costa, 10c
 02025 Soriano (FR)
 Tel. 0775/805460 Fax 0775/800155
 P. IVA 02687750501

PERCORSO CAVIDOTTO

A1

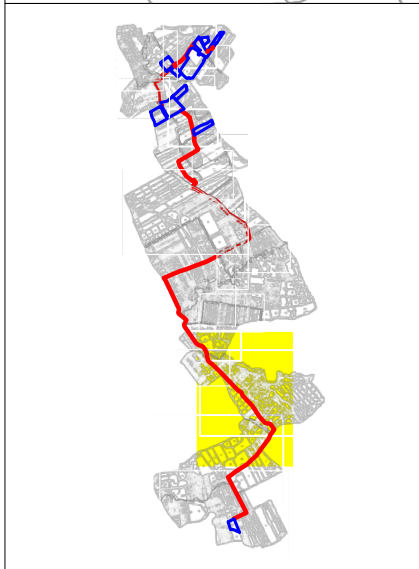
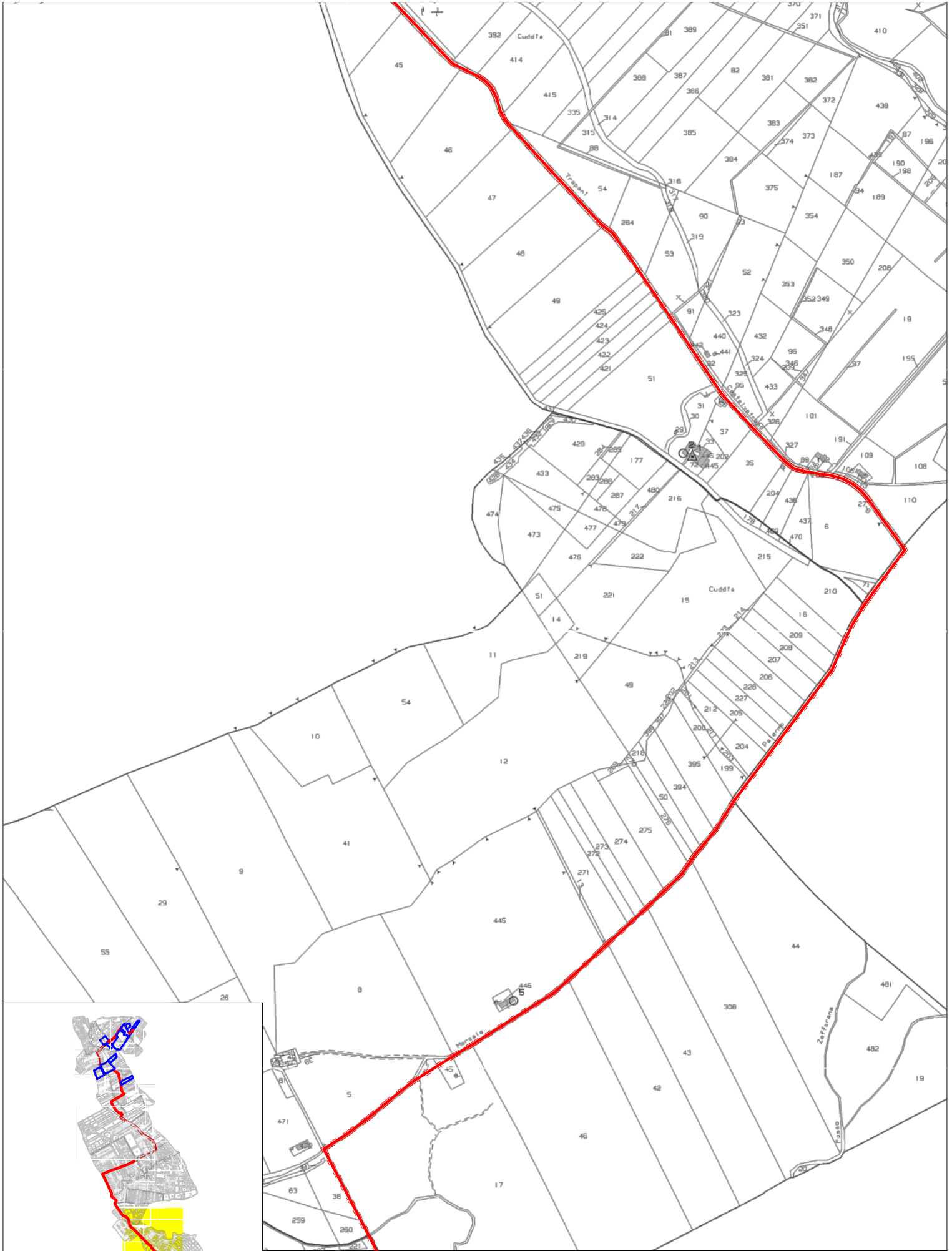



 PERCORSO CAVIDOTTO INTERRATO

F **FARENTI** s.r.l.
 Società di Ingegneria
 Via Don Giuseppe Corio, 100
 02025 Soriano nel Cimino (VT)
 Tel. 0775/85460 Fax 0775/880155
 P. IVA 02687750201

PERCORSO CAVIDOTTO

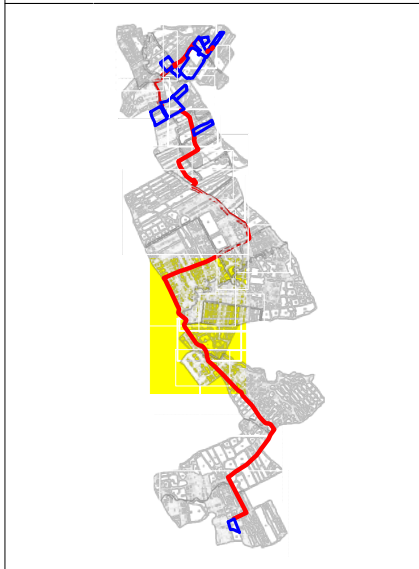
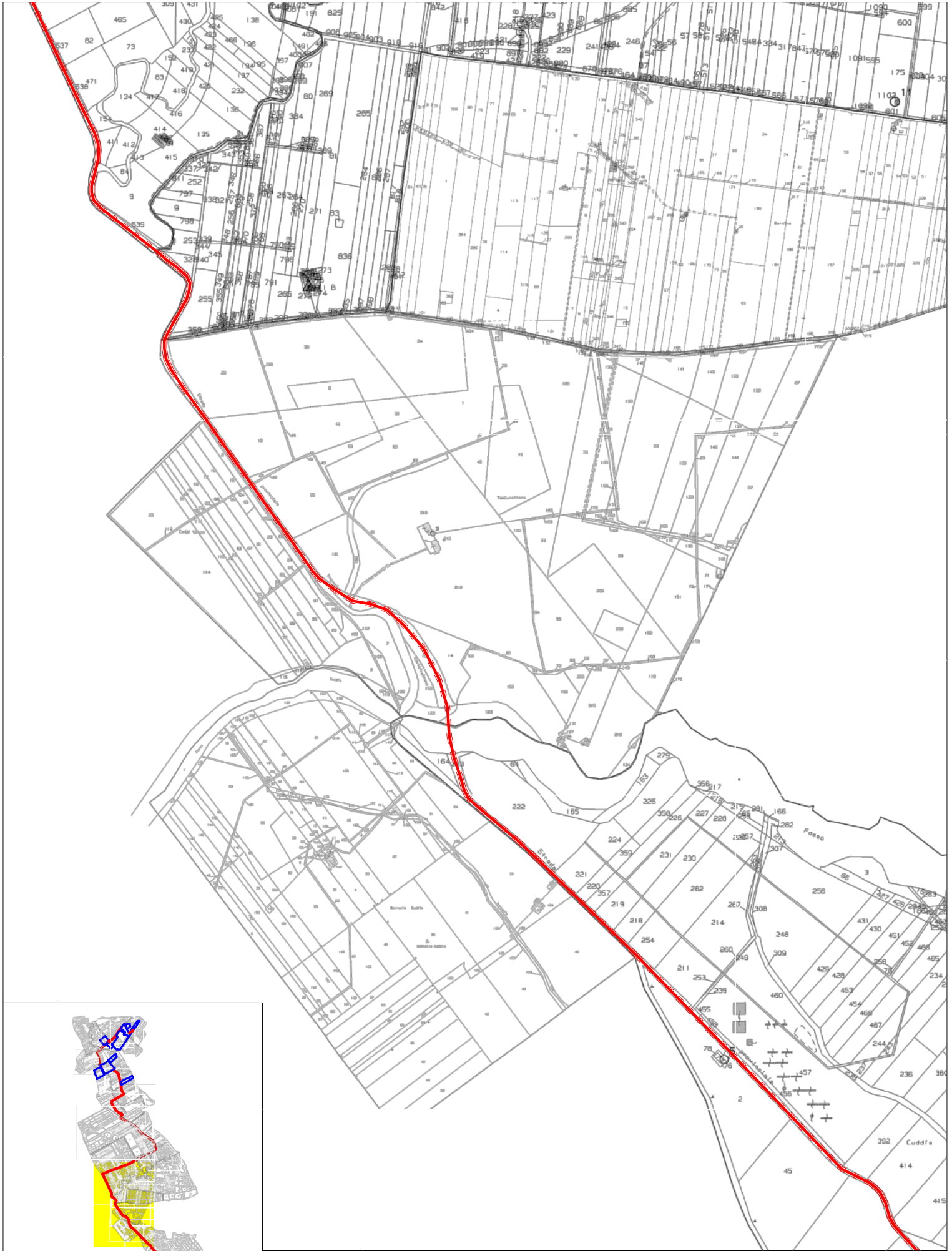
A2





PERCORSO CAVIDOTTO INTERRATO

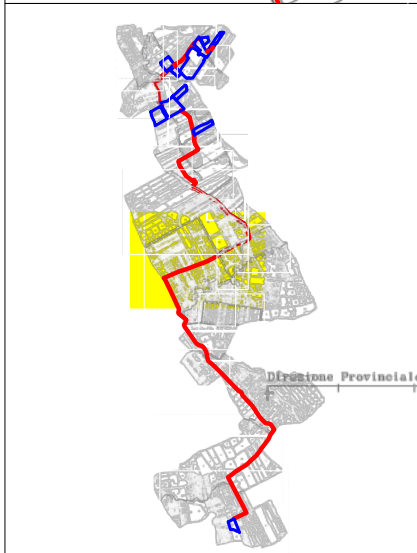
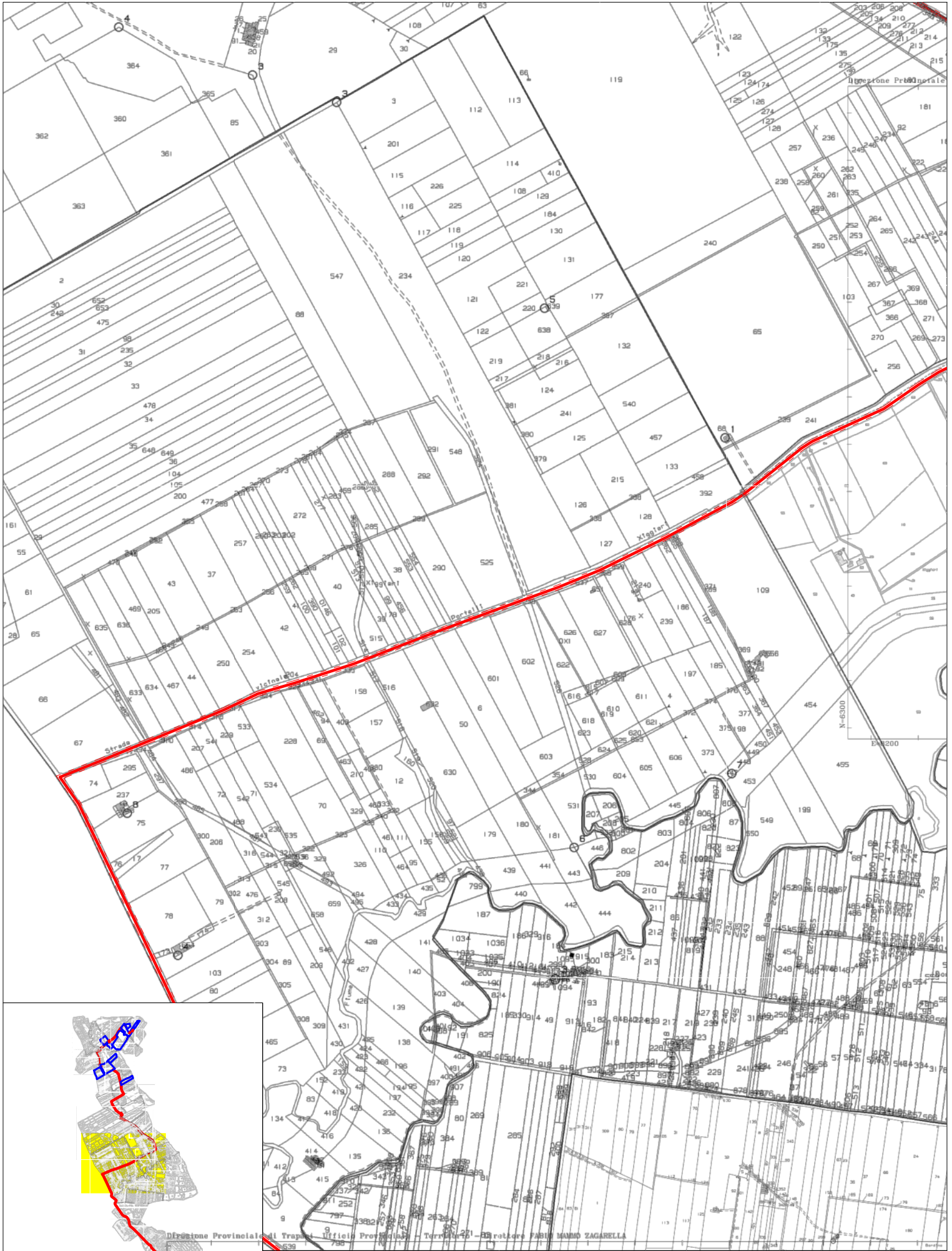

FARENTI S.r.l.
 Società di Ingegneria
 Via Don Giuseppe Costa, 10c
 02025 Soriano nel Cimino (VT)
 Tel. 0775/805460 Fax 0775/880255
 P. IVA 02687550201

PERCORSO CAVIDOTTO

A3

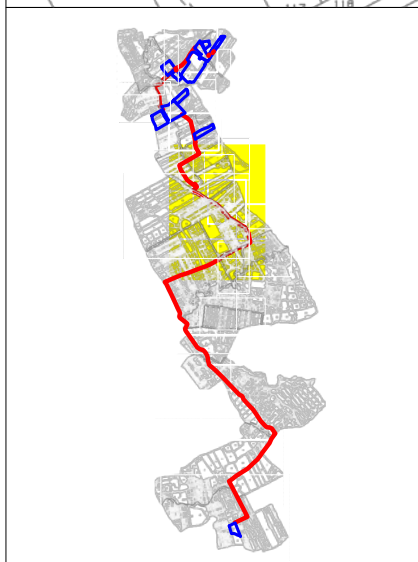
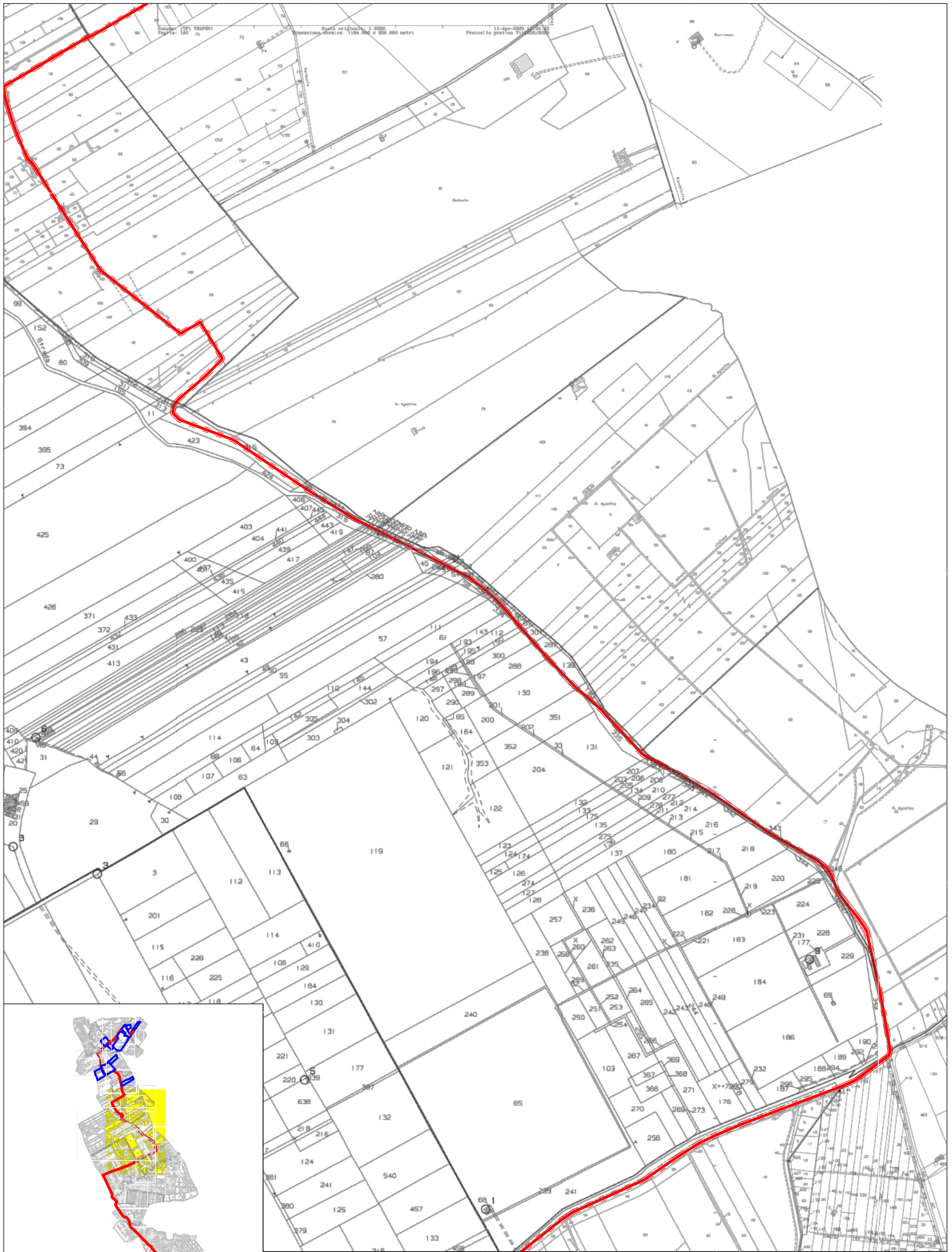

--- PERCORSO CAVIDOTTO INTERRATO



PERCORSO CAVIDOTTO INTERRATO

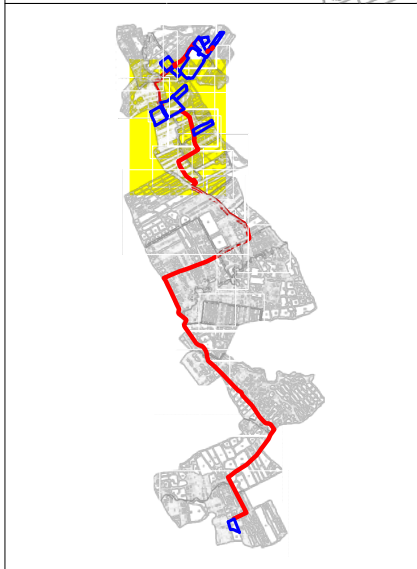
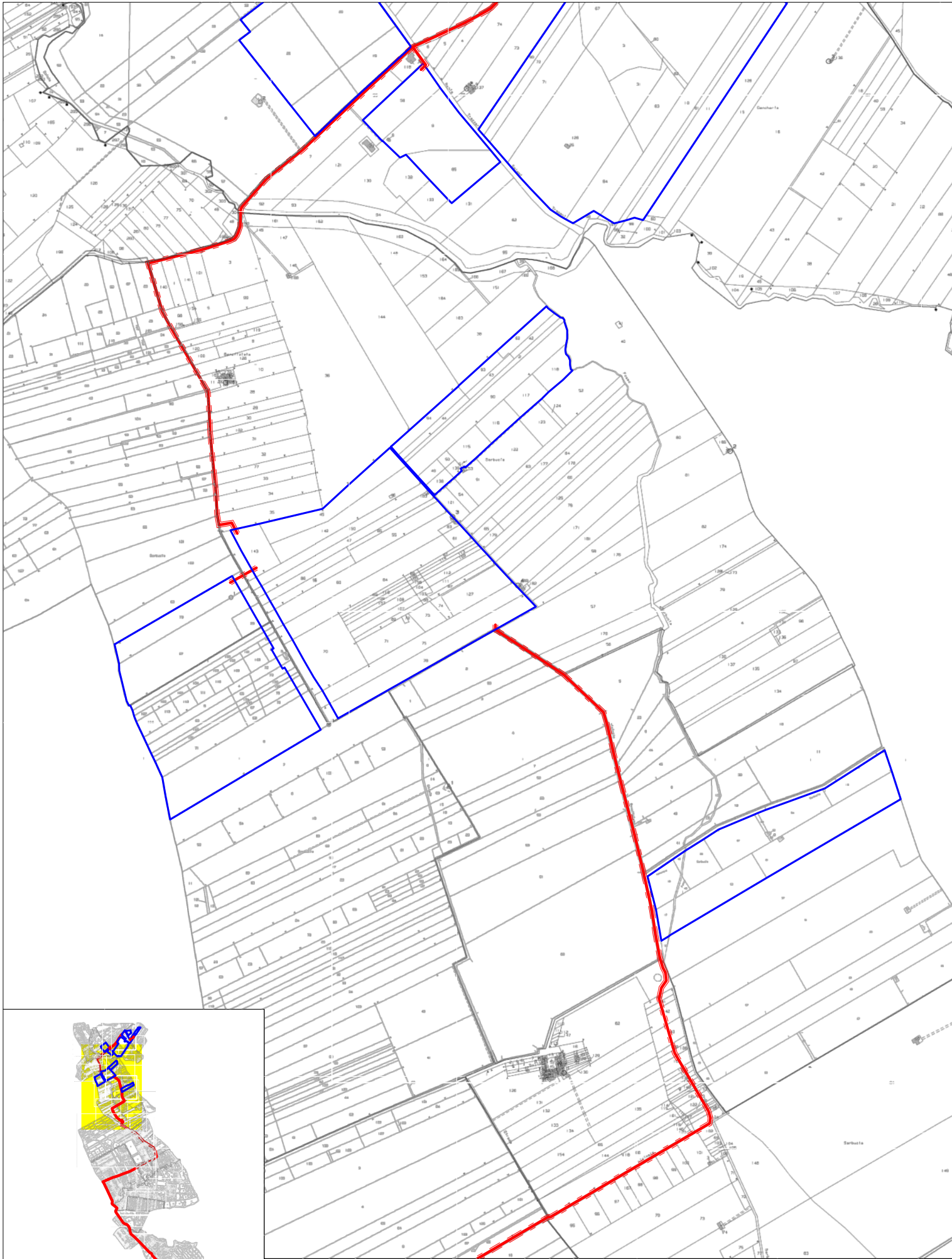

 **PERCORSO CAVIDOTTO INTERRATO**

F **FARENTI s.r.l.**
 Società di Ingegneria
 Via Don Giuseppe Costa, 10c
 02025 Santospirito (TR)
 Tel. 0776.805460 Fax 0776.880255
 P. IVA 02667750501

PERCORSO CAVIDOTTO

A6

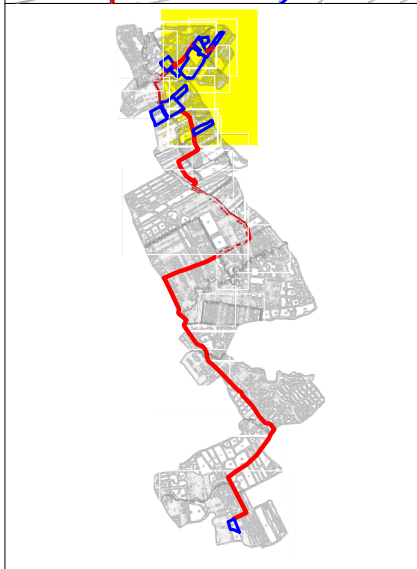
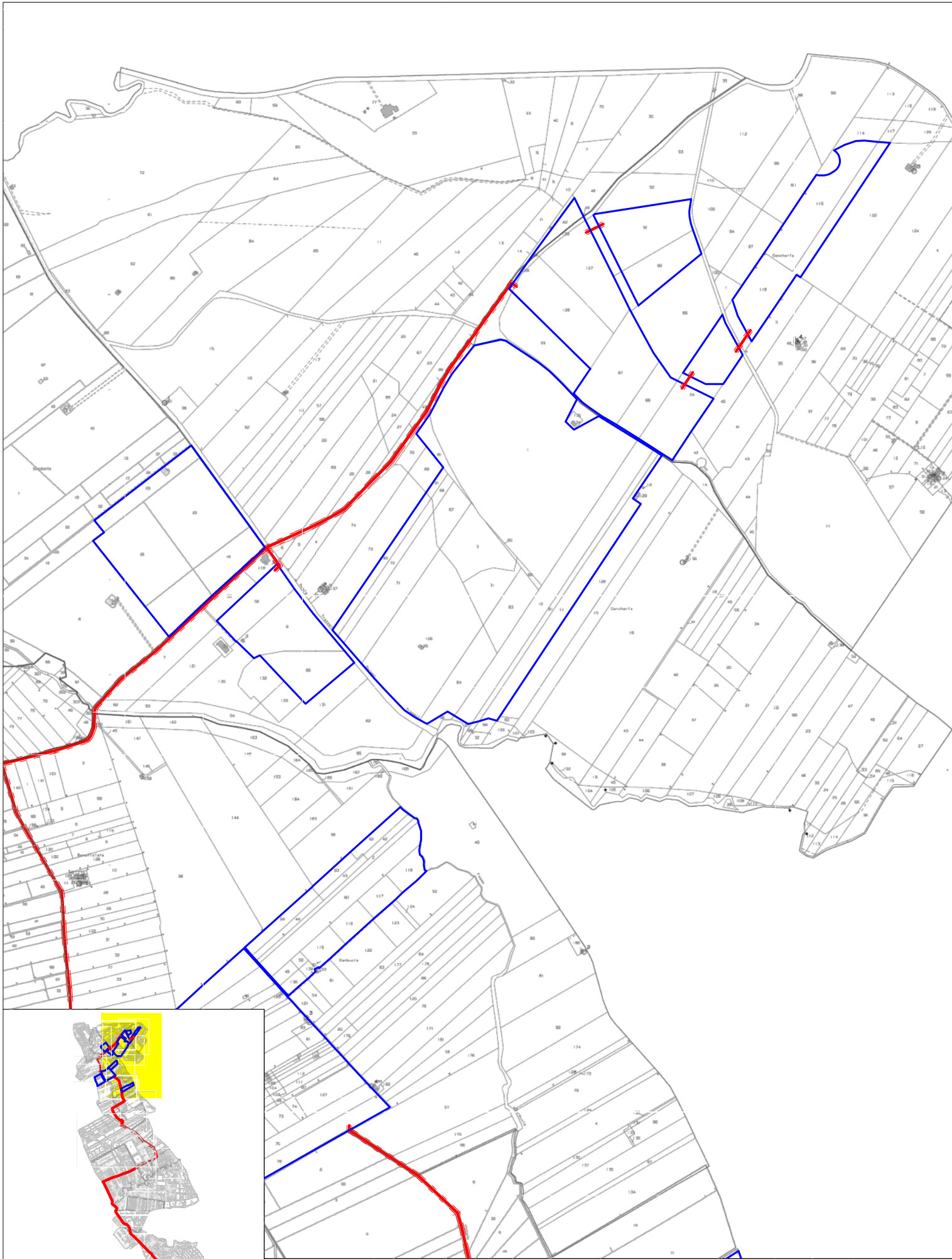

PERCORSO CAVIDOTTO INTERRATO

FARENTI S.r.l.
 Società di Ingegneria
 Via Don Giuseppe Costa, 10c
 02025 Santospirito (TR)
 Tel. 0775.805460 Fax 0775.880255
 P. IVA 02667750502

PERCORSO CAVIDOTTO

A7