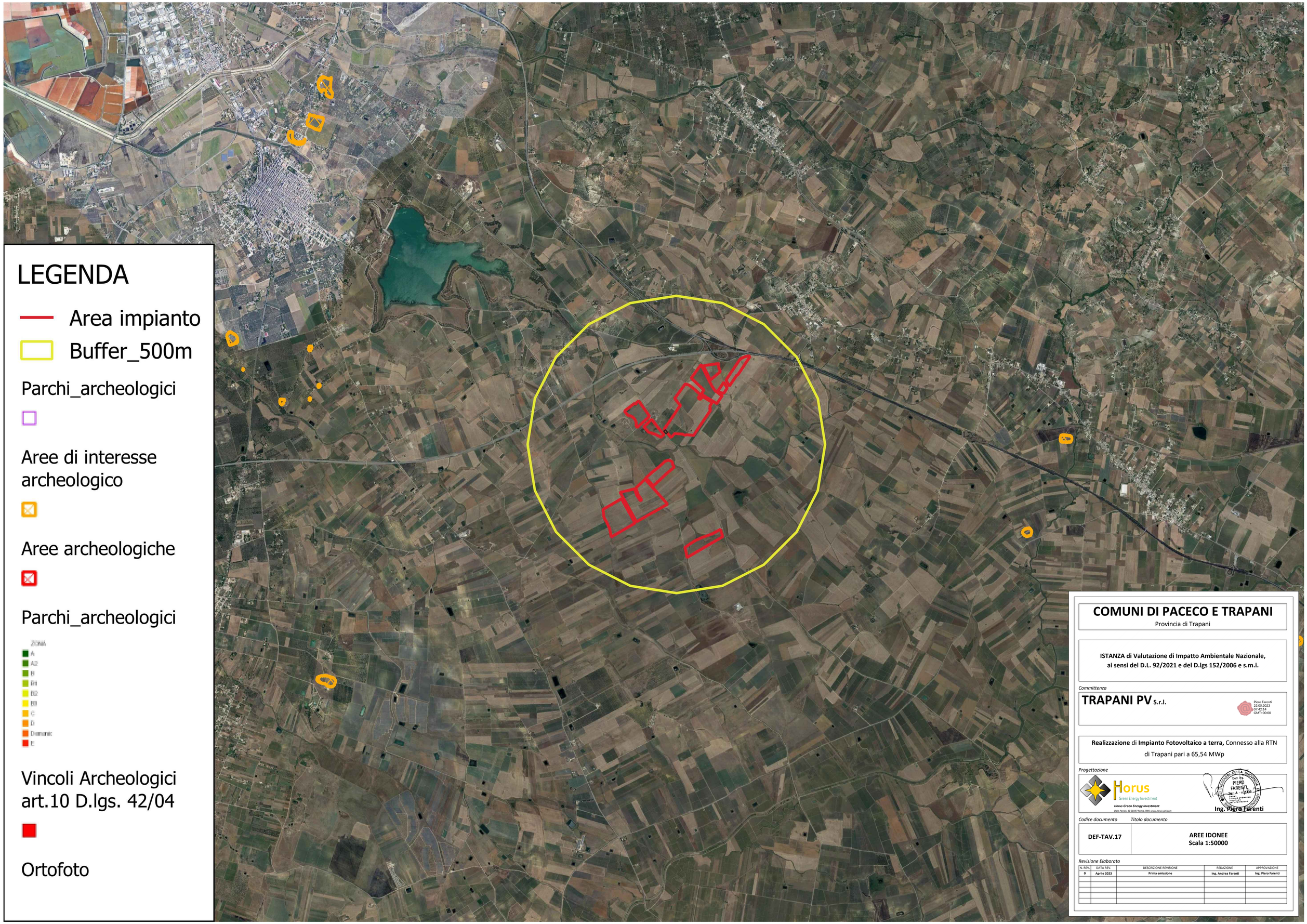

COMUNI DI PACECO E TRAPANI

Provincia di Trapani

ISTANZA di Valutazione di Impatto Ambientale Nazionale, ai sensi del D.L. 92/2021 e del D.lgs 152/2006 e s.m.i.

Committenza

TRAPANI PV s.r.l.

Piero Farenti
23.05.2023
07:42:14
GMT+00:00

Realizzazione di **Impianto Fotovoltaico a terra,** Connesso alla RTN di Trapani pari a 65,54 MWp

Progettazione

Horus
Green Energy Investment

Horus Green Energy Investment
Viale Parioli, 10 00197 Roma (RM) www.horus-gei.com

ORDINE DEGLI INGEGNERI DELLA PROVINCIA DI ROMA
Dott. Ing. PIERO FARENTI
Sez. A - 13733
Settore: a) Civile e ambientale
b) Industriale
c) dell'informazione

Ing. Piero Farenti

Codice documento | *Titolo documento*

DEF-TAV.17	**AREE IDONEE** **Scala 1:50000**

Revisione Elaborato

N. REV.	DATA REV.	DESCRIZIONE REVISIONE	REDAZIONE	APPROVAZIONE
0	**Aprile 2023**	**Prima emissione**	**Ing. Andrea Farenti**	**Ing. Piero Farenti**