

PROGETTO PER LA REALIZZAZIONE DI UN IMPIANTO PER LA PRODUZIONE DI ENERGIA MEDIANTE LO SFRUTTAMENTO DEL VENTO NEL TERRITORIO COMUNALE DI CANOSA DI PUGLIA E MINERVINO MURGE (BT) POTENZA NOMINALE 57,6 MW

PROGETTO DEFINITIVO - SIA

PROGETTAZIONE E SIA

ing. Fabio PACCAPELO
ing. Andrea ANGELINI
ing. Antonella Laura GIORDANO
ing. Francesca SACCAROLA
COLLABORATORI
dr.ssa Anastasia AGNOLI
ing. Giulia MONTRONE

STUDI SPECIALISTICI

IMPIANTI ELETTRICI
ing. Roberto DI MONTE
GEOLOGIA
geol. Matteo DI CARLO

ACUSTICA
ing. Francesco PELLEGRINO PAPEO

STUDIO FAUNISTICO
dott. nat. Fabio MASTROPASQUA

VINCA, STUDIO BOTANICO VEGETAZIONALE E PEDO-AGRONOMICO
dr.ssa Lucia PESOLA
ARCHEOLOGIA
dr.ssa archeol. Domenica CARRASSO

INTERVENTI DI COMPENSAZIONE E VALORIZZAZIONE

arch. Gaetano FORNARELLI
arch. Andrea GIUFFRIDA

SIA, ES.10 NATURA E BIODIVERSITA'
ES.10.8 Carta degli ecosistemi

REV.	DATA	DESCRIZIONE

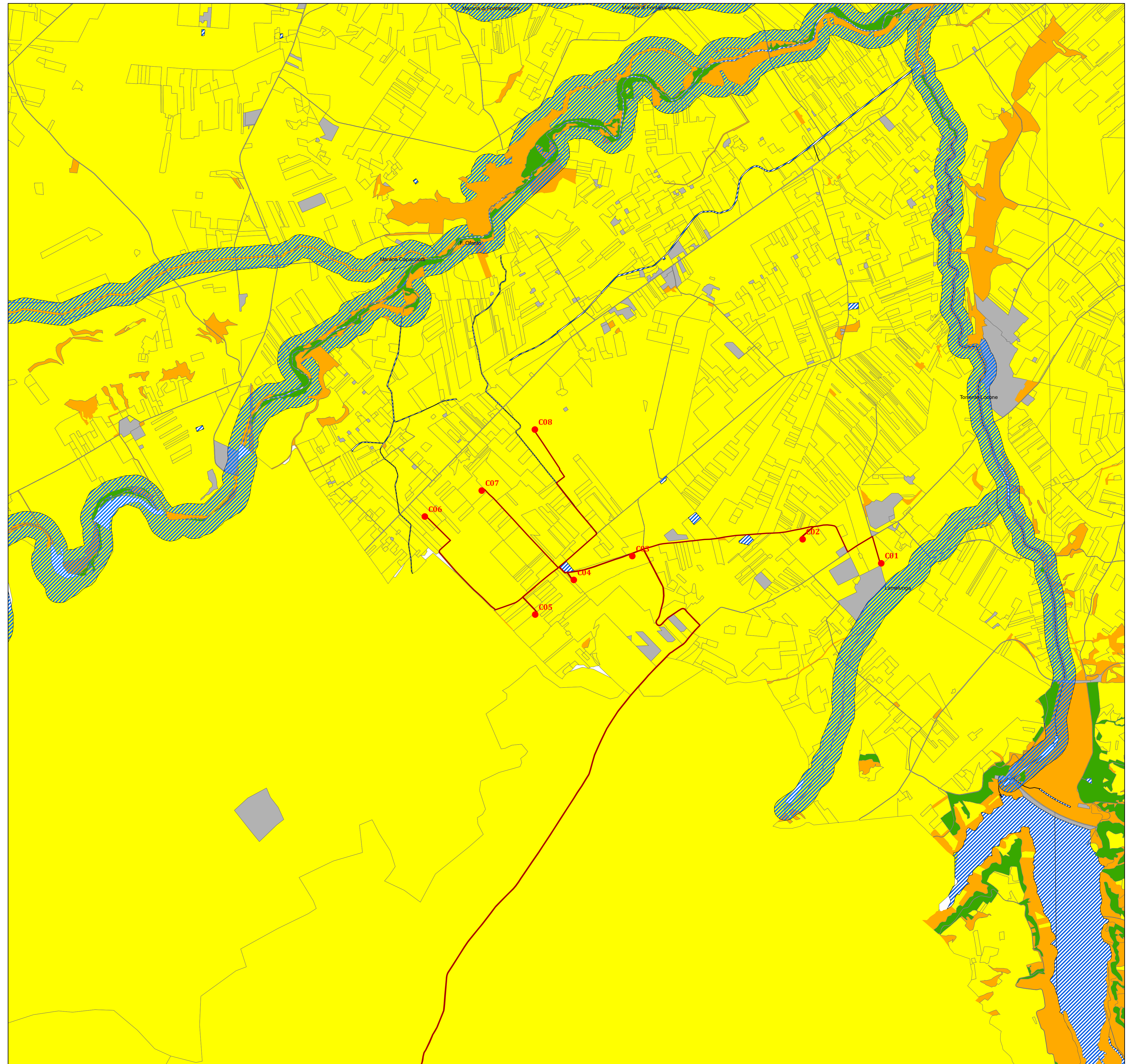

Legenda:

- Aerogeneratori
- Cavidotti

Ecosistema

- Ecosistema agricolo
- Ecosistema boschivo
- Ecosistema fluviale
- Ecosistema pascolivo
- Sistema urbano