

- Legenda**
- CENTRI ABITATI
 - Confini Comunali
 - Vincolo Idrogeologico Regio Decreto n. 3267/1923
 - RETE NATURA 2000 - SIC e ZPS
 - RETE NATURA 2000 - Corridoi lineari
 - RETE NATURA 2000 - Corridoi diffusi
 - IBA - Important Bird Area
 - Riserve
 - Parchi
 - Piano Assetto Idrogeologico - PERICOLOSITA'
 - Piani Paesaggistici - vulcano
 - Piani Paesaggistici - zone umide
 - Piani Paesaggistici - dlgs 42/2004 art 134 - lettera c
 - Piani Paesaggistici - zone di interesse archeologico
 - Piani Paesaggistici - vincolo archeologico
 - Piani Paesaggistici - laghi - fascia di rispetto 100 m
 - Piani Paesaggistici - fiumi - fascia di rispetto 150 m
 - Piani Paesaggistici - costa - fascia di rispetto 150 m
 - Piani Paesaggistici - monti per la parte eccedente 1200m
 - Piani Paesaggistici - boschi secondo il dlgs 227/2001
 - Piani Paesaggistici - vincolo paesaggistico L.1497/39
 - Carta Forestale L.R.16/96
 - AREE AGRICOLE NON IDONEE
 - AREE DI PIANO CAVE

Fonte dati: https://ptf.regione.sicilia.it/portal/page/portal/PRR_PORTALE/PRR_LaStrutturaRegionale/PRR_AssEnergia/PRR_DivEnergia/PRR_Struttura/PRR_Organizzazionecompetenze/PRR_7159054.057806406/PRR_Mappe

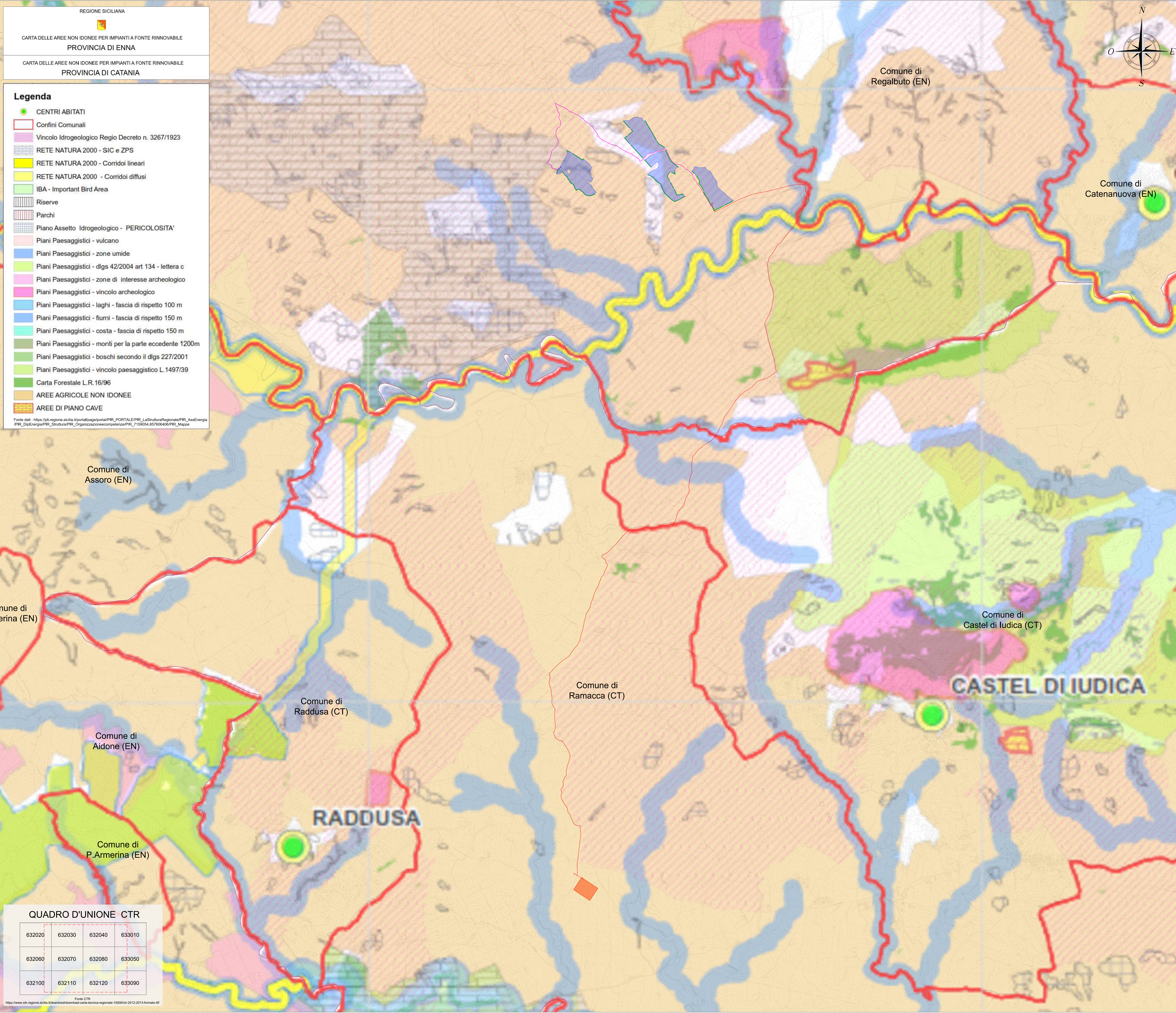

- LEGENDA**
- Confini comunali
 - Confini provinciali
 - Area Impianto
 - Mitigazione
 - Cabina di Centrale
 - Cavidotto Interrato MT
 - Cavidotto Interrato AT
 - Cabina Utente per la consegna
 - Futura SE Tema

QUADRO D'UNIONE CTR

| | | | |
|--------|--------|--------|--------|
| 632020 | 632030 | 632040 | 633010 |
| 632060 | 632070 | 632080 | 633050 |
| 632100 | 632110 | 632120 | 633090 |

Fonte CTR: <https://www.sit.regione.sicilia.it/download/download-carti-tecnica-regionale-100000ctc-2012-2013-formato-rtf>

REGIONE SICILIA
 Libero Consorzio Comunale di Enna
 COMUNE DI AGIRA



| | | | | | |
|------|----------------------------|----------|-------------|-------------|------------|
| 01 | EMISSIONE PER ENTI ESTERNI | 11/04/23 | TRINGALI A. | LOMBARDO A. | MASTASI A. |
| 02 | EMISSIONE PER COMMENTI | 03/04/23 | TRINGALI A. | LOMBARDO A. | MASTASI A. |
| REV. | DESCRIZIONE | DATA | REDATTO | CONTROL. | APPROV. |

Comititante:
DS ITALIA 7 S.r.l.
 Sede legale in Via del Piombino, 112, 00186, Roma
 Partita IVA: 10295141002 - PEC: dsitalia7@regem.it

Progettista:
Antex Group
 Via Jorica, 16 - Loc. Belvedere - 96100 Siracusa (SR) Tel. 0931.1663409
 web: www.antexgroup.it e-mail: info@antexgroup.it

Progetto:
IMPIANTO AGRIVOLTICO "AGIRA"
 Dott. Ing. Antonino Spagnolo
 Ordine degli Ingegneri della Provincia di Catania n° 6105 sez. A

Intervento:
 INQUADRAMENTO IMPIANTO SU AREE E SITI NON IDONEE ALL'INSTALLAZIONE DI IMPIANTI FER SECONDO NORMATIVA NAZIONALE E REGIONALE.

Scala: 1:20.000 Nome SIS/FILE: C21032505-VA-PL-01-01 Allegato: 1/1 Formato: A0 Stato: **DEFINITIVO**

Il presente documento è di proprietà della ANTEX GROUP snc. È vietata la ristampa o l'uso non autorizzato senza il permesso scritto del soggetto. Le società della ANTEX GROUP snc sono a pagina 10 del presente documento.