

LEGENDA CARTA HABITAT

- 1130 - Estuari
- 1150 - Lagune costiere
- 1210 - Vegetazione annua delle linee di deposito marine
- 1240 - Scogliere con vegetazione delle coste mediterranee con *Limonium* spp. endemici
- 1310 - Vegetazione annua pioniera a *Salicornia* e altre specie delle zone fangose e sabbiose
- 1410 - Pascoli inondatai mediterranei (*Juncetalia maritimi*)
- 1420 - Praterie e fruticeti mediterranee e termo-atlantici (*Sarcocometea fruticosi*)
- 1420 - Praterie e fruticeti mediterranee e termo-atlantici (*Sarcocometea fruticosi*)
- 1430 - Praterie e fruticeti alonitrofilii (*Pegano-Salsoletea*)
- 2110 - Dune mobili embrionali
- 2120 - Dune mobili del cordone litorale con presenza di *Ammophila arenaria* ("dune bianche")
- 2210 - Dune fesse del litorale del *Crucianellion maritima*e
- 2230 - Dune con prati dei *Malcolmietalia*
- 3150 - Laghi eutrofici naturali con vegetazione del *Magnopotamion* o *Hydrocharition*
- 3250 - Fiumi mediterranei a flusso permanente con *Glaucium flavum*
- 3280 - Fiumi mediterranei a flusso permanente con il *Paspalo-Agrostidion* e con filari ripari di *Salix* e *Populus alba*
- 3290 - Fiumi mediterranei a flusso intermittente con il *Paspalo-Agrostidion*
- 4090 - Lande oro-mediterranee endemiche a ginestre spinose
- 5210 - Matorral arborescenti a *Juniperus* spp.
- 5230* - Matorral arborescenti di *Laurus nobilis*
- 5320 - Formazioni basse di euforbie vicino alle scogliere
- 5330 - Arbusteti termomediterranei e pre-desertici
- 6220* - Percorsi substepici di graminacee e piante annue del *Thero-Brachypodietea*
- 6420 - Praterie umide mediterranee con piante erbacee alte del *Molinio-Holioschoenion*
- 8130 - Ghiaioni del Mediterraneo occidentale e termofili
- 8210 - Pareti rocciose calcaree con vegetazione casmofitica
- 8220 - Pareti rocciose silicee con vegetazione casmofitica
- 8320 - Campi di lava e cavità naturali
- 9180* - Foreste di versanti, ghiaioni e valloni del *Tilio-Acerion*
- 91AA* - Boschi orientali di Quercia bianca
- 91EA* - Foreste alluvionali di *Alnus glutinosa* e *Fraxinus excelsior* (*Alno-Padion*, *Alnion incanae*, *Salicion albae*)
- 9210* - Faggeti degli Appennini con *Taxus* e *Ilex*
- 9220* - Faggeti degli Appennini con *Abies alba* e faggeti con *Abies nebrodensis*
- 9260 - Foreste di *Castanea sativa*
- 9320 - Foreste di *Olea* e *Ceratonia*
- 9330 - Foreste di *Quercus suber*
- 9340 - Foreste di *Quercus ilex* e *Quercus rotundifolia*
- 9380 - Foreste di *Ilex aquifolium*
- 9530* - Pinete (sub-)mediterranee di pini neri endemici
- 9540 - Pinete mediterranee di pini mesogeni endemici
- 92D0 - Gallerie e foreste ripari meridionali (*Nerio-Tamaricetea* e *Securinnetion tinctoriae*)

Nota: Le categorie della carta Habitat sottolineate in legenda sono quelle rappresentate all'interno dell'area. Fonte dati: <https://www.sitr.regione.sicilia.it/>

Localizzazione geografica impianto



WGS84 : LAT: 37°34'24.42"N LONG: 14°35'57.88"E

LEGENDA

- Confini comunali
- Confini provinciali
- Area Impianto
- Mitigazione
- Cabina di Centrale
- Cavidotto Interrato MT
- Cavidotto Interrato AT
- Cabina Utente per la consegna
- Futura SE Terna

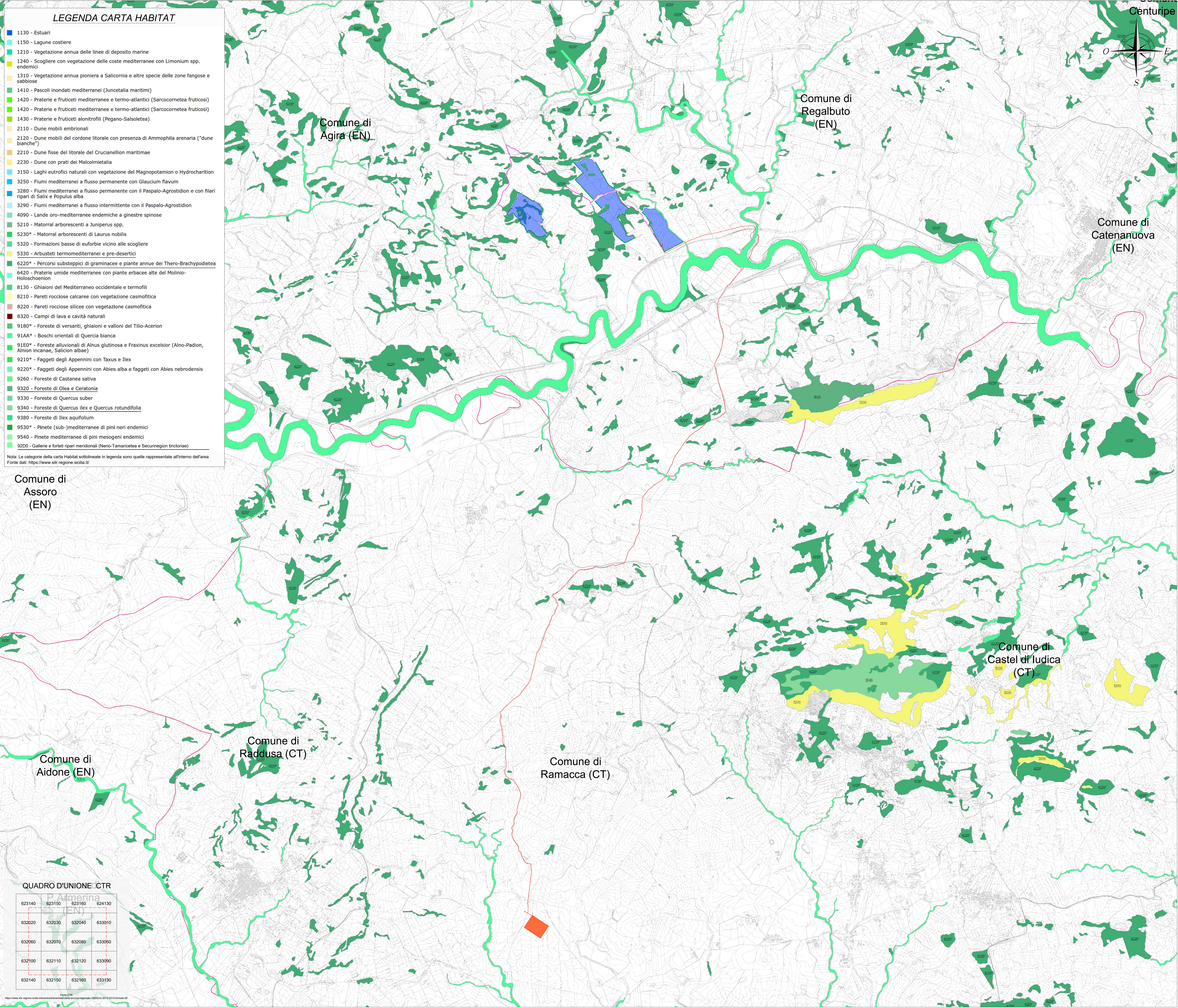

Comune di Assoro (EN)

Comune di Aidone (EN)

Comune di Raddusa (CT)

Comune di Ramacca (CT)

Comune di Regalbuto (EN)

Comune di Catenanuova (EN)

Comune di Castel di Iudica (CT)

QUADRO D'UNIONE CTR

623140	623150	623160	624130
630200	632030	632040	633010
632060	632070	632080	633050
632100	632110	632120	633090
632140	632150	632160	633130

REGIONE SICILIA
Libero Consorzio Comunale di Enna
COMUNE DI AGIRA



01	EMISSIONE PER ENTI ESTERNI	11/04/23	TRINGALI A	LOMBARDO A	MASTASI A
02	EMISSIONE PER COMMENTI	03/04/23	TRINGALI A	LOMBARDO A	MASTASI A
REV.	DESCRIZIONE	DATA	REDATTO	CONTROL.	APPROV.

Comititante:
DS ITALIA 7 S.r.l.

Sede legale in Via del Piombino, 112, 00186, Roma
Partita IVA: 16295141022 - PEC: dsitalia7@regem.it

Progettista:
Antex Group

Via Jorica, 16 - Loc. Belvedere - 96100 Siracusa (SR) Tel. 0931.1663409
web: www.antexgroup.it e-mail: info@antexgroup.it

Progetto:
IMPIANTO AGRIVOLTAICO "AGIRA"

Revista:
INQUADRAMENTO IMPIANTO SU CARTA DEGLI HABITAT SECONDO NATURA 2000

Scale: Nome SIS/ATL: C21032505-VA-PL-08-01 1/1 F.30 A0 Livello: **DEFINITIVO**

Il presente documento è di proprietà della ANTEX GROUP s.r.l.
È vietata la ristampa o l'uso non autorizzato senza il permesso scritto del soggetto.
Le società della ANTEX GROUP s.r.l. sono a capo del progetto.