

- LEGENDA**
- Confini provinciali
 - Confini comunali
 - Area Impianto
 - Mitigazione
 - Cabina di Centrale
 - Cavidotto Interrato MT
 - Cavidotto Interrato AT
 - Cabina Utente per la consegna
 - Futura SE Terna

REGIONE SICILIANA

COMMISSARIO DELEGATO PER L'EMERGENZA BONIFICHE E LA TUTELA DELLE ACQUE

PIANO DI TUTELA DELLE ACQUE DELLA SICILIA
(8 in attuazione del decreto Legislativo 3 aprile 2006, n°152)

TAV. E.2.6/6 - CARTA DEI BACINI IDROGEOLOGICI E CORPI IDRICI SIGNIFICATIVI SOTTERRANEI

COORDINAMENTO GENERALE A CURA DI	ELABORATO CARTOGRAFICO	REDATTO DA	DATA	APPROVATO
Unità operativa di Palermo	TAV. E.2.6/6		Dicembre 2007	

TAV. E.1.6/6 - CARTA DEI BACINI IDROGRAFICI E DEI CORPI IDRICI SIGNIFICATIVI SUPERFICIALI E DELLE ACQUE MARINE COSTIERE

COORDINAMENTO GENERALE A CURA DI	ELABORATO CARTOGRAFICO	REDATTO DA	DATA	APPROVATO
Unità operativa di Palermo	TAV. E.1.6/6		Dicembre 2007	

Fonte dati: <https://www.regione.sicilia.it/>

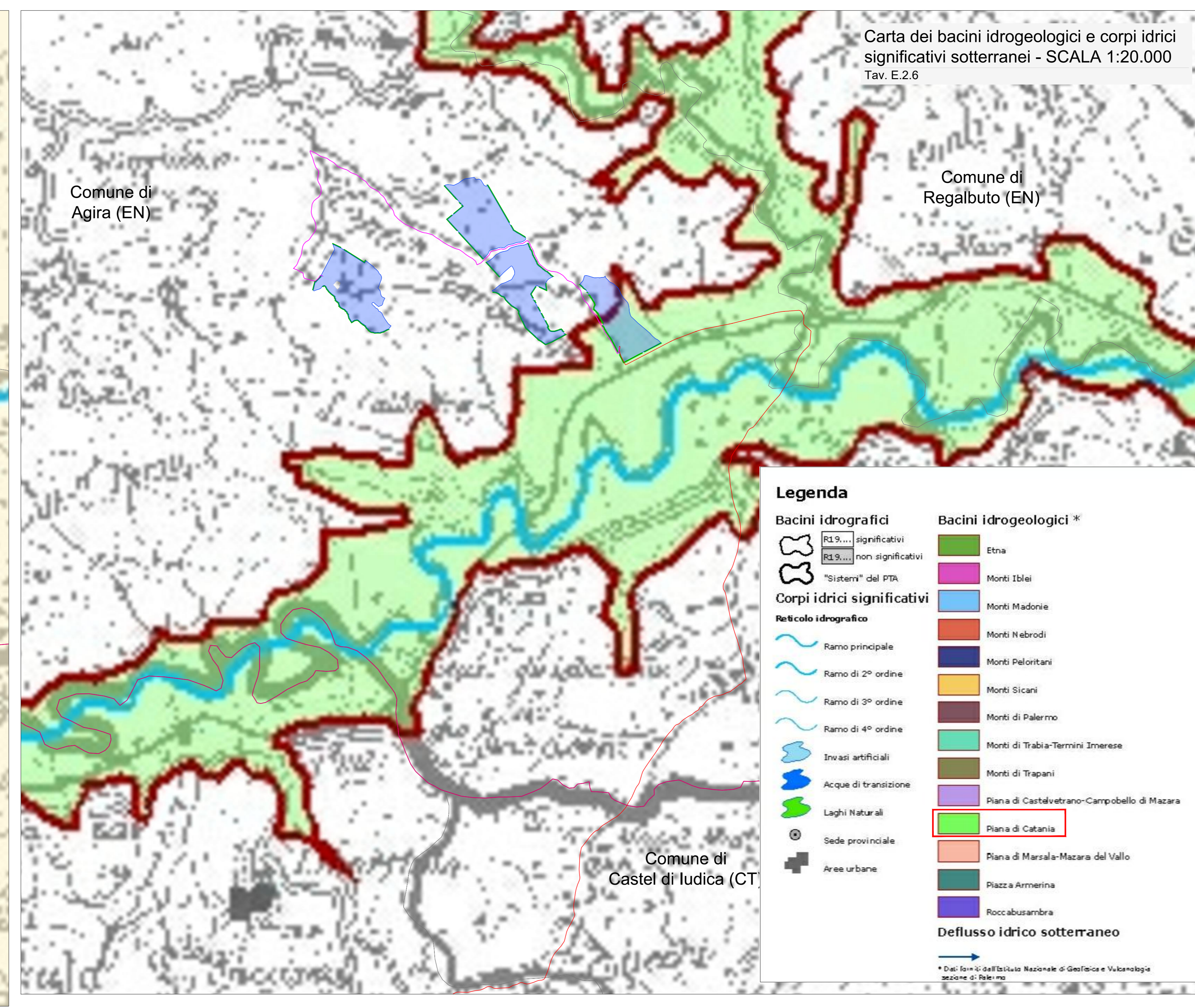
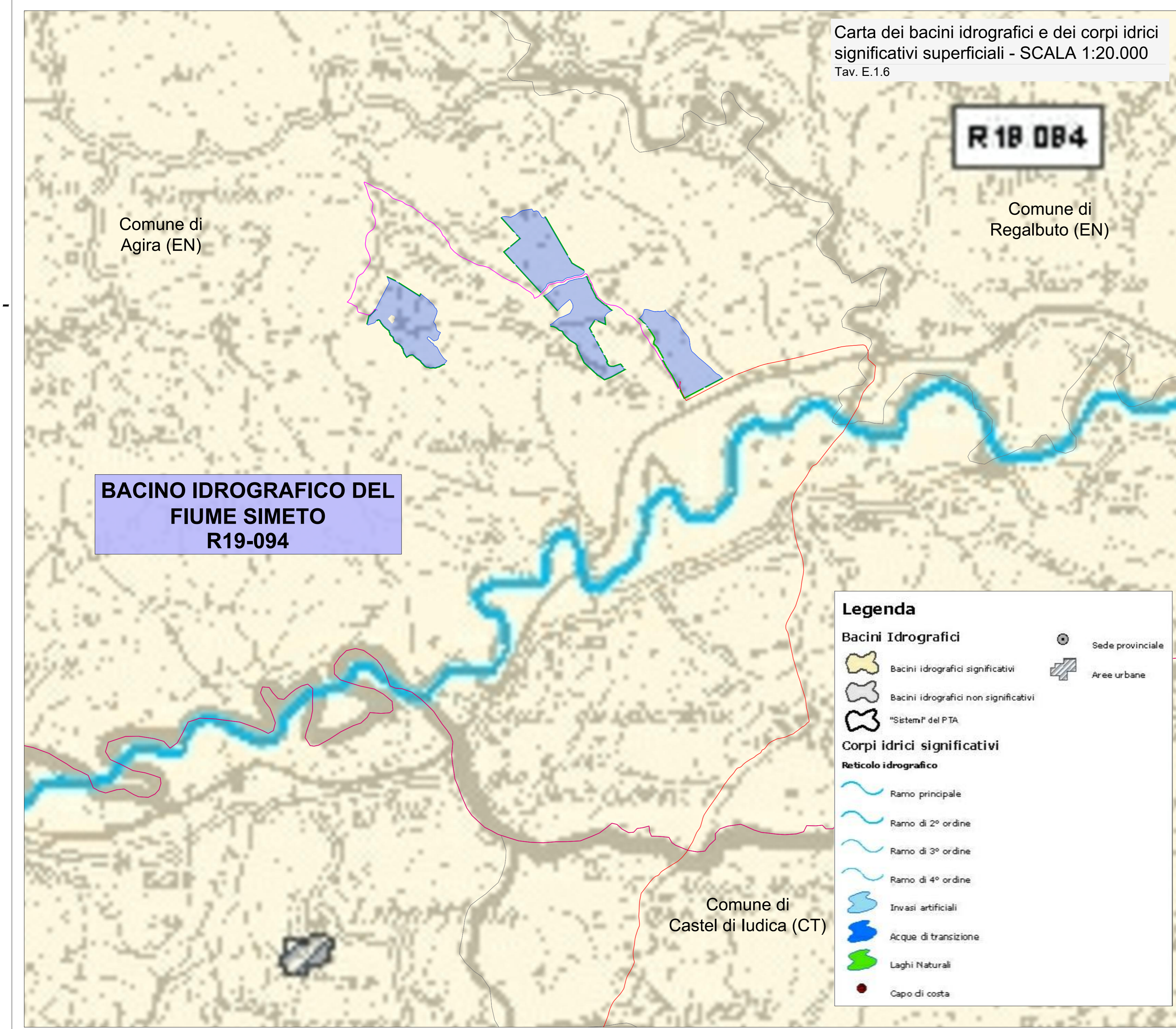

- Legenda**
- Bacini idrografici**
- significativi
 - non significativi
 - "Sistemi" del PTA
- Corpi idrici significativi**
- Reticolo idrografico**
- Ramo principale
 - Ramo di 2° ordine
 - Ramo di 3° ordine
 - Ramo di 4° ordine
 - Invasi artificiali
 - Acque di transizione
 - Laghi Naturali
- Sede provinciale**
- Area urbane**
- Bacini idrogeologici ***
- Etna
 - Monti Iblei
 - Monti Madonie
 - Monti Nebrodi
 - Monti Peloritani
 - Monti Sicani
 - Monti di Palermo
 - Monti di Trabia-Termini Imerese
 - Monti di Trapani
 - Piana di Castelvetrano-Campobello di Mazara
 - Piana di Catania
 - Piana di Marsala-Mazara del Vallo
 - Piazza Armerina
 - Roccabambra
- Deflusso idrico sotterraneo**
- * Dati forniti dall'Istituto Nazionale di Geofisica e Vulcanologia sezione di Palermo

REGIONE SICILIA
Libero Consorzio Comunale di Enna
COMUNE DI AGIRA

01 EMISSIONE PER ENTI ESTERNI 11/04/23 TRINGALI A. LOMBARDO A. NASTASI A.

02 EMISSIONE PER COMMENTI 03/04/23 TRINGALI A. LOMBARDO A. NASTASI A.

DESCRIZIONE DATA REDATTO CONTROL APPROV.

Comitente:
DS ITALIA 7 S.r.l.

Sede legale: Via del Pirolaccio, 112, 00186, Roma
Partita IVA: 16295141022 - PEC: dsitalia7@regem.it
Severità di Progettazione: **DSIT7** Ingegneria di innovazione

Progetto: **IMPIANTO AGRIVOLTAIICO "AGIRA"**

Intex Group

Via Jorica, 16 - Loc. Belvedere - 96100 Siracusa (SR) Tel. 0331.1663409
web: www.intexgroup.it e-mail: info@intexgroup.it

Progetto: Inquadramento

Intestato: **INQUADRAMENTO IMPIANTO SU PIANO TUTELA DELLE ACQUE (PTA) DELLA REGIONE SICILIA**

Dot. Ing. Antonio Sgronolo
Ordine degli Ingegneri della Provincia di Catania n° 6109 sec. A

Scala: 1:25.000 Nome SIS/PTA: C21032505-VA-PL-15-01 Allegato: 1/1 F. No: A0 Livello: **DEFINITIVO**

Il presente documento è di proprietà della ANTEX GROUP snc. È vietata la ristampa o l'uso non autorizzato senza permesso scritto del soggetto. Le società della ANTEX GROUP sono a regola d'arte.