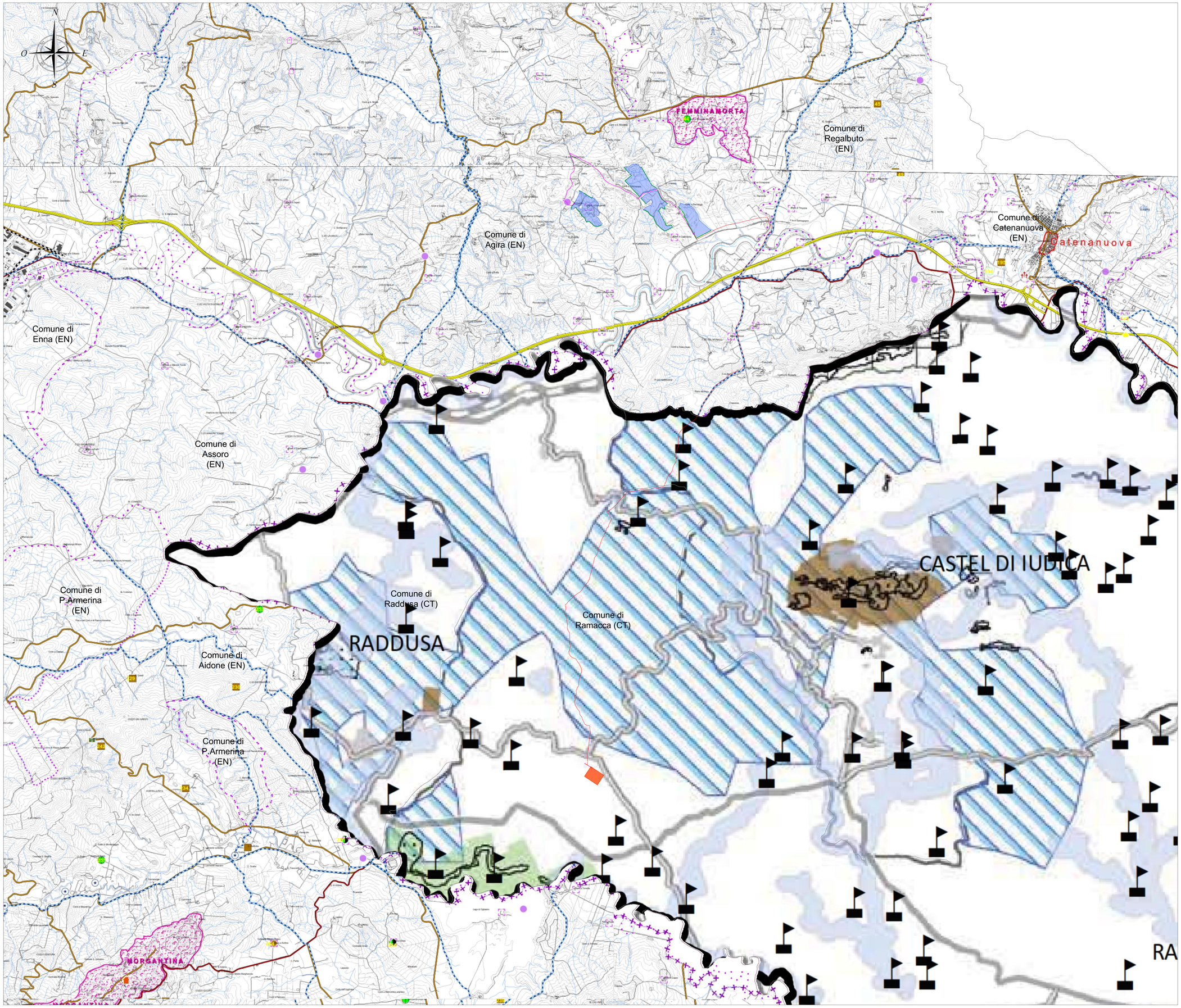

Localizzazione geografica impianto

WGS84 : LAT: 37°34'24.42"N LONG: 14°35'57.88"E

LEGENDA

- Confini comunali
- Confini provinciali
- Area Impianto
- Mitigazione
- Cabina di Centrale
- Cavidotto Interrato MT
- Cavidotto Interrato AT
- Cabina Utente per la consegna
- Futura SE Terna

PIANO TERRITORIALE PROVINCIALE LIBERO CONSORZIO COMUNALE DI ENNA

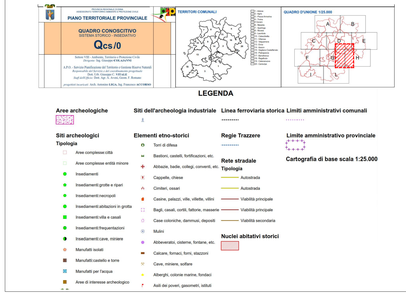

PIANO TERRITORIALE PROVINCIALE CITTA' METROPOLITANA DI CATANIA

provincia regionale di catania - piano territoriale provinciale - quadro conoscitivo a valenza strutturale

Settore Ambiente/Socio-Culturale
Vincoli [Area Calatino]

[Fonte: Elaborazioni dati Sovraintendenza BB CC AA di Catania]

- Beni isolati
- Rete ferroviaria FCE
- Rete ferroviaria RFI
- Strade Provincia di Catania
- Autostrade
- Statali
- Altre provinciali
- Altre strade
- Fiumi art. 142 - 150m
- Vincolo Paesaggistico Lett.A
- Vincolo Boschivo
- SIC e ZPS
- Parchi e Riserve
- Aree di interesse archeologico (L. Galasso)
- Vincolo Idrogeologico
- Centri urbari
- Raggruppamenti PTP

R E G I O N E S I C I L I A

Libero Consorzio Comunale di Enna

COMUNE DI AGIRA

REV:	DESCRIZIONE	DATA	REDATTO	CONTROL.	APPROV.
01	EMISSIONE PER ENTI ESTERNI	11/04/23	TRINGALI A.	LOMBARDO A.	NASTASI A.
00	EMISSIONE PER COMMENTI	03/04/23	TRINGALI A.	LOMBARDO A.	NASTASI A.

Committente:

DS ITALIA 7 S.r.l.

Sede legale in Via del Plebiscito, 112, 00186, Roma
Partita IVA: 16281141002 – PEC: dsitalia7@legalmail.it

Società di Progettazione:

Antex group

Ingegneria & Innovazione

Via Jonica, 16 – Loc. Belvedere – 96100 Siracusa (SR) Tel: 0931.1663409
web: www.antexgroup.it e-mail: info@antexgroup.it

Progetto:

IMPIANTO AGRIVOLTAICO "AGIRA"

Tecnico:

ANTONINO SIGNORELLO
19.05.2023
15:22:17
GMT+01:00

Dott. Ing. Antonino Signorello
Ordine degli Ingegneri
della Provincia di Catania
n° 6105 sez. A

Tavola:

INQUADRAMENTO IMPIANTO SU STRUMENTO URBANISTICO PROVINCIALE
LIBERO CONSORZIO COMUNALE DI ENNA – CITTÀ METROPOLITANA DI CATANIA

Scala:	Nome DIS./FILE:	Allegato:	F.to:	Livello:
1:25.000	C21032S05-VA-PL-17-01	1/1	A0	DEFINITIVO

Il presente documento è di proprietà della ANTEX GROUP srl.
E' vietata la comunicazione a terzi e la riproduzione senza il preventivo permesso scritto della suddetta.
La società tutela i propri diritti a rigore di Legge.

Formato UNI EN ISO 216 - 841x1189 mm