

PIANO REGOLATORE GENERALE COMUNE DI AGIRA (EN)
Piano Urbanistico

LEGENDA

- Area SIP
- Area di previsione
- Autostrada A19 Palermo - Catania
- Visibilità di piano
- Zona A - Centro Storico
- Zona B - Completamento
- Zona C1 - Espansione urbana
- Zona C2 - Espansione urbana
- Zona C4 - Insediamenti economico e popolari
- Zona D - Area commerciale
- Zona D - Artigianale
- Zona D - Artigianale e per insediamenti produttivi
- Zona D - Centro prodotti tipici
- Zona D - Insediamenti produttivi
- Zona D - Zona industriale
- Zona E - Agricola
- Zona E - Campo boario
- Zona F1 - Attrezzature scolastiche
- Zona F2 - Ampliamento cimiteriale
- Zona F2 - Attrezzature pubbliche
- Zona F2 - Cimitero esistente
- Zona F3 - Attrezzature sportive
- Zona F4 - Verde pubblico attrezzato
- Zona F5 - Parco pubblico
- Zona G - Vincolo di inedificabilità
- Zona G - Vincolo di inedificabilità cimiteriale
- Zona G1 - Vincolo con proprietà di rimboscimento

Fasce di rispetto stradale

- Zona G - Vincolo di inedificabilità

PIANO REGOLATORE GENERALE COMUNE DI RAMACCA (CT)
Progetto di Piano

LEGENDA

- Insedimenti residenziali del centro storico, dell'attuale espansione, di completamento (Zona "A", Zona "B", compresi i servizi a livello residenziale)
- Insedimenti residenziali di nuova espansione (Zona "C", Zona "C1", compresi i servizi a livello residenziale)
- Insedimenti artigianali e commerciali
- Area per servizi ed attrezzature di interesse generale e territoriale (sono indicati solo i servizi non compresi nella tavola in scala 1:2000)

Esistenti	Previste
F/A	F/A Piano territoriale naturale (Area di tutela paesistica e ambientale)
F/7	F/7 Servizi per lo sport e lo spettacolo sportivo
F/11	F/11 Servizi ed impianti tecnologici
F/16	F/16 Confini municipali

- Limite area cimiteriale
- Zona archeologica
- Area di recupero sottoposta a vincolo idro-geologico (R.D. 30.12.23 n.3267)
- Confine territorio comunale
- Visibilità urbana principale
- Visibilità territoriale principale
- Visibilità territoriale secondaria (strade intercomunali)
- Area di recupero "antimassima" rispetto e rimboscimento

QUADRO D'UNIONE CTR

623140	623150	623160	624130
632020	632030	632040	633010
632060	632070	632080	633050
632100	632110	632120	633090
632140	632150	632160	633130

Foto CTR
<https://www.107regione.sicilia.it/Documenti/Download/area-terreno-agrario-100000-2012-2015-8marzo-08>

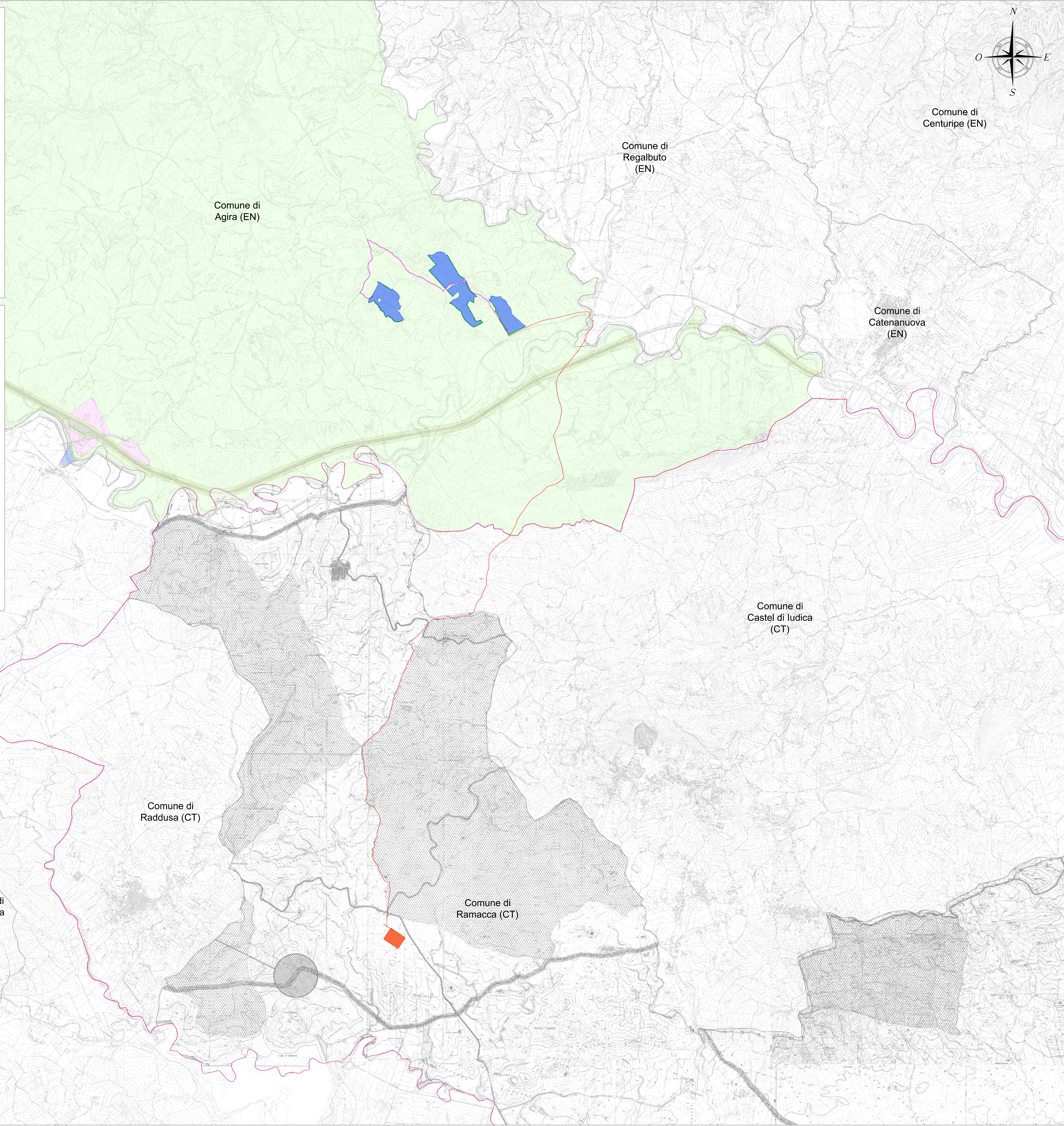

Localizzazione geografica impianto

WGS84 : LAT: 37°34'24.42"N LONG: 14°35'57.88"E

LEGENDA

- Confini comunali
- Confini provinciali
- Area Impianto
- Mitigazione
- Cabina di Centrale
- Cavidotto Interrato MT
- Cavidotto Interrato AT
- Cabina Utente per la consegna
- Futura SE Tema

NOTA
 Gli elaborati grafici presenti all'interno dei portali istituzionali relativi al PRGC dei comuni di **Regalbuto (EN)** e **Castel di Iudica (CT)** fanno riferimento ai soli **CENTRI URBANI**.

REGIONE SICILIA
 Libero Consorzio Comunale di Enna
COMUNE DI AGIRA

DD	DESCRIZIONE	DATA	REDATTO	CONTROL.	APPROV.
01	EMISSIONE PER ENTI ESTERNI	11/04/23	TRINGALI A.	LOMBARDO A.	MASTASI A.
02	EMISSIONE PER COMMENTI	03/04/23	TRINGALI A.	LOMBARDO A.	MASTASI A.

Comitatista:
DS ITALIA 7 S.r.l.

Sede legale: Via del Plebiscito, 112, 00186, Roma
 Partita IVA: 10295141002 - PEC: dsitalia7@regem.it

Progetto:
IMPIANTO AGRIVOLTICO "AGIRA"

Progettista:
Antex Group

Via Jorica, 16 - Loc. Belvedere - 96100 Siracusa (SR) Tel. 0931.1663409
 web: www.antexgroup.it e-mail: info@antexgroup.it

Progetto/Disp. Tecnico:

Titolo:
 INQUADRAMENTO IMPIANTO SU STRUMENTO URBANISTICO COMUNALE
 COMUNI DI AGIRA (EN) E RAMACCA (CT)

Aut. Ing. Antonio Sgronolo
 Ordine degli Ingegneri della Provincia di Catania n°6109 sec. A

Scala	Nome SIS/FILE	Allegato	F. Sc.	Usato
1:25.000	C21032505-VA-PL-18-01	1/1	A0	DEFINITIVO

Il presente documento è di proprietà della ANTEX GROUP s.r.l.
 È vietata la ristampa o l'uso non autorizzato senza permesso scritto del soggetto.
 Le società della ANTEX GROUP s.r.l. sono a regime di legge.