

- beni isolati (0)**
- A1
- A2
- A3
- B1
- B2
- B3
- C1
- D1
- D10
- D2
- D3
- D4
- D5
- D8
- D9
- E2
- E4
- E5
- E6
- E7
- cime (1)**
- caricatori (2)**
- punti panoramici (3)**
- b
- geositi (4)**
- grotte (5)**
- grotte di abrasione marina (6)**
- Sorgenti (7)**
- tratti panoramici (8)**
- viabilità storica (9)**
- ...
- ferrovia storica (10)**
- elementi morfologici lineari (11)**
- dicchi
- fessure eruttive
- orli di caldere
- orli di cratere e voragini
- morfologia della costa (12)**
- alta e ripida (chiancone)
- alta, rocciosa con presenza di grotte
- bassa, alternanza di sabbia e scogli; bassa, con spiaggia a ghiaia e ciottoli
- bassa, con scogli
- timpa di Acireale (13)**
- paesaggi locali (14)**
- crinali (15)**
- biotopi (16)**
- isola lachea e faraglioni (17)**
- beni archeologici art10 (18)**
- aree archeologiche art142 (19)**
- cono vulcanico (20)**
- conetti vulcanici (21)**
- terrazzi (22)**
- Fondovalle (23)**
- pianure alluvionali (24)**
- pianura costiera (25)**
- sciare (26)**
- calanchi (27)**
- centri e nuclei storici (28)**
- copertura vegetale (29)**
- 1; Bosco
- 2; Pascolo, macchia e rupestre
- 5; Vegetazione ripariale
- paesaggio agrario (30)**
- Paesaggio delle colture erbacee
- Paesaggio dei mosaici culturali
- Paesaggio delle colture arboree
- Paesaggio del vigneto
- Paesaggio dell'agrumeto
- Paesaggio del ficodindieto; consociazione ficodindia olivo
- Paesaggio del pistacchieto
- Paesaggio del nocciolato
- Paesaggio delle colture in serra

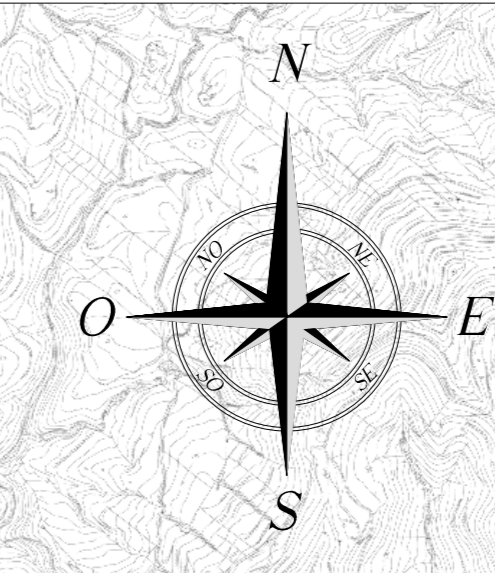
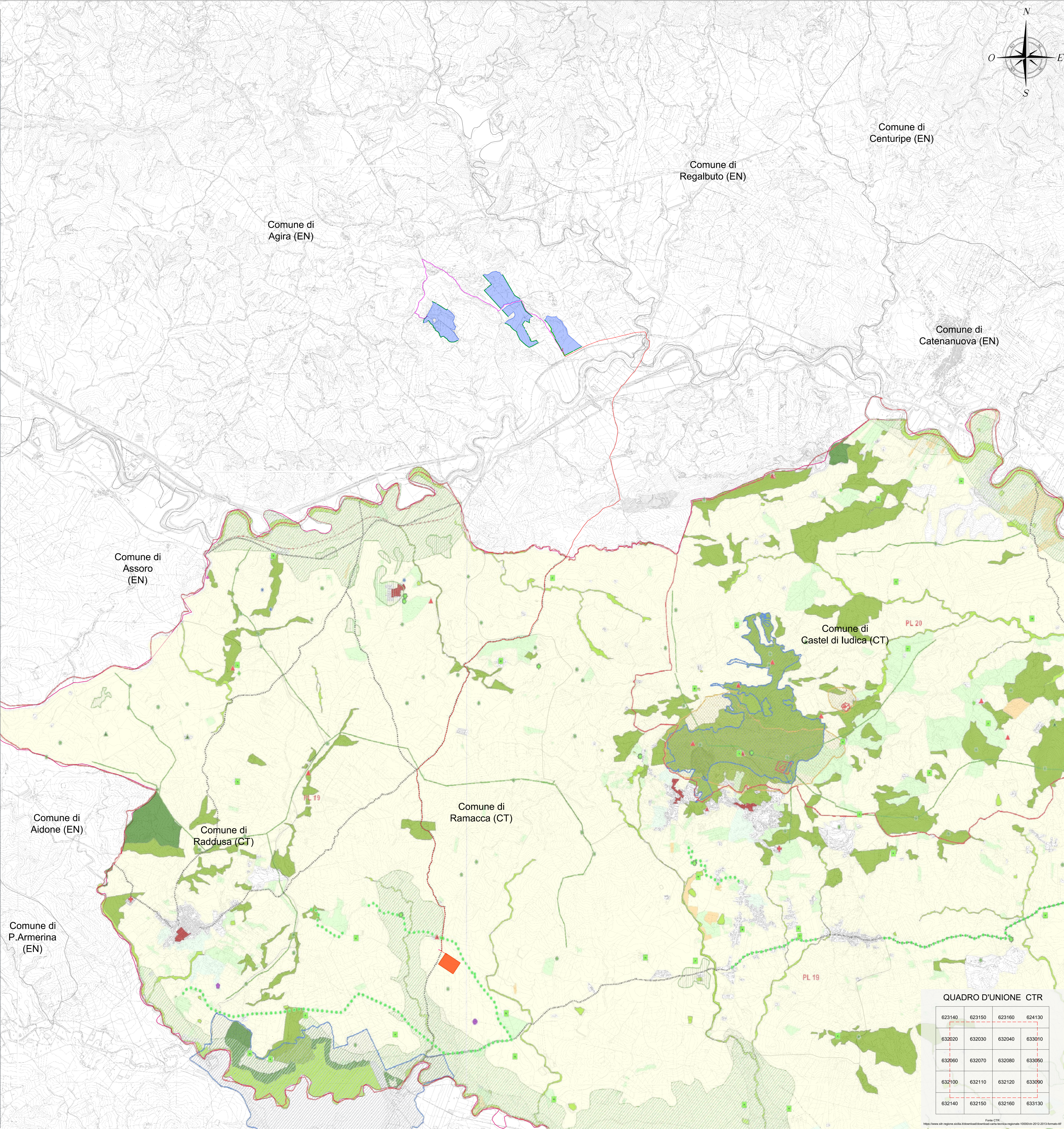

**LEGENDA**

- Confini comunali
- Confini provinciali
- Area Impianto
- Mitigazione
- Cabina di Centrale
- Cavidotto Interrato MT
- Cavidotto Interrato AT
- Cabina Utente per la consegna
- Futura SE Tema

**NOTA**

Il PPR relativo alla Provincia di Enna è attualmente in fase di istruttoria pertanto i documenti tecnici consultabili non sono presenti sui portali istituzionali.

Fonte dati: <https://www.sitr.regione.sicilia.it/>

**QUADRO D'UNIONE CTR**

623140	623150	623160	624130
632020	632030	632040	633010
632060	632070	632080	633050
632100	632110	632120	633090
632140	632150	632160	633130

**REGIONE SICILIA**  
Libero Consorzio Comunale di Enna  
**COMUNE DI AGIRA**

01	EMISSIONE PER ENTI ESTERNI	11/04/23	TRINGALI A.	LOMBARDO A.	MASTASI A.
02	EMISSIONE PER COMMENTI	03/04/23	TRINGALI A.	LOMBARDO A.	MASTASI A.
REV.	DESCRIZIONE	DATA	REDATTO	CONTROL.	APPROV.

Comititante:  
**DS ITALIA 7 S.r.l.**

Sede legale: Via del Platano, 112, 00186, Roma  
Partita IVA: 16295141022 - PEC: dsitalia7@regemai.it

Progetto:  
**IMPIANTO AGRIVOLTAICO "AGIRA"**

Progettista/Responsabile:  
**Antex Group**

Progetto:  
**INQUADRAMENTO IMPIANTO SU PIANO PAESAGGISTICO COMPONENTI DEL PAESAGGIO**

Scale: 1:25.000  
Nome SIS/FILE: C21032505-VA-PL-4.1-01  
Foglio: 1/1  
F.S.: A0  
Lavoro: **DEFINITIVO**

Il presente documento è di proprietà della ANTEX GROUP s.r.l.  
È vietata la ristampa o l'uso non autorizzato senza permesso scritto dalla ANTEX GROUP s.r.l.  
Le società della ANTEX GROUP s.r.l. sono a pagina 10 del presente documento.