

**FORMAT DI SUPPORTO SCREENING DI V.INC.A per Piani/Programmi/Progetti/Interventi/Attività –
PROPONENTE****

Oggetto P/P/P/I/A:

Progetto definitivo per la realizzazione di impianto agrivoltaico da realizzarsi su terreni ubicati nel comune di Agira, appartenente al Libero Consorzio Comunale di Enna – Regione Sicilia.
L'impianto in progetto avrà una potenza complessiva AC di 59,80 MW, data dalla somma delle potenze nominali dei 299 inverter, e sarà costituito da n. 3041 strutture fisse da n. 2x15 moduli fotovoltaici per un totale di 91320 moduli fotovoltaici della potenza di 670 Wp ciascuno, per una potenza nominale in DC di 61.12 MW.

- Piano/Programma (definizione di cui all'art. 5, comma 1, lett e) del D.lgs. 152/06)
 Progetto/intervento (definizione di cui all'art. 5, comma 1, lett g) del D.lgs. 152/06)

Il progetto/intervento ricade nelle tipologie di cui agli Allegati II, II bis, III e IV alla Parte Seconda del D.Lgs. 152/06 e s.m.i.

- Si indicare quale tipologia: Allegato II n. 2
 No

Il progetto/intervento è finanziato con risorse pubbliche?

- Si indicare quali risorse:
 No

Il progetto/intervento è un'opera pubblica?

- Si
 No

- Attività (qualsiasi attività umana non rientrante nella definizione di progetto/intervento che possa avere relazione o interferenza con l'ecosistema naturale)
 PROPOSTE PRE-VALUTATE (VERIFICA DI CORRISPONDENZA)

Tipologia P/P/P/I/A:	<input type="checkbox"/> Piani faunistici/piani ittici <input type="checkbox"/> Calendari venatori/ittici <input type="checkbox"/> Piani urbanistici/paesaggistici <input type="checkbox"/> Piani energetici/infrastrutturali <input type="checkbox"/> Altri piani o programmi..... <input type="checkbox"/> Ristrutturazione / manutenzione edifici DPR 380/2001 <input type="checkbox"/> Realizzazione ex novo di strutture ed edifici <input type="checkbox"/> Manutenzione di opere civili ed infrastrutture esistenti <input type="checkbox"/> Manutenzione e sistemazione di fossi, canali, corsi d'acqua <input type="checkbox"/> Attività agricole <input type="checkbox"/> Attività forestali <input type="checkbox"/> Manifestazioni motoristiche, ciclistiche, gare cinofile, eventi sportivi, sagre e/ospettacoli pirotecnici, eventi/riprese cinematografiche e spot pubblicitari etc. <input checked="" type="checkbox"/> Altro (specificare) Realizzazione di un impianto agrivoltaico di potenza pari a 61,12 MWp
Proponente:	DS Italia 7 S.r.l.

SEZIONE 1 - LOCALIZZAZIONE ED INQUADRAMENTO TERRITORIALE						
Regione: Sicilia			Contesto localizzativo <input type="checkbox"/> Centro urbano <input type="checkbox"/> Zona periurbana <input checked="" type="checkbox"/> Aree agricole <input type="checkbox"/> Aree industriali <input type="checkbox"/> Aree naturali <input type="checkbox"/>			
Comune: Agira Prov.: Enna						
Località/Frazione:						
Indirizzo:						
Particelle catastali: <i>(se utili e necessarie)</i>	Comune di Agira	Foglio di Mappa 99	p.lle 14, 15, 28			
	Comune di Agira	Foglio di Mappa 100	p.lle 36, 37, 38, 39, 40, 46, 47, 61, 93, 103, 105, 106, 107, 108			
Coordinate geografiche: <i>(se utili e necessarie)</i>	LAT.	37°	34'	24.57"	N	
	S.R.: WGS84	LONG.	14°	22'	23.57"	E
Nel caso di Piano o Programma , descrivere area di influenza e attuazione e tutte le altre informazioni pertinenti:						
SEZIONE 2 – LOCALIZZAZIONE P/P/P/I/A IN RELAZIONE AI SITI NATURA 2000						
SITI NATURA 2000						

SIC	cod.		
ZSC	cod.	IT A060014	Monte Chiapparo
ZPS	cod.		
<p>È stata presa visione degli Obiettivi di Conservazione, delle Misure di Conservazione, e/o del Piano di Gestione e delle Condizioni d'Obbligo eventualmente definite del Sito/i Natura 2000? <input checked="" type="checkbox"/> Si <input type="checkbox"/> No</p> <p>Citare, l'atto consultato: Piano di Azioni Prioritarie della Rete Natura 2000 in Sicilia (Prioritized Action Framework – PAF) - articolo 8 della Direttiva 92/43/CEE – Quadro Finanziario Pluriennale 2021-2027</p>			
<p>2.1 - Il P/P/P/I/A interessa aree naturali protette nazionali o regionali?</p> <p><input type="checkbox"/> Si <input checked="" type="checkbox"/> No</p>		<p>Aree Protette ai sensi della Legge 394/91: EUAP _ _ _ _ _</p> <p>.....</p> <p>Eventuale nulla osta/autorizzazione/parere rilasciato dell'Ente Gestore dell'Area Protetta (se disponibile e già rilasciato):</p> <p>.....</p> <p>.....</p>	
<p>2.2 - Per P/P/P/I/A esterni ai siti Natura 2000:</p>			
<p>- Sito cod. IT A060014 distanza dal sito: attigua all'area di impianto</p> <p>Tra i siti Natura 2000 indicati e l'area interessata dal P/P/P/I/A, sono presenti elementi di discontinuità o barriere fisiche di origine naturale o antropica (es. diversi reticoli idrografici, centri abitati, infrastrutture ferroviarie o stradali, zone industriali, etc.)??</p> <p><input checked="" type="checkbox"/> Si <input type="checkbox"/> No</p> <p>Descrivere:</p> <p>L'area di impianto risulterebbe essere attigua alla ZSC ITA060014 "Monte Chiapparo" ma esterna alla stessa, un tratto del cavidotto in Media Tensione di collegamento tra i lotti di impianto attraverserà la ZSC; lo sviluppo del tracciato del cavidotto sarà su viabilità esistente per circa 400 m.</p>			
<p>SEZIONE 3 – SCREENING MEDIANTE VERIFICA DI CORRISPONDENZA DI PROPOSTE PRE-VALUTATE</p>			
<p>Si richiede di avviare la procedura di Verifica di Corrispondenza per P/P/P/I/A pre-valutati?</p> <p><input type="checkbox"/> Si <input checked="" type="checkbox"/> No</p> <p><i>Se, Si, il presentare il Format alla sola Autorità competente al rilascio dell'autorizzazione finale del P/P/P/I/A, e compilare elementi sottostanti. Se No si richiede di avviare screening specifico.</i></p>			
<p>PRE-VALUTAZIONI – per proposte già assoggettate a screening di incidenza</p>			
<p>PROPOSTE PRE-VALUTATE:</p> <p>Si dichiara, assumendosi ogni responsabilità, che il piano/progetto/intervento/attività rientra ed è conforme a quelli già pre-valutati da parte dell'Autorità competente per la Valutazione di</p>		<p><input type="checkbox"/> SI</p> <p><input checked="" type="checkbox"/> NO</p> <p><i>Se, Si, esplicitare in modo chiaro e completo il riferimento all'Atto di pre-valutazione nell'ambito del quale il P/P/P/I/A rientra nelle tipologie assoggettate positivamente a screening di incidenza da parte dell'Autorità competente per la V.Inc.A:</i></p>	

<p>Incidenza, e pertanto non si richiede l'avvio di uno screening di incidenza specifico?</p> <p><i>(n.b.: in caso di risposta negativa (NO), si richiede l'avvio di screening specifico)</i></p>	<p>.....</p> <p>.....</p> <p>.....</p> <p>.....</p>
---	---

SEZIONE 4 – DESCRIZIONE E DECODIFICA DEL P/P/P/I/A DA ASSOGGETTARE A SCREENING

RELAZIONE DESCRITTIVA DETTAGLIATA DEL P/P/P/I/A

(n.b.: nel caso fare direttamente riferimento agli elaborati e la documentazione presentati dal proponente)

L'impianto agrivoltaico denominato "Agira" verrà realizzato nel territorio del Comune di Agira, le opere di connessione tra i lotti di impianto si svilupperanno sullo stesso territorio comunale; le opere di connessione alla RTN si svilupperanno su quattro territori comunali: Agira, Regalbuto, Castel di Iudica e Ramacca. I pannelli fotovoltaici verranno installati su strutture fisse all'interno di aree recintate in cui saranno posizionate anche le cabine. All'interno dell'area di impianto verranno realizzati degli scavi a sezione obbligata per la posa dei cavidotti in Bassa Tensione.

Per la realizzazione dell'impianto non verranno compiute movimentazioni del terreno, le strade perimetrali ed interne saranno realizzate con materiale inerte semi permeabile e saranno mantenute alla stessa altezza del piano di campagna esistente, inoltre, la recinzione sarà modulare con pannelli a maglia elettrosaldata.

L'impianto sarà collegato alla RTN tramite una nuova cabina utente per la consegna collegata in antenna a 36 kV con la sezione a 36 kV di una futura stazione elettrica di trasformazione (SE) della RTN 380/150/36 kV da inserire in entra-esce sulla futura linea 380 kV della RTN "Chiaramonte Gulfi – Ciminna". Le linee elettriche MT, in uscita dalle CS dei lotti 1, 2 e 3 verranno collegate alle rispettive Cabina di raccolta mediante configurazione ad anello. Per i sopracitati lotti le cabine di raccolta sono collegate alla Cabina di Centrale tramite configurazione radiale. Nel lotto 4, dove è presente la cabina di centrale, le linee elettriche MT in uscita dalle CS saranno collegate alla cabina di centrale mediante configurazione ad anello. All'interno della cabina di centrale vi saranno i dispositivi d'interfaccia, protezione e misura. La cabina di centrale è collegata alla cabina utente per la consegna, collegata, a sua volta, alla stazione elettrica Terna.

L'area di impianto sarà realizzata su aree esterne all'Area Natura 2000 ITA060014 Monte Chiapparo, all'interno della stessa è necessario il passaggio di una parte di cavidotto di media tensione su viabilità esistente, per una lunghezza complessiva pari a 400 m circa.

Le modalità di esecuzione dei cavidotti su strade di parco, nell'ipotesi in cui vengano realizzati contestualmente, saranno le seguenti:

- Scavo a sezione obbligata fino alla profondità relativa di -1,20 m dalla quota di progetto stradale finale;
- collocazione della corda di rame sul fondo dello scavo e costipazione della stessa con terreno vagliato proveniente dagli scavi;
- collocazione delle terne di cavo MT all'interno di tubi corrugati, nel numero previsto come da schemi di collegamento;
- collocazione della fibra ottica;
- formazione di letto di fondo dello scavo con sabbia, per uno spessore di almeno 25 cm;
- collocazione di nastro segnalatore della presenza di cavi di media tensione;
- rinterro dello scavo con materiale granulare e con materiale proveniente dagli scavi compattato.

4.3 - Documentazione: allegati tecnici e cartografici a scala adeguata
(barrare solo i documenti disponibili eventualmente allegati alla proposta)

<p><input checked="" type="checkbox"/> File vettoriali/shape della localizzazione dell'P/P/P/I/A</p> <p><input type="checkbox"/> Carta zonizzazione di Piano/Programma</p> <p><input type="checkbox"/> Relazione di Piano/Programma</p> <p><input checked="" type="checkbox"/> Planimetria di progetto e delle eventuali aree di cantiere</p> <p><input checked="" type="checkbox"/> Ortofoto con localizzazione delle aree di P/I/A e eventuali aree di cantiere</p> <p><input checked="" type="checkbox"/> Documentazione fotografica <i>ante operam</i></p>	<p><input checked="" type="checkbox"/> Eventuali studi ambientali disponibili Screening VInCA</p> <p><input type="checkbox"/> Altri elaborati tecnici:</p> <p><input type="checkbox"/> Altri elaborati tecnici:</p> <p><input type="checkbox"/> Altri elaborati tecnici:</p> <p><input type="checkbox"/> Altro:</p> <p><input type="checkbox"/> Altro:</p>
--	--

4.2 - CONDIZIONI D'OBBLIGO <i>(n.b.: da non compilare in caso di screening semplificato)</i>	Se, Si , il proponente si assume la piena responsabilità dell'attuazione delle Condizioni d'Obbligo riportate nella proposta.	Condizioni d'obbligo rispettate: <ul style="list-style-type: none"> ➤ per piantumazioni ed inerbimenti saranno utilizzate specie autoctone di provenienza certificata, ecologicamente compatibili; ➤ al termine delle attività sarà garantito il ripristino morfologico e vegetativo dello stato dei luoghi (aree di cantiere, di deposito temporaneo, di stoccaggio dei materiali, delle eventuali piste temporanee di servizio, nonché di ogni altra area che risultasse alterata a seguito dell'esecuzione dei lavori) con rimozione dei rifiuti prodotti e di quelli presenti nell'area di cantiere, ed eventuale utilizzo di idoneo miscuglio erbaceo autoctono per evitare l'erosione del suolo; ➤ verrà esclusa qualsiasi opera di impermeabilizzazione dei terreni che modifichi la natura dei suoli e l'idrologia superficiale dell'area in progetto;
Il P/P/P/I/A è stato elaborato ed è conforme al rispetto della Condizioni d'Obbligo ? <input checked="" type="checkbox"/> Si <input type="checkbox"/> No	Riferimento all'Atto di individuazione delle Condizioni d'Obbligo:	
Se, No , perché:		

SEZIONE 5 - DECODIFICA DEL PIANO/PROGETTO/INTERVENTO/ATTIVITA'
(compilare solo parti pertinenti)

E' prevista trasformazione di uso del suolo?	<input checked="" type="checkbox"/> SI	<input type="checkbox"/> NO	<input type="checkbox"/> PERMANENTE	<input checked="" type="checkbox"/> TEMPORANEA
Se, Si , cosa è previsto: Le trasformazioni temporanee previste riguardano l'occupazione delle aree di impianto per la realizzazione dello stesso e per il completamento delle opere; in fase di dismissione si provvederà al ripristino dei luoghi. Nessuna area di cantiere è interna alla ZSC IT A060014				
Sono previste movimenti terra/sbancamenti/scavi?	<input checked="" type="checkbox"/> SI <input type="checkbox"/> NO	Verranno livellate od effettuati interventi di spietramento su superfici naturali?	<input type="checkbox"/> SI <input checked="" type="checkbox"/> NO	

Se, Si , cosa è previsto: Sbancamenti minimi per livellare in alcune zone l'area di impianto e scavi per i cavidotti di bassa tensione		Se, Si , cosa è previsto:	
Sono previste aree di cantiere e/o aree di stoccaggio materiali/terreno asportato/etc.? <input checked="" type="checkbox"/> SI <input type="checkbox"/> NO		Se, Si , cosa è previsto: Piccoli cantieri mobili per la realizzazione e manutenzione dell'impianto, per lo scavo delle linee elettriche interrate	
È necessaria l'apertura o la sistemazione di piste di accesso all'area?	<input type="checkbox"/> SI <input checked="" type="checkbox"/> NO	Le piste verranno ripristinate a fine dei lavori/attività?	<input type="checkbox"/> SI <input type="checkbox"/> NO
Se, Si , cosa è previsto:		Se, Si , cosa è previsto:	
E' previsto l'impiego di tecniche di ingegneria naturalistica e/o la realizzazione di interventi finalizzati al miglioramento ambientale? <input checked="" type="checkbox"/> Si <input type="checkbox"/> No		Se, Si , descrivere: Per le attività di Mitigazione Visiva è prevista la realizzazione di una fascia arborea perimetrale di ulivi	
Specie vegetali	E' previsto il taglio/esbosco/rimozione di specie vegetali? <input type="checkbox"/> SI <input checked="" type="checkbox"/> NO	Se, SI , descrivere:	
La proposta è conforme alla normativa nazionale e/o regionale riguardante le specie vegetali alloctone e le attività di controllo delle stesse (es. eradicazione)? <input checked="" type="checkbox"/> SI <input type="checkbox"/> NO		Sono previsti interventi di piantumazione/rinverdimento/messa a dimora di specie vegetali? <input checked="" type="checkbox"/> SI <input type="checkbox"/> NO Se, Si , cosa è previsto: Realizzazione per circa 2,54 ha di mitigazione visiva arborea e di superficie coltivabile interna all'area di impianto Indicare le specie interessate: ulivo, specie mellifere	

Specie animali	<p>La proposta è conforme alla normativa nazionale e/o regionale riguardante le specie animali alloctone e la loro attività di gestione?</p> <p><input checked="" type="checkbox"/> SI <input type="checkbox"/> NO</p>	<p>Sono previsti interventi di controllo/immissione/ripopolamento/allevamento di specie animali o attività di pesca sportiva?</p> <p><input checked="" type="checkbox"/> SI <input type="checkbox"/> NO <input type="checkbox"/></p> <p>Se, Si, cosa è previsto: È previsto l'allevamento di specie animali</p> <p>Indicare le specie interessate: Ovini</p>	
Mezzi meccanici	<p>Mezzi di cantiere o mezzi necessari per lo svolgimento dell'intervento</p>	<ul style="list-style-type: none"> ➤ Pale meccaniche, escavatrici, o altri mezzi per il movimento terra: ➤ Mezzi pesanti (Camion, dumper, autogru, gru, betoniere, asfaltatori, rulli compressori): ➤ Mezzi aerei o imbarcazioni (elicotteri, aerei, barche, chiatte, draghe, pontoni): 	<p>.....</p> <p>.....</p> <p>.....</p> <p>.....</p> <p>.....</p>
Fonti di inquinamento e produzione di rifiuti	<p>La proposta prevede la presenza di fonti di inquinamento (luminoso, chimico, sonoro, acquatico, etc.) o produzione di rifiuti?</p> <p><input checked="" type="checkbox"/> SI <input type="checkbox"/> NO</p>	<p>La proposta è conforme alla normativa nazionale e/o regionali di settore?</p> <p style="text-align: center;"><input checked="" type="checkbox"/> SI <input type="checkbox"/> NO</p> <p>Descrivere:</p> <p>.....</p> <p>.....</p> <p>.....</p>	
Interventi edilizi		<p><input type="checkbox"/> Permesso a costruire</p> <p><input type="checkbox"/> Permesso a costruire in sanatoria</p> <p><input type="checkbox"/> Condono</p> <p><input type="checkbox"/> DIA/SCIA</p> <p><input type="checkbox"/> Altro</p>	<p>Estremi provvedimento o altre informazioni utili:</p> <p>.....</p> <p>.....</p> <p>.....</p>
<p>Per interventi edilizi su strutture preesistenti</p> <p>Riportare il titolo edilizio in forza al quale è stato realizzato l'immobile e/o struttura oggetto di intervento</p>			
Manifestazioni		<ul style="list-style-type: none"> ➤ Numero presunto di partecipanti: ➤ Numero presunto di veicoli coinvolti nell'evento (moto, auto, biciclette, etc.): ➤ Numero presunto di mezzi di supporto (ambulanze, vigili del fuoco, forze dell'ordine, mezzi aerei o navali): 	<p>.....</p> <p>.....</p> <p>.....</p>
<p>Per manifestazioni, gara, motoristiche, eventi sportivi, spettacoli pirotecnici, sagre, etc.</p>			

	➤ Numero presunto di gruppi elettrogeni e/o bagni chimici:	
Attività ripetute	Descrivere:	
L'attività/intervento si ripete annualmente/periodicamente alle stesse condizioni?	
<input type="checkbox"/> Si <input checked="" type="checkbox"/> No		
La medesima tipologia di proposta ha già ottenuto in passato parere positivo di V.Inc.A?	Possibili varianti - modifiche:	
<input type="checkbox"/> Si <input checked="" type="checkbox"/> No	
Se, Si, allegare e citare precedente parere in "Note".	Note:	

SEZIONE 6 - CRONOPROGRAMMA AZIONI PREVISTE PER IL P/P/P/I/A

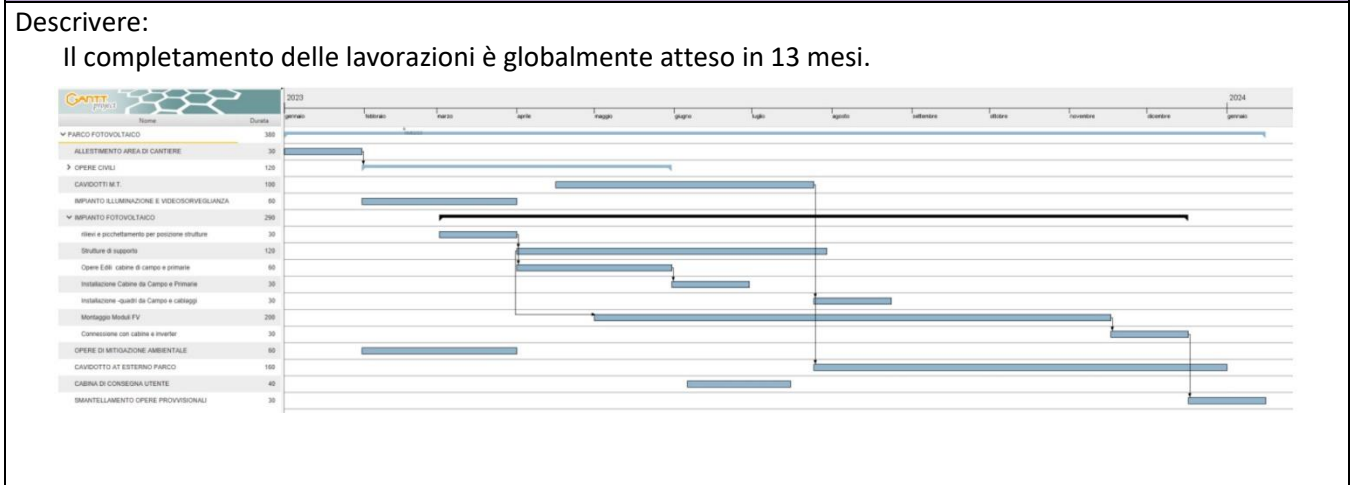

Ditta/Società	Proponente/ Professionista incaricato	Firma e/o Timbro	Luogo e data
DS Italia 7 S.r.l.	Antonio Lorenzo Macias Toscano		Roma, 11/04/2023

(compilare solo le parti necessarie in relazione alla tipologia della proposta)

** le singole Regioni e PP.AA possono adeguare, integrare e/o modificare le informazioni presenti nel presente Format sulla base delle esigenze operative o peculiarità territoriali, prevedendo, se del caso, anche Format specifici per particolari attività settoriali.

