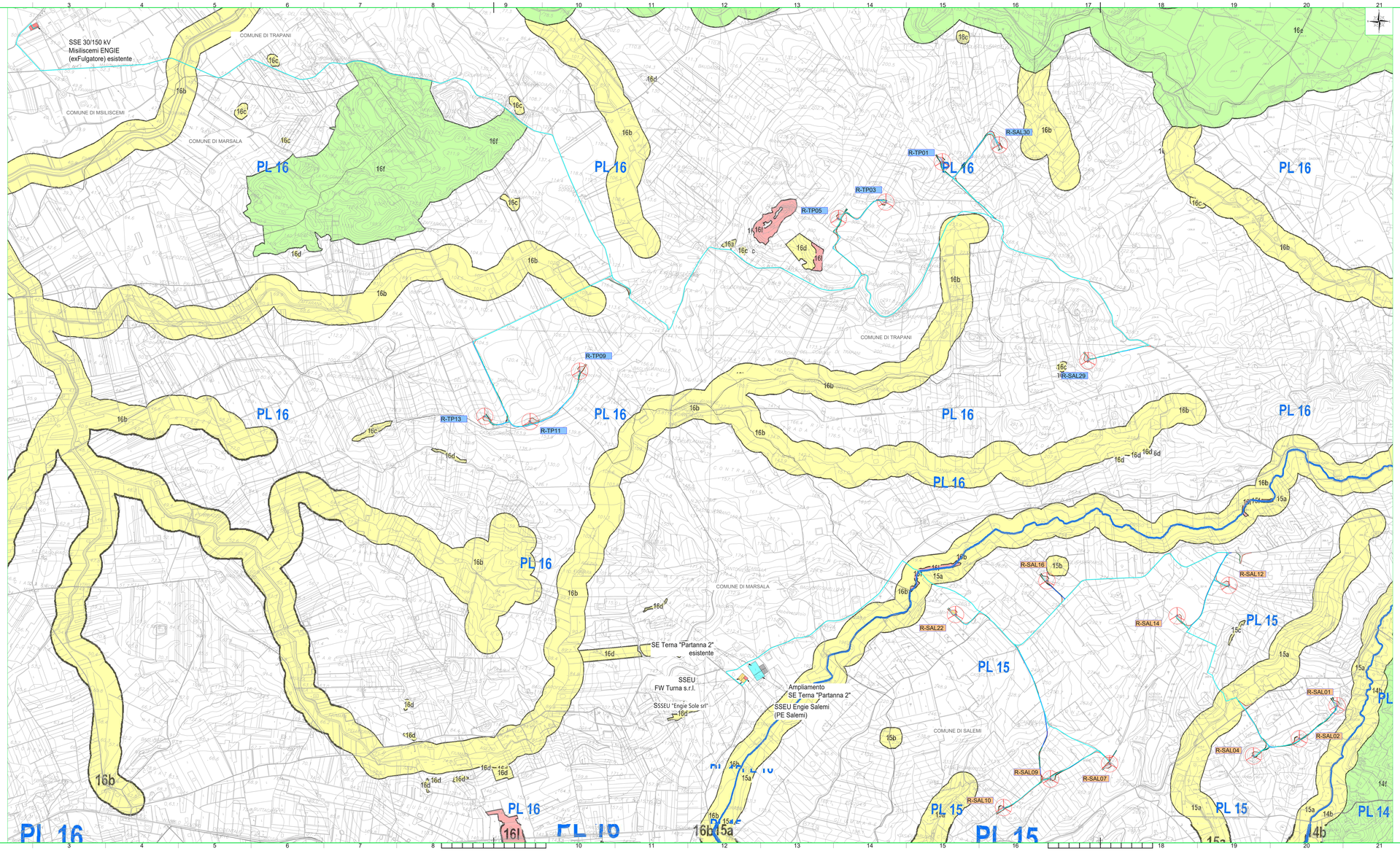

LEGENDA

- $PL_{\#}$ 16 — Paesaggi locali
- 16f — Contesti
- Regimi normativi- livello di tutela 1
- Regimi normativi- livello di tutela 2
- Regimi normativi- livello di tutela 3

N.B: Le aree campite sono state perimetrate a partire dai servizi WMS, Web Map Service, messi a dipozizione dal Geoportale della Regione Sicilia

- RENDER — Posizione e nomenclatura aerogeneratori repowering
- Confini Comunali
- Layout nuovo elettrodotto
- Viabilità esistente
- Viabilità di progetto (compreso viabilità esistente da adeguare)
- Scarpata in rilevato 1/1
- Scarpata in sterro 1/1

REGIONE SICILIA

Libero Consorzio Comunale di Trapani

COMUNI DI TRAPANI, SALEMI, MISILISCEMI E MARSALA

PROGETTO

INTEGRALE RICOSTRUZIONE PARCO EOLICO "SALEMI-TRAPANI"

PROGETTO DEFINITIVO

COMMITTENTE

ENGIE Rinnovabili S.p.A.
Viale Giorgio Ribotta, 31
00144 Roma

andrea Ferchi
18.05.2023
10:10:00
GMT+01:00

PROGETTISTA

Hydro Engineering s.s.
di Damiano e Mariano Galbo
via Rossotti, 39
91011 Alcamo (TP) Italy

ORDINE DEGLI INGEGNERI PROV. TRAPANI Ing. Mariano Galbo N. 724

OGGETTO DELL'ELABORATO

CARTA DEI VINCOLI NELL'AREA DI INTERVENTO
REGIMI NORMATIVI

REV.	DATA	ATTIVITA'	REDATTO	VERIFICATO	APPROVATO
0	11/2022	PRIMA EMISSIONE	AC	GL	MG

CODICE PROGETTISTA	DATA	SCALA	FORMATO/FOGLIO	CODICE COMMITTENTE				
RST-SA-D0031_R0	11/2022	1:10.000	A1x3	1 di 1	MP	DIS	REV-0001	PROGR	REV.

NOME FILE: RST-SA-D0031_R0-Carta dei vincoli nell'area di intervento-Regimi normativi.dwg

Copyright Hydro Engineering S.s. A norma del codice civile questo documento non può essere riprodotto neanche parzialmente senza la loro autorizzazione scritta.

ISO A1x3