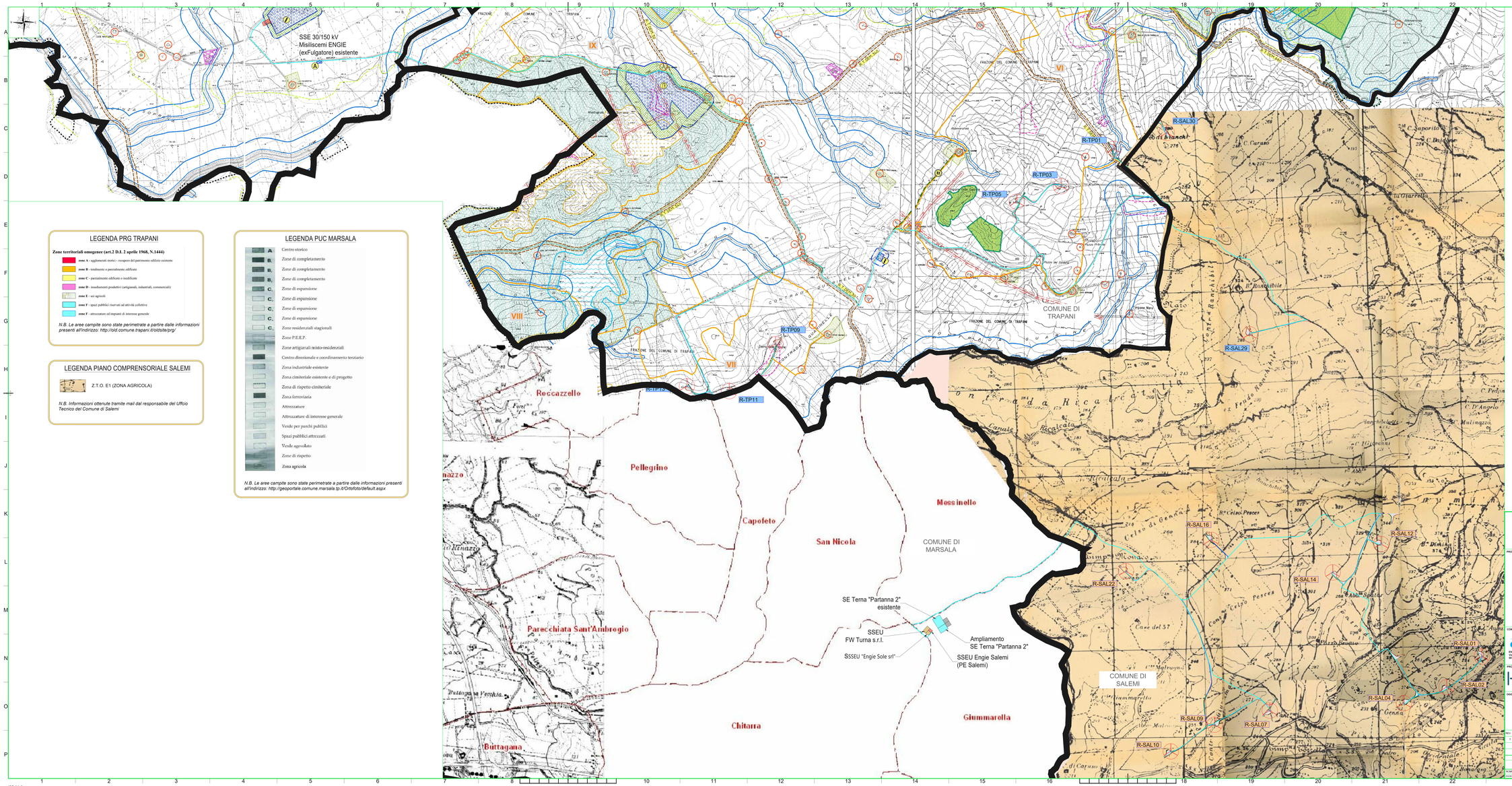

LEGENDA PRG TRAPANI

Zone territoriali omogenee (art.2 D.L 2 aprile 1968, N.1444)

- **zone A** - agglomerati storici - recupero del patrimonio edilizio esistente
- **zone B** - tendenzioni o parzialmente edificate
- **zone C** - parzialmente edificate o inedificate
- **zone D** - insediamenti produttivi (artigianali, industriali, commerciali)
- **zone E** - usi agricoli
- **zone F** - spazi pubblici riservati ad attività collettive
- **zone F** - attrezzature ed impianti di interesse generale

N.B. Le aree campite sono state perimetrate a partire dalle informazioni presenti all'indirizzo: http://old.comune.trapani.it/oldsite/prg/

LEGENDA PIANO COMPRENSORIALE SALEMI

Z.T.O. E1 (ZONA AGRICOLA)

N.B. Informazioni ottenute tramite mail dal responsabile del Ufficio Tecnico del Comune di Salemi

LEGENDA PUC MARSALA

- A — Centro storico
- B_1 — Zone di completamento
- B_2 — Zone di completamento
- B_3 — Zone di completamento
- C_1 — Zone di espansione
- C_2 — Zone di espansione
- C_3 — Zone di espansione
- C_4 — Zone di espansione
- C_5 — Zone residenziali stagionali
- Zone P.E.E.P.
- Zone artigianali misto-residenziali
- Centro direzionale e coordinamento terziario
- Zona industriale esistente
- Zona cimiteriale esistente e di progetto
- Zona di rispetto cimiteriale
- Zona ferroviaria
- Attrezzature
- Attrezzature di interesse generale
- Verde per parchi publici
- Spazi pubblici attrezzati
- Verde agevolato
- Zone di rispetto
- **Zona agricola**

N.B. Le aree campite sono state perimetrate a partire dalle informazioni presenti all'indirizzo: http://geoportale.comune.marsala.tp.it/Ortofoto/default.aspx

LEGENDA

- R-SAL01 — Posizione e nomenclatura aerogeneratori repowering
- Confini Comunali
- Layout nuovo elettrodotto
- Viabilità esistente
- Viabilità di progetto (compreso viabilità esistente da adeguare)
- Scarpata in rilevato 1/1
- Scarpata in sterro 1/1

REGIONE SICILIA

Libero Consorzio Comunale di Trapani

COMUNI DI TRAPANI, SALEMI, MISILISCEMI E MARSALA

PROGETTO

INTEGRALE RICOSTRUZIONE PARCO EOLICO "SALEMI-TRAPANI"

PROGETTO DEFINITIVO

COMMITTENTE

ENGIE Renewables S.p.A.
Viale Giorgio Ribotta, 31
00144 Roma

andrea fiocchi
18.05.2023
10:35:50
GMT+01:00

PROGETTISTA

Hydro Engineering s.n.
di Damiano e Mariano Galbo
via Rossotti, 39
91011 Alcamo (TP) Italia

ordine degli ingegneri della provincia di trapani
Ing. Mariano Galbo N. 724

OGGETTO DELL'ELABORATO

STUDIO DI INSERIMENTO URBANISTICO

REV.	DATA	ATTIVITA'	REDATTO	VERIFICATO	APPROVATO
0	11/2022	PRIMA EMISSIONE	AC	SL	MG

CODICE PROGETTISTA	DATA	SCALA	FORMATO TOGLIO	CODICE COMMITTENTE				
				MP	DIS.	TIPO DOC.	PROGR.	REV.
RET-SA-D0037_R0	11/2022	1:10.000	A1x3	1 di 1				

NOME FILE: RET-SA-D0037_R0 Studio Inserimento urbanistico.dwg

"Il presente documento, ed in ciascuna delle sue parti ed allegati, è proprietà esclusiva della società Hydro Engineering s.n. e non può essere utilizzato, riprodotto o reso noto a terzi senza la loro autorizzazione scritta."

ISO A1x3