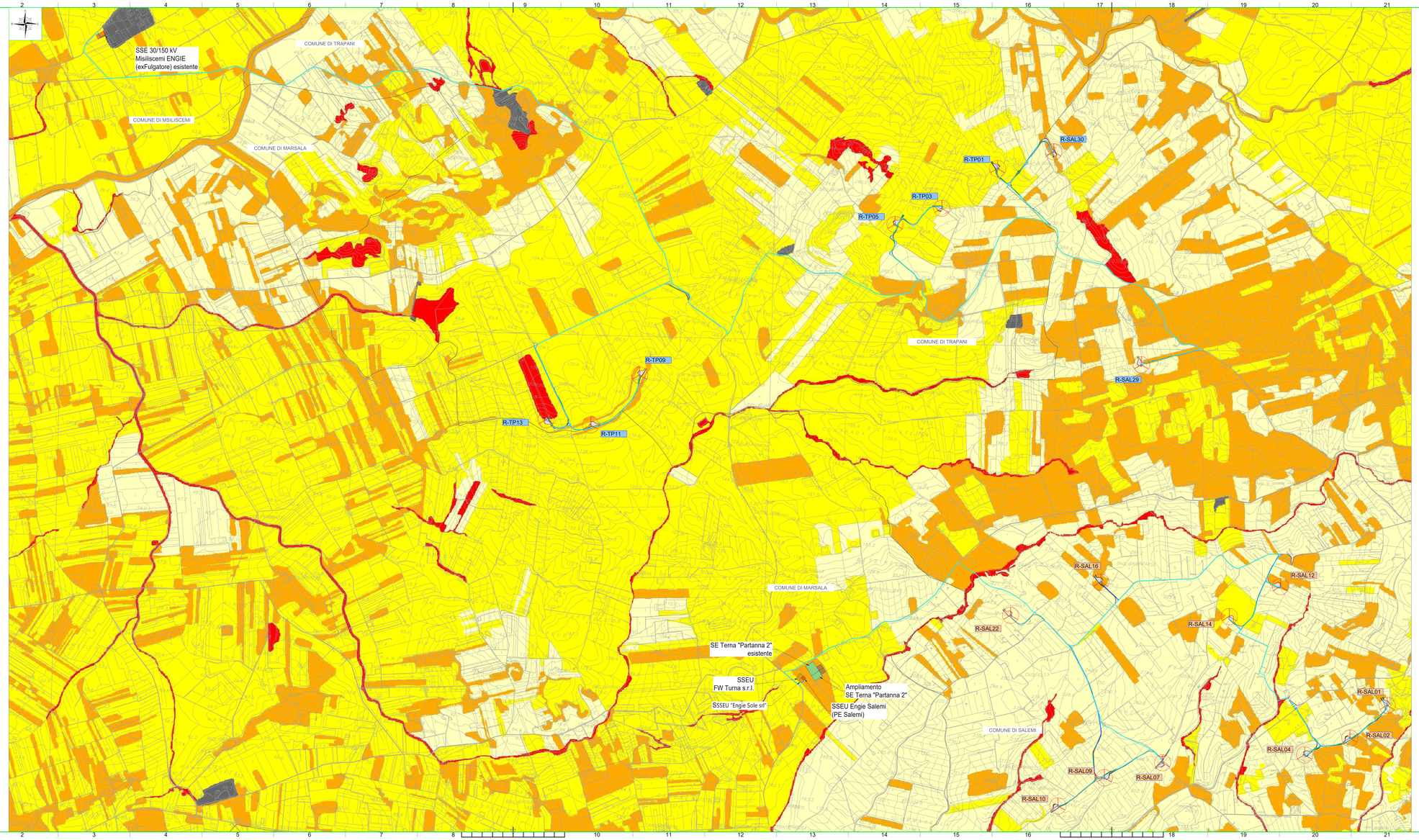

LEGENDA

- Città, centri abitati
- Fragilità ambientale bassa
- Fragilità ambientale media
- Fragilità ambientale alta
- Fragilità ambientale molto alta

N.B. Le aree campite sono state perimetrate a partire dai servizi WMS, Web Map Service, messi a disposizione dal Geoportale della Regione Sicilia

- R-SAL01 Posizione e nomenclatura aerogeneratori repowering
- Confini Comunali
- Layout nuovo elettrodotto
- Viabilità esistente
- Viabilità di progetto (compreso viabilità esistente da adeguare)
- Scarpata in rilevato 1/1
- Scarpata in sterro 1/1

REGIONE SICILIA

Libero Consorzio Comunale di Trapani

COMUNI DI TRAPANI, SALEMI, MISILISCEMI E MARSALA

PROGETTO

INTEGRALE RICOSTRUZIONE PARCO EOLICO
"SALEMI-TRAPANI"

PROGETTO DEFINITIVO

COMMITTENTE

ENGIE Rinnovabili S.p.A.
Viale Giorgio Ribotta, 31
00144 Roma

andrea flocchi
2022.11.11
10:22:33
GMT+01:00

PROGETTISTA

Hydro Engineering s.n.
di Damiano e Mariano Galbo
via Rossotti, 39
91011 Alcamo (TP) Italy

ORDINE DEGLI INGEGNERI PROV. TRAPANI
Ing. Mariano Galbo N. 724

OGGETTO DELL'ELABORATO

CARTA DELLA FRAGILITA' AMBIENTALE

REV.	DATA	ATTIVITA'	REDATTO	VERIFICATO	APPROVATO
0	11/2022	PRIMA EMISSIONE	AC	GL	MG

CODICE PROGETTISTA	DATA	SCALA	FORMATO TOGLIO		CODICE COMMITTENTE			
RST-SA-D003_R0	11/2022	1:10.000	A1x3	1 di 1	MP	DIS	TRY-LOC	PROGR.	REV.

NOME FILE: RST-SA-D003_R0-CARTA DELLA FRAGILITA' AMBIENTALE.dwg

COPYRIGHT Hydro Engineering S.n.c. di Damiano e Mariano Galbo - Vietata la riproduzione parziale o totale di questo documento senza la loro autorizzazione scritta.

ISO A1x3