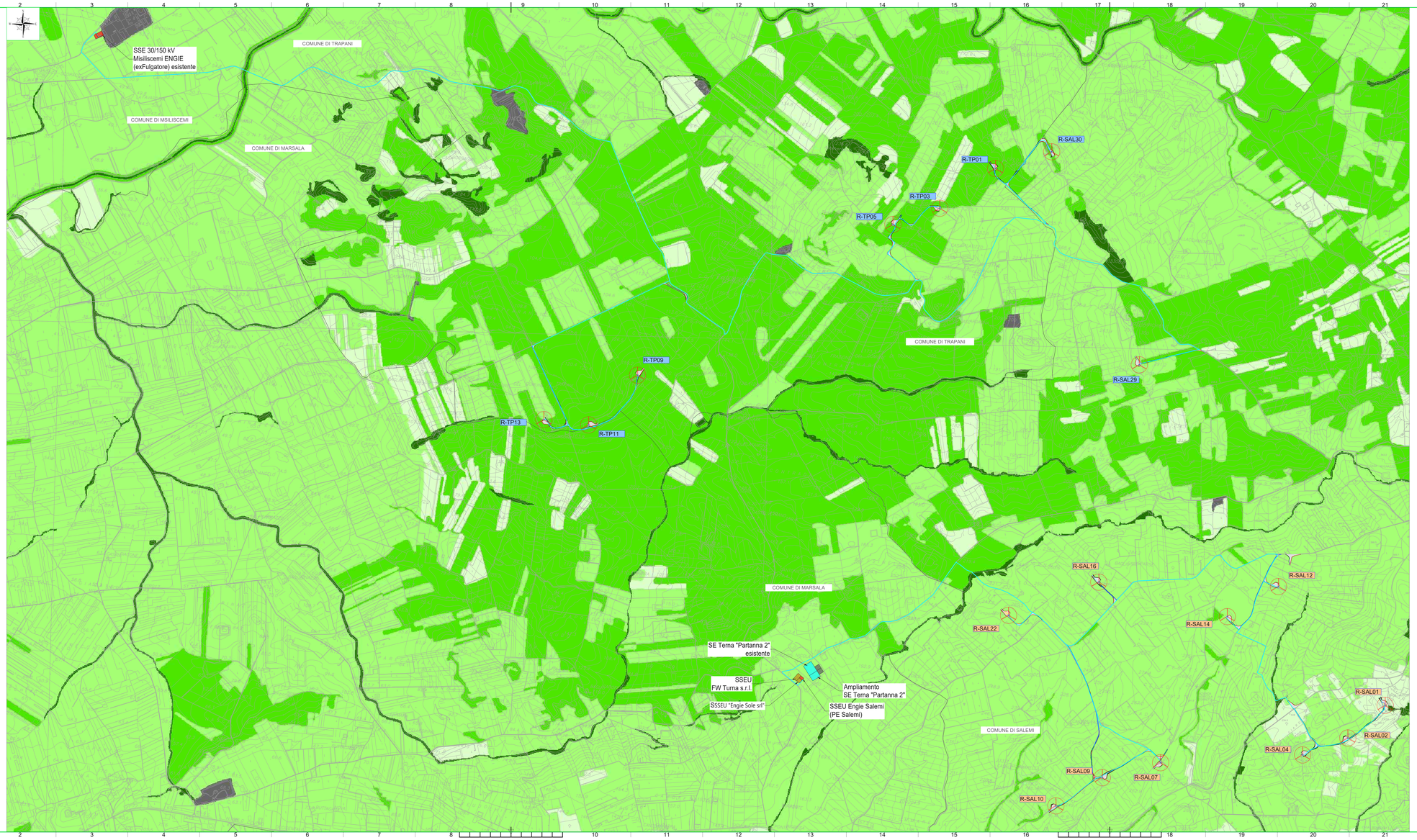

LEGENDA

- Città, centri abitati
- Valore ecologico basso
- Valore ecologico medio
- Valore ecologico alto
- Valore ecologico molto alto

N.B. Le aree campite sono state perimetrate a partire dai servizi WMS, Web Map Service, messi a disposizione dal Geoportale della Regione Sicilia

- R-SAL01 Posizione e nomenclatura aerogeneratori repowering
- Confini Comunali
- Layout nuovo elettrodotto
- Viabilità esistente
- Viabilità di progetto (compreso viabilità esistente da adeguare)
- Scarpata in rilevato 1/1
- Scarpata in sterro 1/1

REGIONE SICILIA

Libero Consorzio Comunale di Trapani

COMUNI DI TRAPANI, SALEMI, MISILISCEMI E MARSALA

PROGETTO

INTEGRALE RICOSTRUZIONE PARCO EOLICO
"SALEMI-TRAPANI"

PROGETTO DEFINITIVO

COMMITTENTE

ENGIE Rinnovabili S.p.A.
Viale Giorgio Ribotta, 31
00144 Roma

andrea Rocchi
2022.11.11
15:22:23
GMT+01:00

PROGETTISTA

Hydro Engineering s.n.
di Damiano e Mariano Galbo
via Rossotti, 39
91011 Alcamo (TP) Italy

ORDINE DEGLI INGEGNERI PROV. TRAPANI
Ing. Mariano Galbo N. 724

OGGETTO DELL'ELABORATO

CARTA DEL VALORE ECOLOGICO

REV.	DATA	ATTIVITA'	REDATTO	VERIFICATO	APPROVATO
0	11/2022	PRIMA EMISSIONE	AC	GL	MG

CODICE PROGETTISTA	DATA	SCALA	FORMATO FOGLIO	CODICE COMMITTENTE				
				MP	DIS	TIPO DOC	PROGR	REV
RST-SA-D005A_R0	11/2022	1:10.000	A1x3	1 di 1				

NOME FILE: RST-SA-D005A_R0-CARTA DEL VALORE ECOLOGICO.dwg

COPIA TRATTA DA ORIGINALE DIGITALE CONTROLLATA ELETTRONICAMENTE

"Questo documento è di proprietà della società Hydro Engineering s.n. e non può essere riprodotto o trasmesso a terzi senza autorizzazione scritta"

ISO A1x3