

- LEGENDA CARTA USO DEL SUOLO:**  
 Fonte: Geoportale Nazionale
- 1.1.1. Tessuto urbano continuo
  - 1.1.2. Tessuto urbano discontinuo
  - 1.2.1. Aree industriali o commerciali
  - 1.2.2. Reti stradali e ferroviarie
  - 1.2.3. Aree portuali
  - 1.2.4. Aeroporti
  - 1.3.1. Aree estrattive
  - 1.3.2. Discariche
  - 1.3.3. Cantieri
  - 1.4.1. Aree verdi urbane
  - 1.4.2. Aree sportive e ricreative
  - 2.1.1. Seminativi in aree non irrigue
  - 2.1.2. Seminativi in aree irrigue
  - 2.1.3. Risaie
  - 2.2.1. Vigneti
  - 2.2.2. Frutteti e frutti minori
  - 2.2.3. Oliveti
  - 2.3.1. Prati stabili
  - 2.4.1. Colture annuali associate a colture permanenti
  - 2.4.2. Sistemi colturali e particellari complessi
  - 2.4.3. Aree prevalentemente occupate da colture agrarie
  - 2.4.4. Aree agroforestali
  - 3.1.1. Boschi di latifoglie
  - 3.1.2. Boschi di conifere
  - 3.1.3. Boschi misti
  - 3.2.1. Aree a pascolo naturale
  - 3.2.2. Brughiere e cespuglieti
  - 3.2.3. Aree a vegetazione sclerofilla
  - 3.2.4. Aree a vegetazione boschiva ed arbusti
  - 3.3.1. Spiagge, dune e sabbie
  - 3.3.2. Rocce nude, falesie, rupi e affioramenti
  - 3.3.3. Aree con vegetazione rada
  - 3.3.4. Aree percorse da incendi
  - 3.3.5. Ghiacciai e nevi perenni
  - 4.1.1. Paludi interne
  - 4.1.2. Torbiere
  - 4.2.1. Paludi salmastre
  - 4.2.2. Saline
  - 4.2.3. Zone intertidali
  - 5.1.1. Corsi d'acqua, canali e idrovie
  - 5.1.2. Bacini d'acqua
  - 5.2.1. Lagune
  - 5.2.2. Estuari

- LEGENDA:**
- Cavidotto elettrico sottomarino
  - Cavidotto elettrico terrestre
  - Stazione utente

<b>REGIONE PUGLIA</b>											
<p>PROGETTO</p> <p><b>PROGETTO PER LA REALIZZAZIONE DI UN PARCO EOLICO OFFSHORE DENOMINATO "PUGLIA 495MW"</b></p>											
<p>TITOLO</p> <p><b>INQUADRAMENTO TRACCIATO CAVIDOTTO TERRESTRE SU CARTA USO DEL SUOLO</b></p>											
<p>PROGETTISTA</p> <p>TECNOCONSULT ENGINEERING CONSTRUCTION S.r.l.</p> <p>Via Einaudi, 20C 61032 Fano (PU) ITALY Tel: +39 0721 855856/+ 39 0721 855370 - Fax: +39 0721 855733 e-mail: tecnocconsult@tecnocconsult.it PEC: tecee@pec.it www.tecnocconsult.it</p>	<p>PROPONENTE</p> <p>INERGIA S.p.a.</p> <p>Sede Operativa: Via Cola D'Amatice n.1 63100 ASCOLI PICENO Tel: 0736342490 Fax: 0736341243</p> <p>Sede legale: Via Amerigo n.21 00186 ROMA Tel: 06597746380 Fax: 06597746381 www.inergia.it e-mail: info@inergia.it PEC: direzione.inergia@regmail.it</p>	<p>VISTI</p>									
<p>DATI PROGETTAZIONE</p> <table border="1" style="width: 100%; border-collapse: collapse;"> <tr> <td style="width: 30%;">Cod. Elaborato Progettista</td> <td style="width: 30%;">Commessa</td> <td style="width: 40%;"></td> </tr> <tr> <td> </td> <td> </td> <td> </td> </tr> <tr> <td> </td> <td> </td> <td> </td> </tr> </table>			Cod. Elaborato Progettista	Commessa							
Cod. Elaborato Progettista	Commessa										
Scala	Formato Stampa	Cod. Elaborato	Rev.	Nome File	Foglio						
1:25000	A1	EO-OPU-PD-TAV-10	a	EO-OPU-PD-TAV-10_INQUADRAMENTO TRACCIATO CAVIDOTTO TERRESTRE SU CARTA USO DEL SUOLO	1 di 2						
Rev.	Data	Descrizione	Elaborato	Controllato	Approvato						
a	25/11/2022	Prima Emissione	Tecnocconsult	A. Corradetti	R. Caroli						

# LEGENDA CARTA USO DEL SUOLO:

Fonte: Geoportale Regione Puglia

- 1111 - tessuto residenziale continuo antico e denso
- 1112 - tessuto residenziale continuo, denso più recente e basso
- 1113 - tessuto residenziale continuo, denso recente, alto
- 1121 - tessuto residenziale discontinuo
- 1122 - tessuto residenziale rado e nucleiforme
- 1123 - tessuto residenziale sparso
- 1211 - insediamento industriale o artigianale con spazi annessi
- 1212 - insediamento commerciale
- 1213 - insediamento dei grandi impianti di servizi pubblici e privati
- 1214 - insediamenti ospedalieri
- 1215 - insediamento degli impianti tecnologici
- 1216 - insediamenti produttivi agricoli
- 1217 - insediamento in disuso
- 1221 - reti stradali e spazi accessori
- 1222 - reti ferroviarie comprese le superfici annesse
- 1223 - grandi impianti di concentrazione e smistamento merci
- 1224 - aree per gli impianti delle telecomunicazioni
- 1225 - reti ed aree per la distribuzione, la produzione e il trasporto dell'energia
- 123 - aree portuali
- 124 - aree aeroportuali ed eliporti
- 131 - aree estrattive
- 1321 - discariche e depositi di cave, miniere, industrie
- 1322 - depositi di rottami a cielo aperto, cimiteri di autoveicoli
- 1331 - cantieri e spazi in costruzione e scavi
- 1332 - suoli rimaneggiati e artefatti
- 141 - aree verdi urbane
- 1421 - campeggi, strutture turistiche ricettive a bungalows o simili
- 1422 - aree sportive (calcio, atletica, tennis, etc)
- 1423 - parchi di divertimento (acquapark, zoosafari e simili)
- 1424 - aree archeologiche
- 143 - cimiteri
- 2111 - seminativi semplici in aree non irrigue
- 2112 - colture orticole in pieno campo in serra e sotto plastica in aree non irrigue
- 2121 - seminativi semplici in aree irrigue
- 2123 - colture orticole in pieno campo in serra e sotto plastica in aree irrigue
- 221 - vigneti
- 222 - frutteti e frutti minori
- 223 - uliveti
- 224 - altre colture permanenti
- 231 - superfici a copertura erbacea densa
- 241 - colture temporanee associate a colture permanenti
- 242 - sistemi colturali e particellari complessi
- 243 - aree prevalentemente occupate da coltura agrarie con presenza di spazi naturali
- 244 - aree agroforestali
- 311 - boschi di latifoglie
- 312 - boschi di conifere
- 313 - boschi misti di conifere e latifoglie
- 314 - prati alberati, pascoli alberati
- 321 - aree a pascolo naturale, praterie, incolti
- 322 - cespuglieti e arbusteti
- 323 - aree a vegetazione sclerofilla
- 3241 - aree a ricolonizzazione naturale
- 3242 - aree a ricolonizzazione artificiale (rimboschimenti nella fase di novellato)
- 331 - spiagge, dune e sabbie
- 332 - rocce nude, falesie e affioramenti
- 333 - aree con vegetazione rada
- 334 - aree interessate da incendi o altri eventi dannosi
- 411 - paludi interne
- 421 - paludi salmastre
- 422 - saline
- 5111 - fiumi, torrenti e fossi
- 5112 - canali e idrovie
- 5121 - bacini senza manifeste utilizzazioni produttive
- 5122 - bacini con prevalente utilizzazione per scopi irrigui
- 5123 - acquaculture
- 521 - lagune, laghi e stagni costieri
- 522 - estuari

- Cavidotto elettrico sottomarino
- Cavidotto elettrico terrestre
- Stazione utente

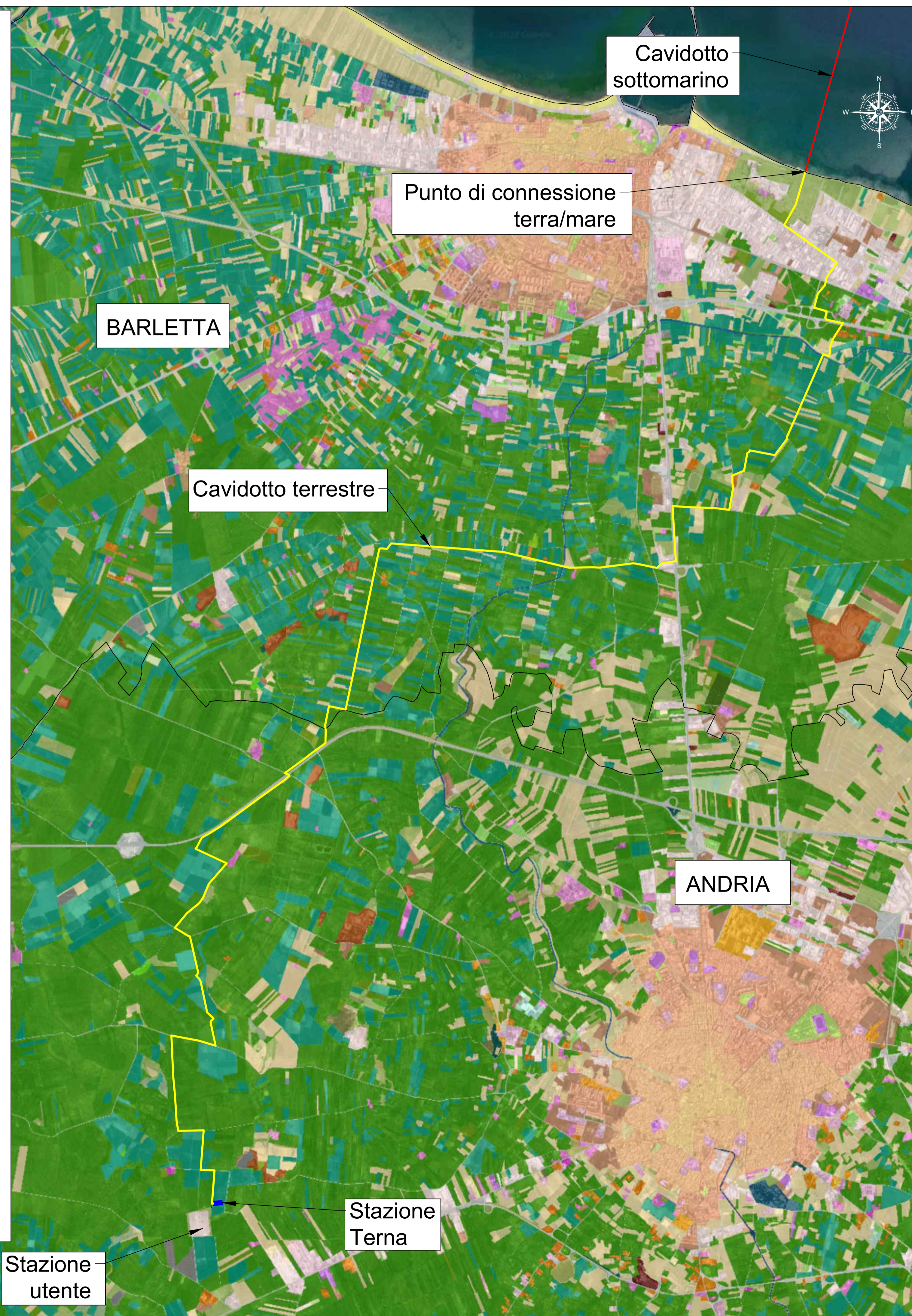

SISTEMA GEODETICO DI RIFERIMENTO  
WGS84 / UTM ZONA 33 NORD EPSG CODE: 32633

**inergia** REGIONE PUGLIA  
costruiamo energia pura

PROGETTO  
**PROGETTO PER LA REALIZZAZIONE DI UN PARCO EOLICO OFFSHORE DENOMINATO "PUGLIA 495MW"**

TITOLO  
**INQUADRAMENTO TRACCIATO CAVIDOTTO TERRESTRE SU CARTA USO DEL SUOLO**

PROGETTISTA	PROPONENTE	VISTI
TECNOCONSULT ENGINEERING CONSTRUCTION S.r.l. Via Einaudi, 20C 61032 Fano (PU) ITALY Tel. +39 0721 855856/+ 39 0721 855370 - Fax +39 0721 855733 e-mail: tecnocconsult@tecnocconsult.it PEC: tecoe@pec.it www.tecnocconsult.it	INERGIA S.p.a. Sede Operativa: Via Cola D'Amato n.1 63100 ASCOLI PICENO Tel: 0736342490 Fax: 0736341243 Sede legale: Via Amerigo n.21 00186 ROMA Tel: 0659746380 Fax: 0659746381 www.inergia.it e-mail: info@inergia.it PEC: direzione.inergia@regimail.it	

DATI PROGETTAZIONE	
Cod. Elaborato Progettista	Commessa

Scala: 1:25000 Formato Stampa: A1 Cod. Elaborato: EO-OPU-PD-TAV-10 Rev. a Nome File: EO-OPU-PD-TAV-10\_INQUADRAMENTO TRACCIATO CAVIDOTTO TERRESTRE SU CARTA USO DEL SUOLO Foglio: 2 di 2

Rev.	Data	Descrizione	Elaborato	Controllato	Approvato
a	25/11/2022	Prima Emissione	Tecnocconsult	A. Corradetti	R. Caroli