

Aristaeomorpha foliacea

Aree di spawning (deposizione uova) e di recruits (crescita)



Eledone cirrhosa

Aree di spawning (deposizione uova) e di recruits (crescita)

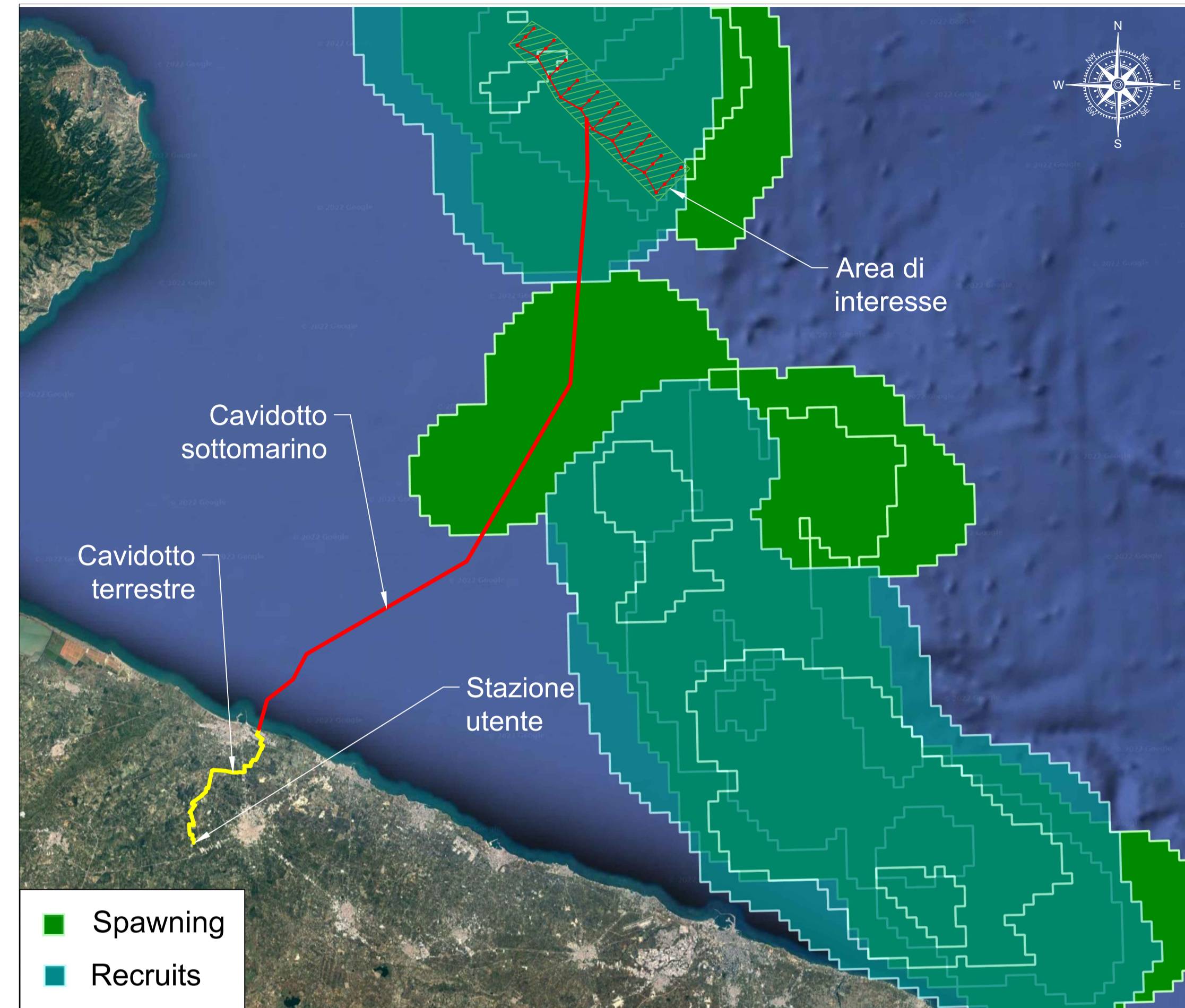

Engraulis encrasicolus

Aree di spawning (deposizione uova) e di recruits (crescita)

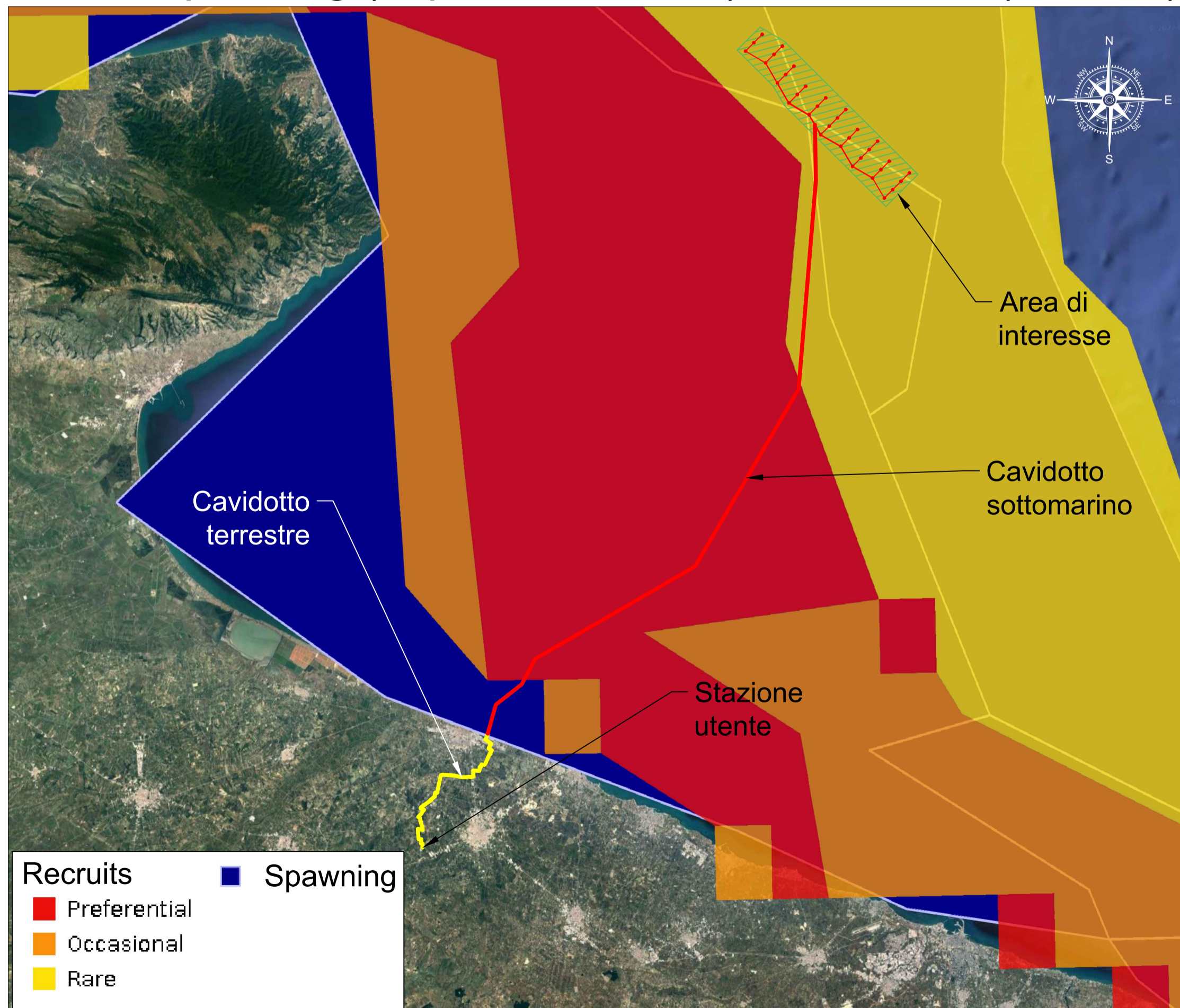

Galeus melastomus

Aree di spawning (deposizione uova) e di recruits (crescita)

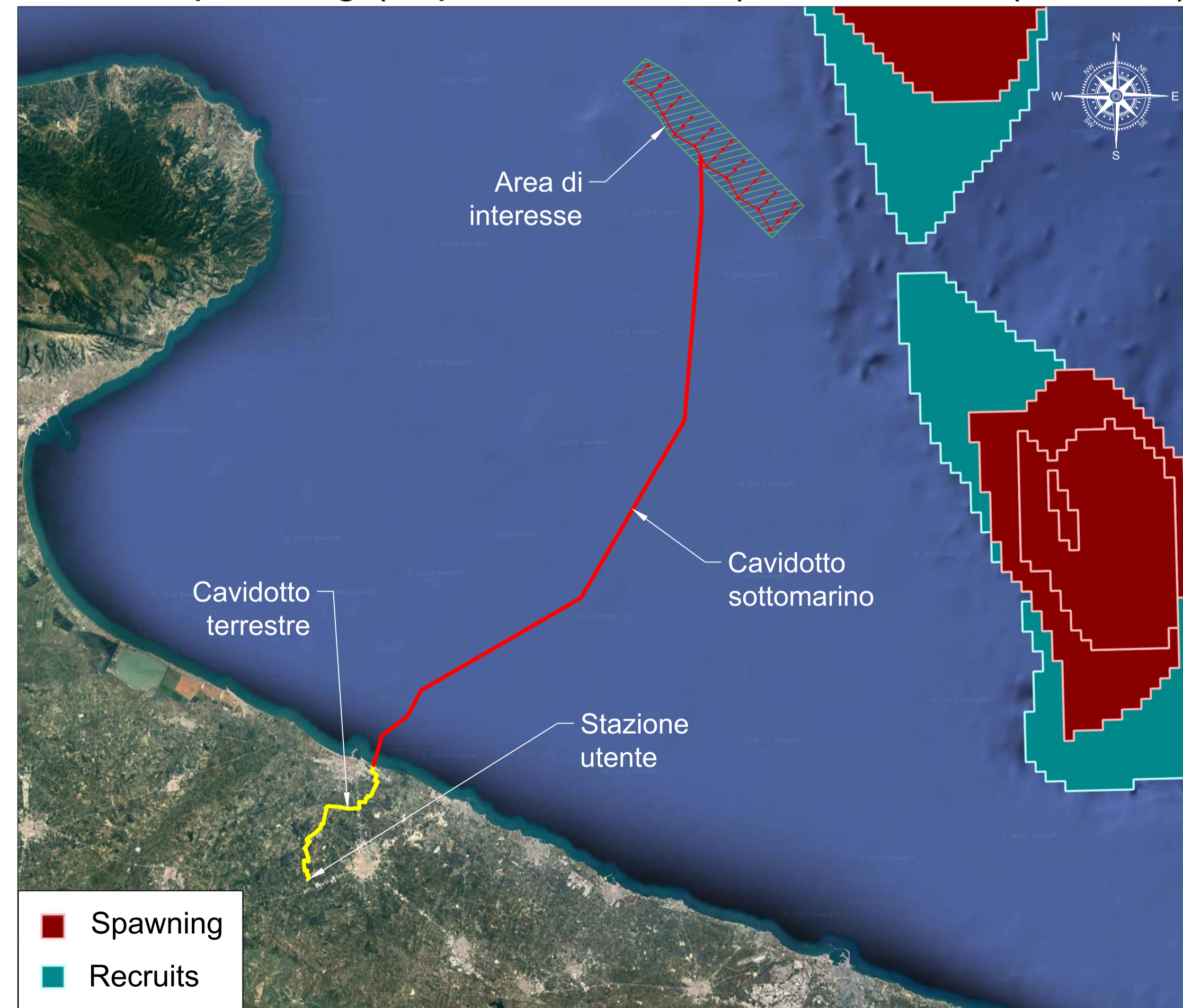

Fonte: Progetto "Porto di Mare"

LEGENDA:

- Area di interesse
- Cavidotto elettrico sottomarino
- Cavidotto elettrico terrestre

		REGIONE PUGLIA			
PROGETTO PER LA REALIZZAZIONE DI UN PARCO EOLICO OFFSHORE DENOMINATO "PUGLIA 495MW"					
TITOLO INQUADRAMENTO SU CARTA RIPOPOLAMENTO SPECIE ITTICHE					
PROGETTISTA TECNOCONSULT ENGINEERING CONSTRUCTION S.r.l. Via Einaudi, 20C 61032 Fano (PU) ITALY Tel. +39 0721 855856/+ 39 0721 855370 - Fax +39 0721 855733 e-mail: tecniconsult@tecniconsult.it PEC: tecee@pec.it www.tecniconsult.it	PROPONENTE INERGIA S.p.a. Sede Operativa: Via Cola D'Amatrice n.1 63100 ASCOLI PICENO Tel: 0736342490 Fax: 0736341243 Sede legale: Via Amerigo n.21 00186 ROMA Tel: 0659746380 Fax: 0659746381 www.inergia.it e-mail: info@inergia.it PEC: direzione.inergia@regalmat.it	VISTI 			
DATI PROGETTAZIONE Cod. Elaborato Progettista: _____ Commessa: _____ _____ _____					
Scala	Formato Stampa	Cod. Elaborato	Rev. a	Nome File	Foglio
1:400000	A1	EO-OPU-PD-TAV-16	a	EO-OPU-PD-TAV-16_INQUADRAMENTO SU CARTA RIPOPOLAMENTO SPECIE ITTICHE	1 di 4
Rev. a	Data	Descrizione	Elaborato	Controllato	Approvato
	25/11/2022	Prima Emissione	Tecniconsult	A. Corradetti	R. Casiroli

Illex coindetii

Aree di spawning (deposizione uova) e di recruits (crescita)

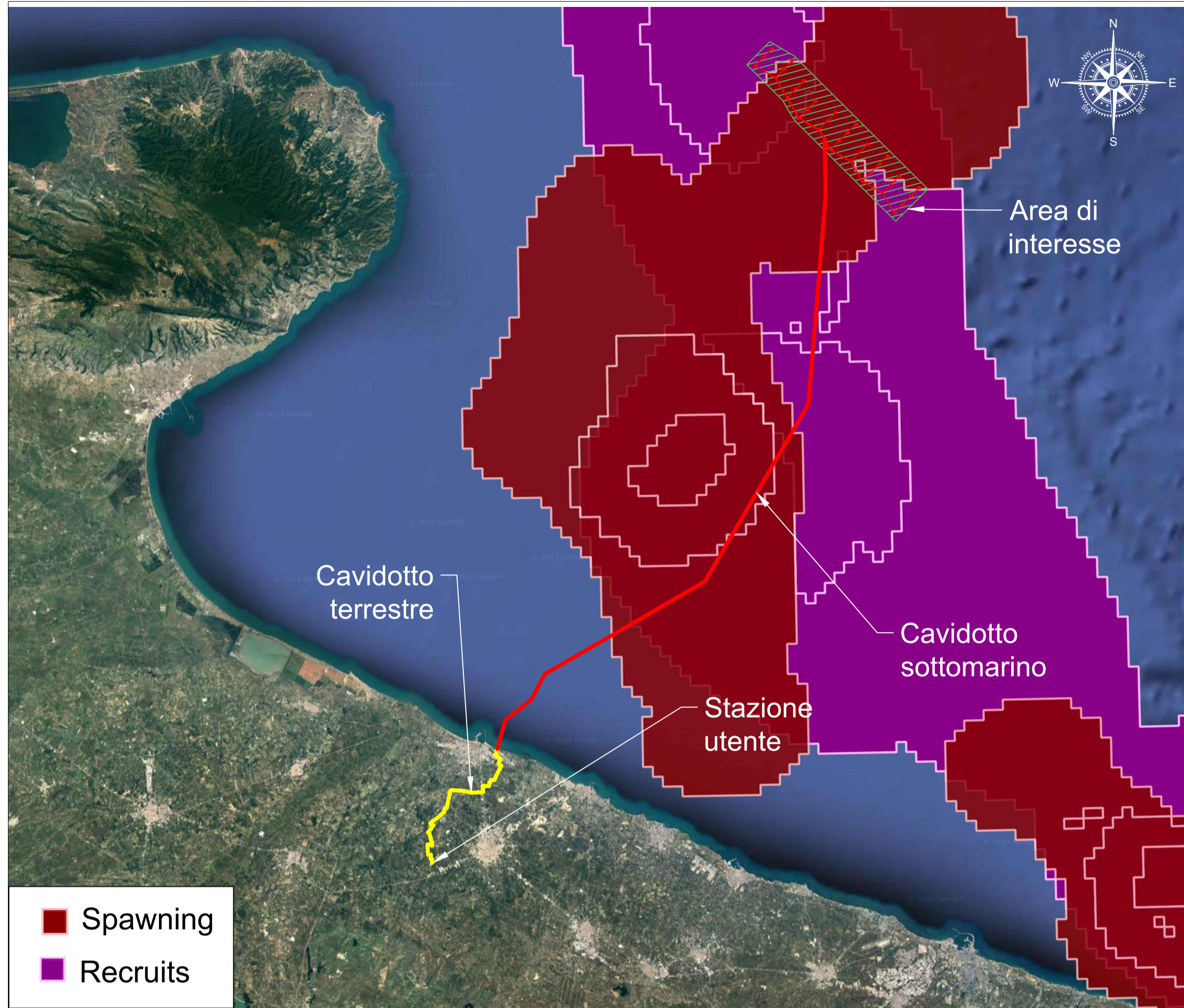

Merluccius merluccius

Aree di recruits (crescita)

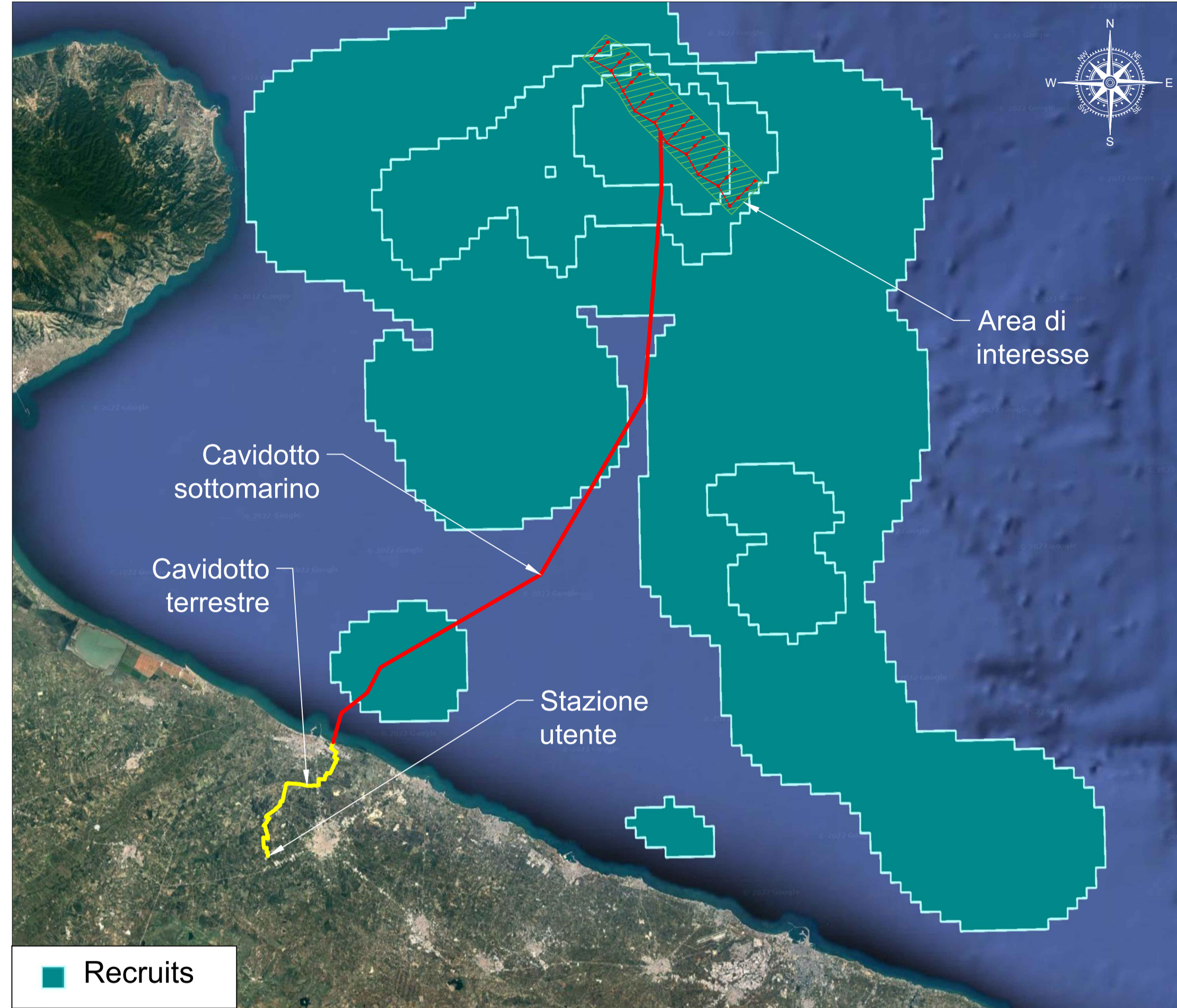

Mullus barbatus

Aree di spawning (deposizione uova) e di recruits (crescita)

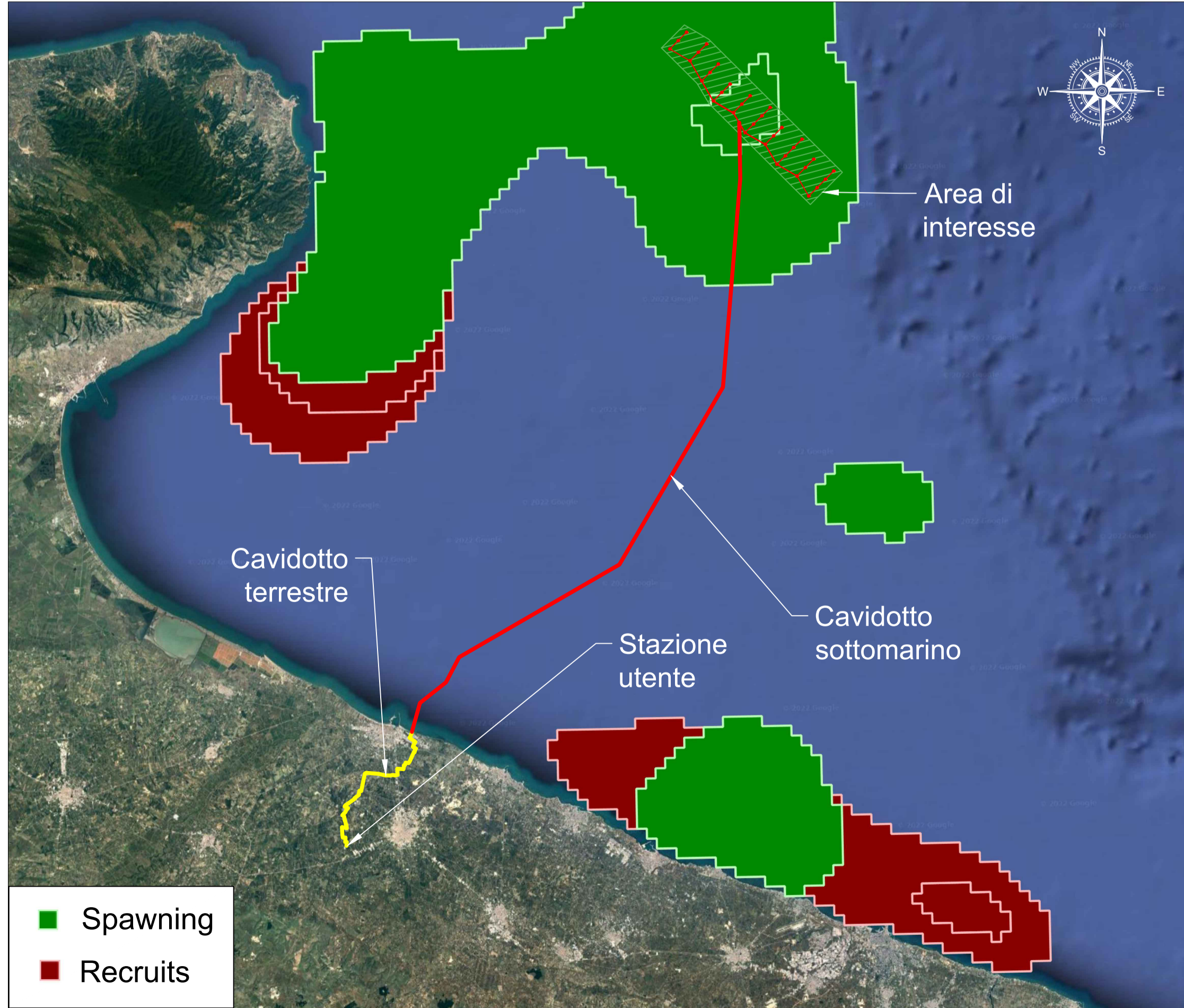

Nephrops norvegicus

Aree di spawning (deposizione uova) e di recruits (crescita)

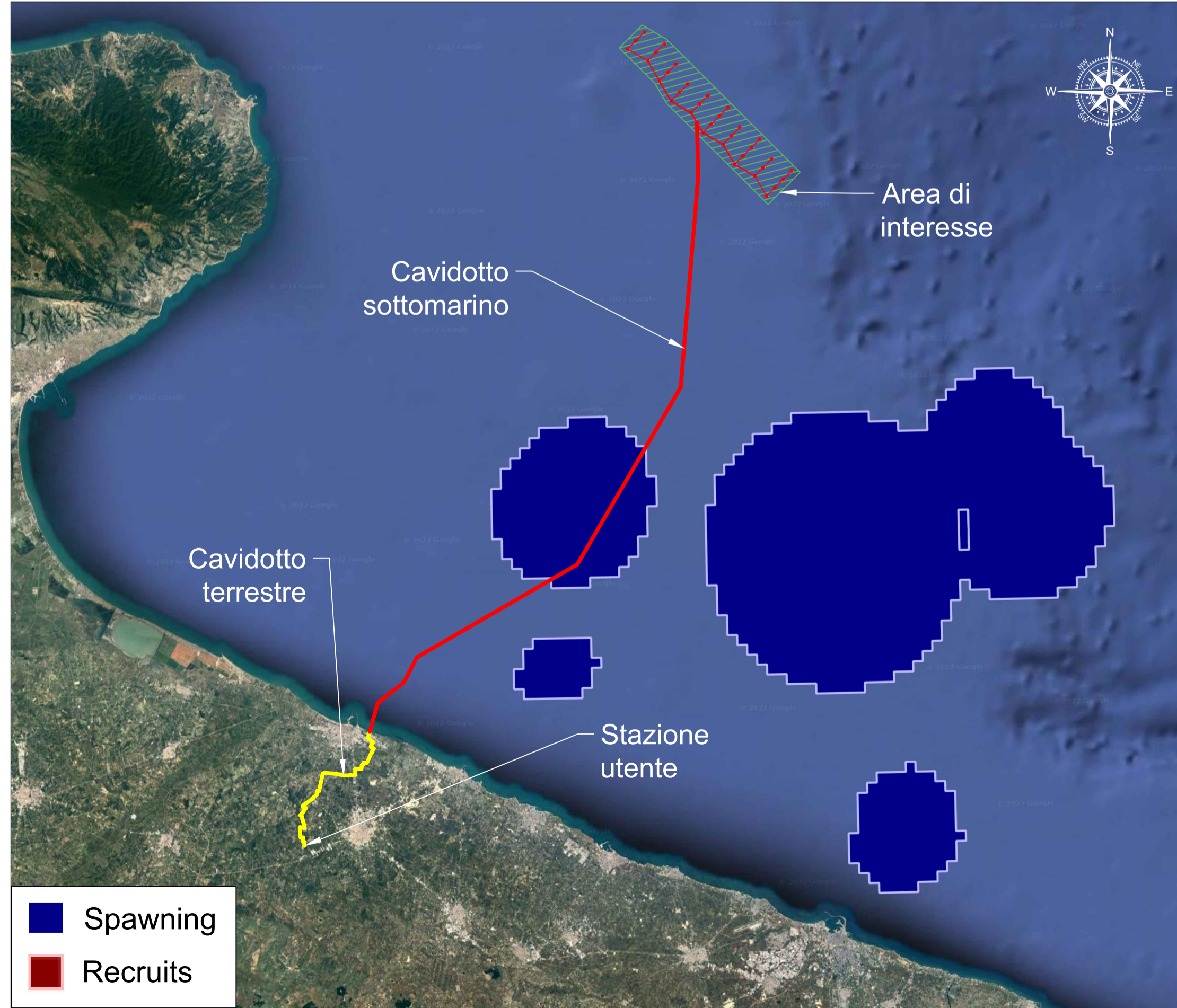

Fonte: Progetto "Porto di Mare"

LEGENDA:

- Area di interesse
- Cavidotto elettrico sottomarino
- Cavidotto elettrico terrestre

	REGIONE PUGLIA										
<p>PROGETTO</p> <p>PROGETTO PER LA REALIZZAZIONE DI UN PARCO EOLICO OFFSHORE DENOMINATO "PUGLIA 495MW"</p>											
<p>TITOLO</p> <p>INQUADRAMENTO SU CARTA RIPOPOLAMENTO SPECIE ITTICHE</p>											
<p>PROGETTISTA</p> <p>TECNOCONSULT ENGINEERING CONSTRUCTION S.r.l.</p> <p>Via Einaudi, 20C 61032 Fano (PU) ITALY Tel. +39 0721 855856/+ 39 0721 855370 - Fax +39 0721 855733 e-mail: tecnococonsult@tecnococonsult.it PEC: tecee@pec.it www.tecnococonsult.it</p> <p>Progettista: Ing. Paolo Pierangeli</p>	<p>PROPONENTE</p> <p>INERGIA S.p.a.</p> <p>Sede Operativa: Via Cola D'Amatrice n.1 63100 ASCOLI PICENO Tel.: 0736342490 Fax: 0736341243</p> <p>Sede legale: Via Almo n.21 00186 ROMA Tel.: 0659746380 Fax: 0659746381</p> <p>www.inergia.it e-mail: info@inergia.it PEC: direzione.inergia@regalmat.it</p>										
<p>DATI PROGETTAZIONE</p> <table border="1" style="width: 100%; border-collapse: collapse;"> <tr> <td style="width: 33%;">Cod. Elaborato Progettista</td> <td style="width: 33%;">Commessa</td> <td style="width: 33%;"></td> </tr> <tr> <td> </td> <td> </td> <td> </td> </tr> <tr> <td> </td> <td> </td> <td> </td> </tr> </table>			Cod. Elaborato Progettista	Commessa							
Cod. Elaborato Progettista	Commessa										
Scala	Formato Stampa	Cod. Elaborato	Rev.	Nome File	Foglio						
1:400000	A1	EO-OPU-PD-TAV-16	a	EO-OPU-PD-TAV-16_INQUADRAMENTO SU CARTA RIPOPOLAMENTO SPECIE ITTICHE	2 di 4						
Rev.	Data	Descrizione	Elaborato	Controllato	Approvato						
a	25/11/2022	Prima Emissione	Tecnococonsult	A. Corradetti	R. Caroli						

Pagellus erythrinus

Aree di spawning (deposizione uova) e di recruits (crescita)

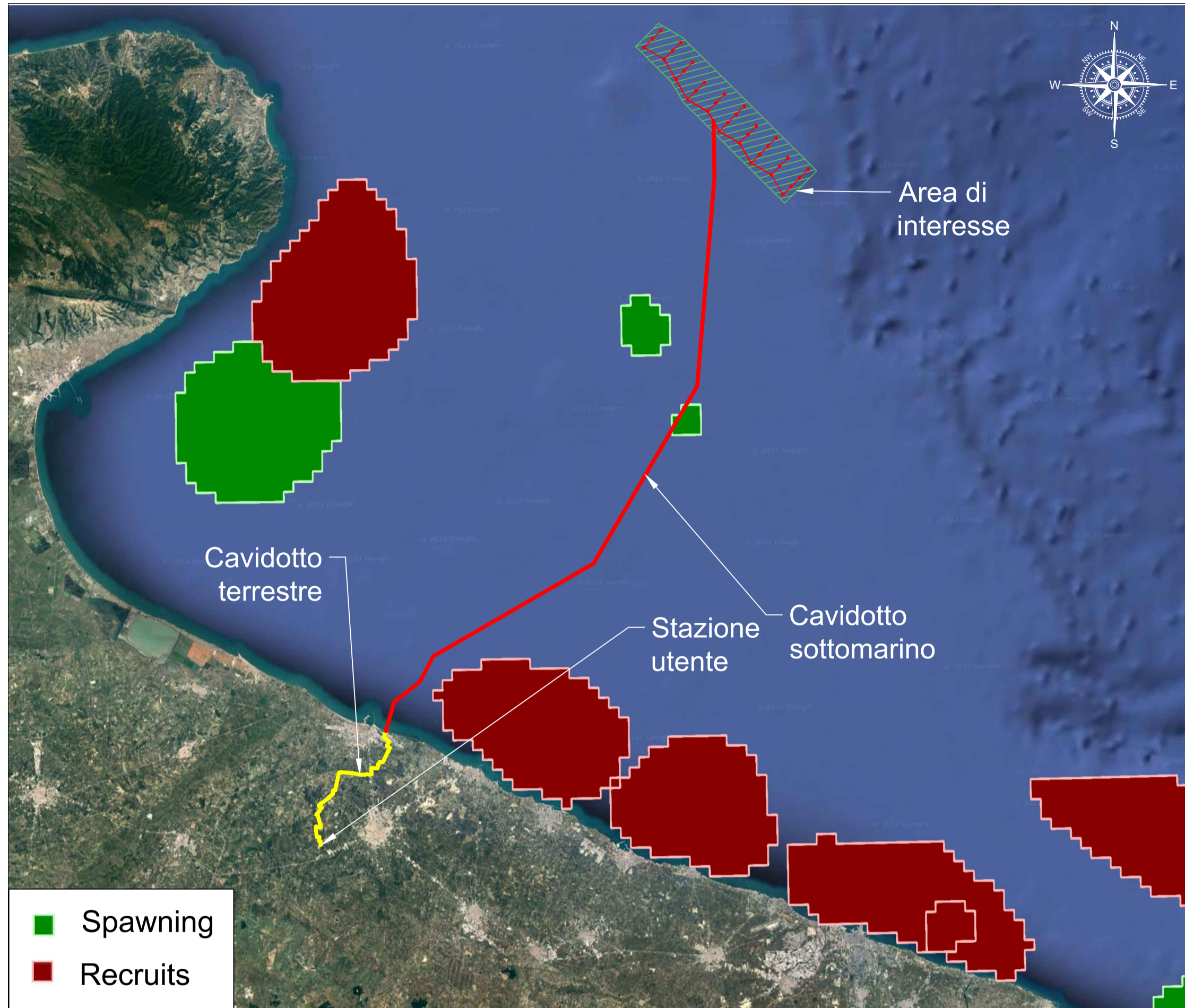

Parapenaeus longirostris

Aree di spawning (deposizione uova) e di recruits (crescita)

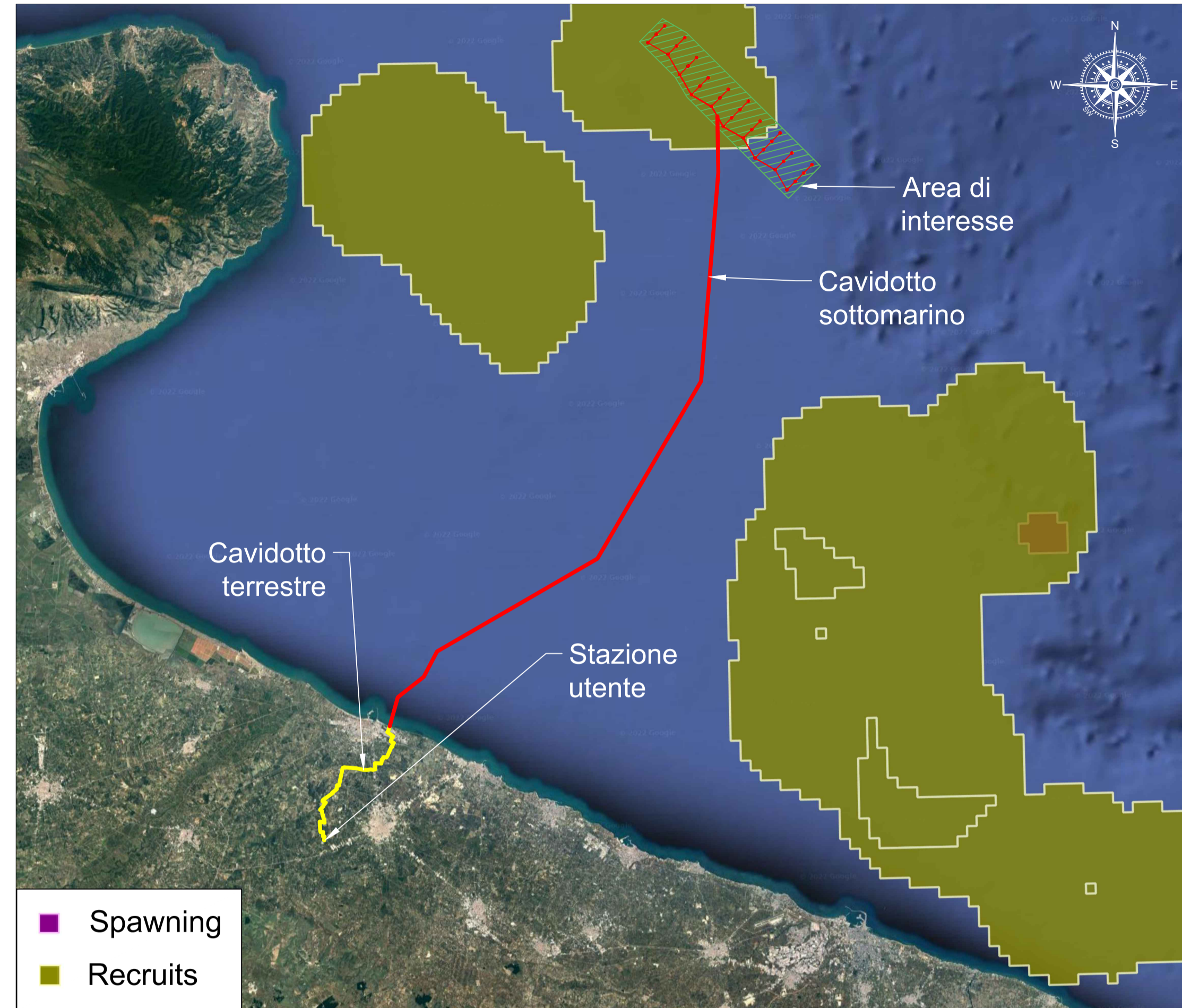

Sardina pilchardus

Aree di spawning (deposizione uova) e di recruits (crescita)

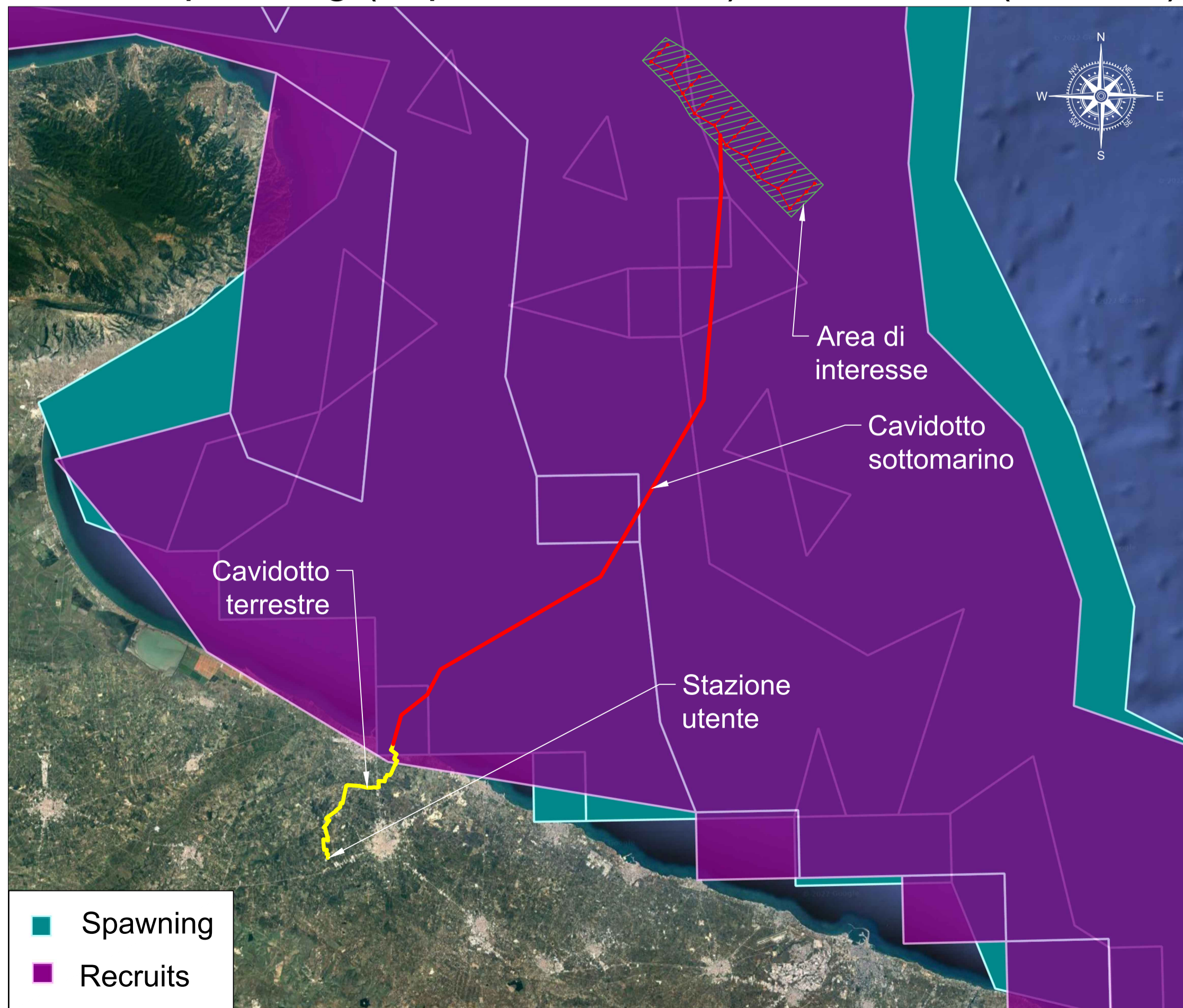

Scomber colias

Aree di spawning (deposizione uova) e di recruits (crescita)

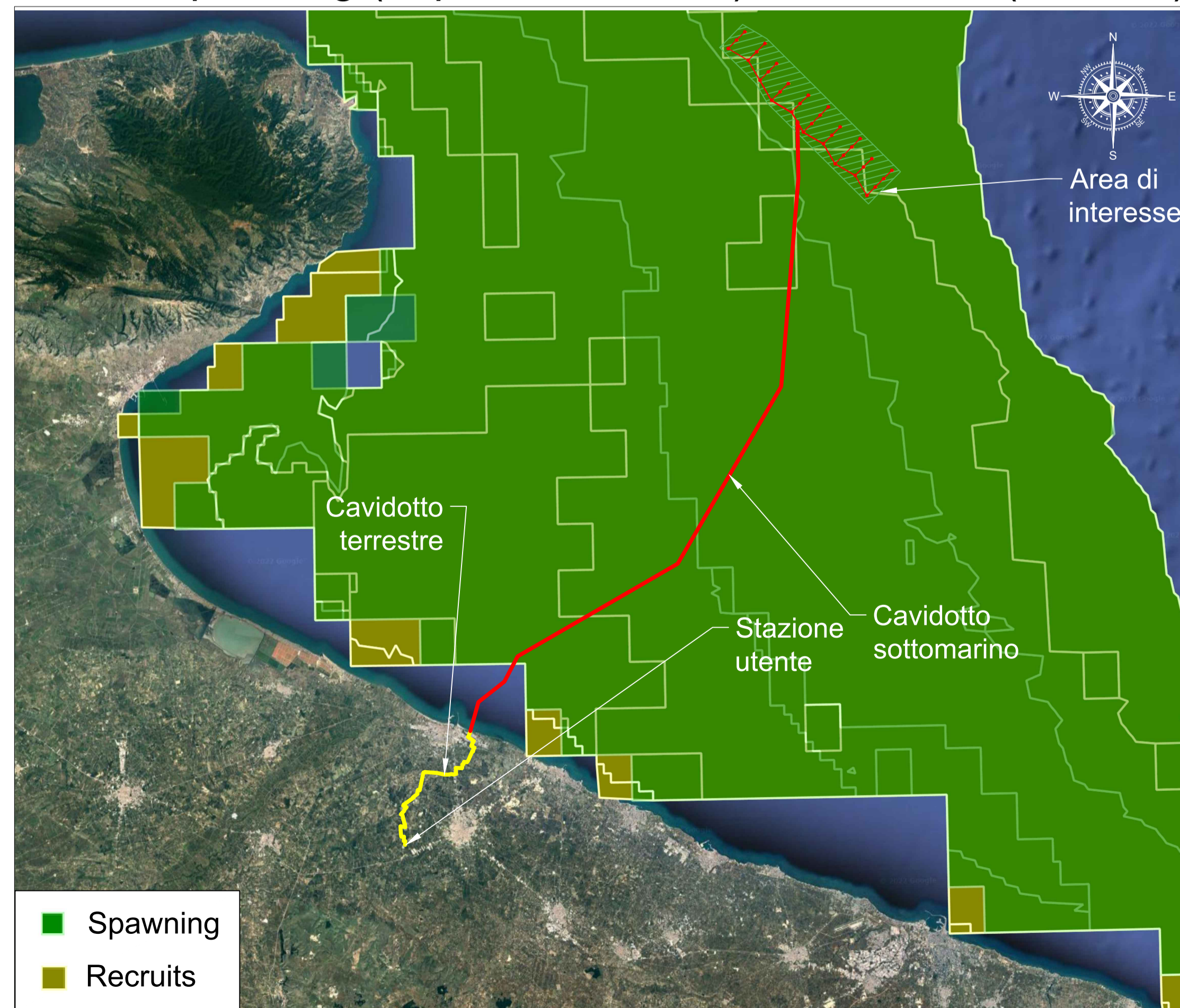

Fonte: Progetto "Porto di Mare"

LEGENDA:

- Area di interesse
- Cavidotto elettrico sottomarino
- Cavidotto elettrico terrestre

	REGIONE PUGLIA										
<p>PROGETTO</p> <p>PROGETTO PER LA REALIZZAZIONE DI UN PARCO EOLICO OFFSHORE DENOMINATO "PUGLIA 495MW"</p>											
<p>TITOLO</p> <p>INQUADRAMENTO SU CARTA RIPOPOLAMENTO SPECIE ITTICHE</p>											
<p>PROGETTISTA</p> <p>TECNOCONSULT ENGINEERING CONSTRUCTION S.r.l.</p> <p>Via Einaudi, 20C 61032 Fano (PU) ITALY Tel: +39 0721 855856/+ 39 0721 855370 - Fax: +39 0721 855733 e-mail: tecnocconsult@tecnocconsult.it PEC: teceee@pec.it www.tecnocconsult.it</p> <p>Progettista: Ing. Paolo Pierangeli</p>	<p>PROPONENTE</p> <p>INERGIA S.p.a.</p> <p>Sede Operativa: Via Cola D'Amatrice n.1 63100 ASCOLI PICENO Tel: 0736342490 Fax: 0736341243</p> <p>Sede legale: Via Almo n.21 00186 ROMA Tel: 0659746380 Fax: 0659746381 www.inergia.it e-mail: info@inergia.it PEC: direzione.inergia@regalmi.it</p>										
<p>DATI PROGETTAZIONE</p> <table border="1" style="width: 100%; border-collapse: collapse;"> <tr> <td style="width: 30%;">Cod. Elaborato Progettista</td> <td style="width: 30%;">Commessa</td> <td style="width: 40%;"></td> </tr> <tr> <td> </td> <td> </td> <td> </td> </tr> <tr> <td> </td> <td> </td> <td> </td> </tr> </table>			Cod. Elaborato Progettista	Commessa							
Cod. Elaborato Progettista	Commessa										
Scala	Formato Stampa	Cod. Elaborato	Rev.	Nome File	Foglio						
1:400000	A1	EO-OPU-PD-TAV-16	a	EO-OPU-PD-TAV-16_INQUADRAMENTO SU CARTA RIPOPOLAMENTO SPECIE ITTICHE	3 di 4						
Rev.	Data	Descrizione	Elaborato	Controllato	Approvato						
a	25/11/2022	Prima Emissione	Tecnocconsult	A. Corradetti	R. Caroli						

Scomber scombrus

Aree di recruits (crescita)

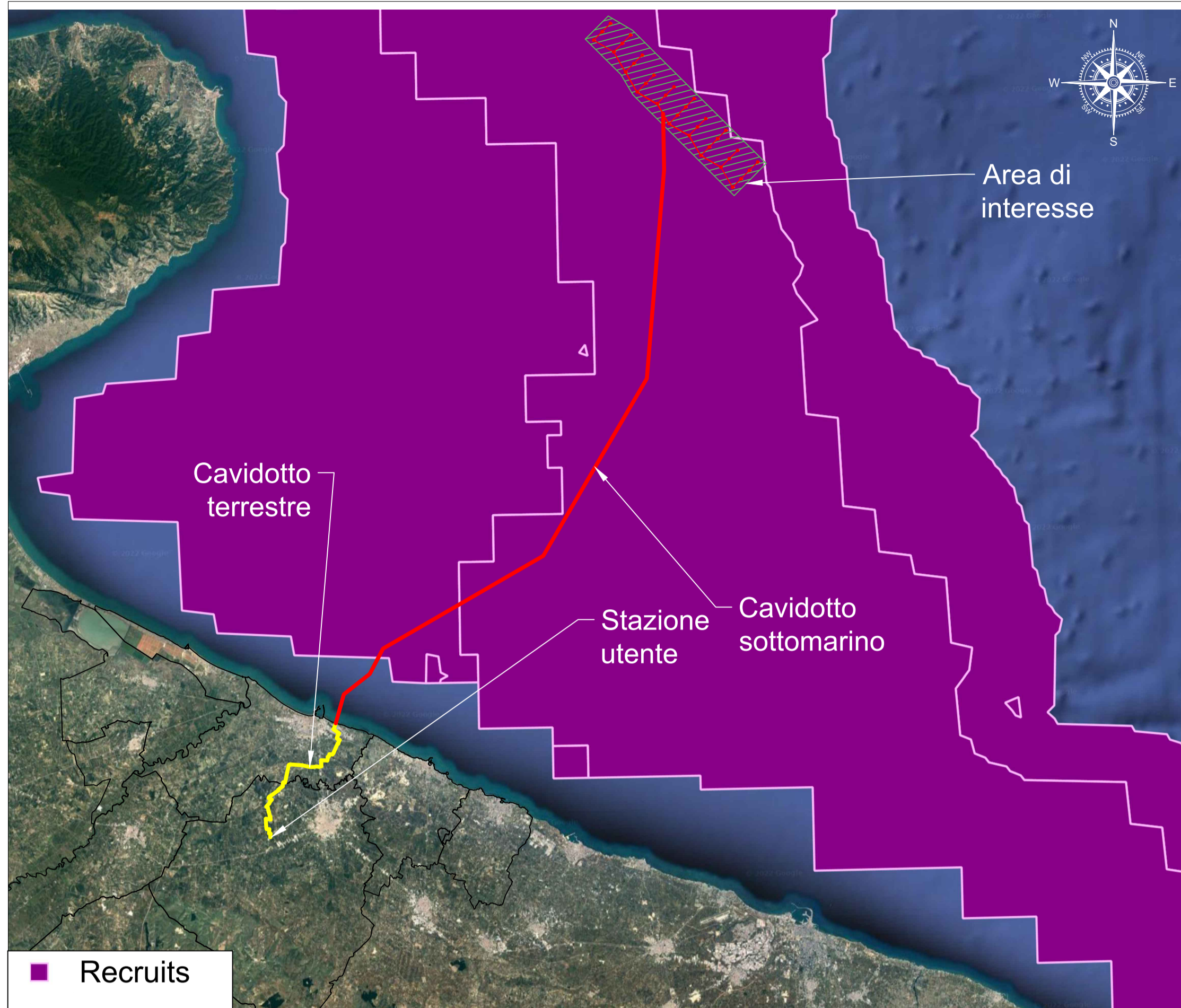

Trachurus trachurus

Aree di spawning (deposizione uova) e di recruits (crescita)

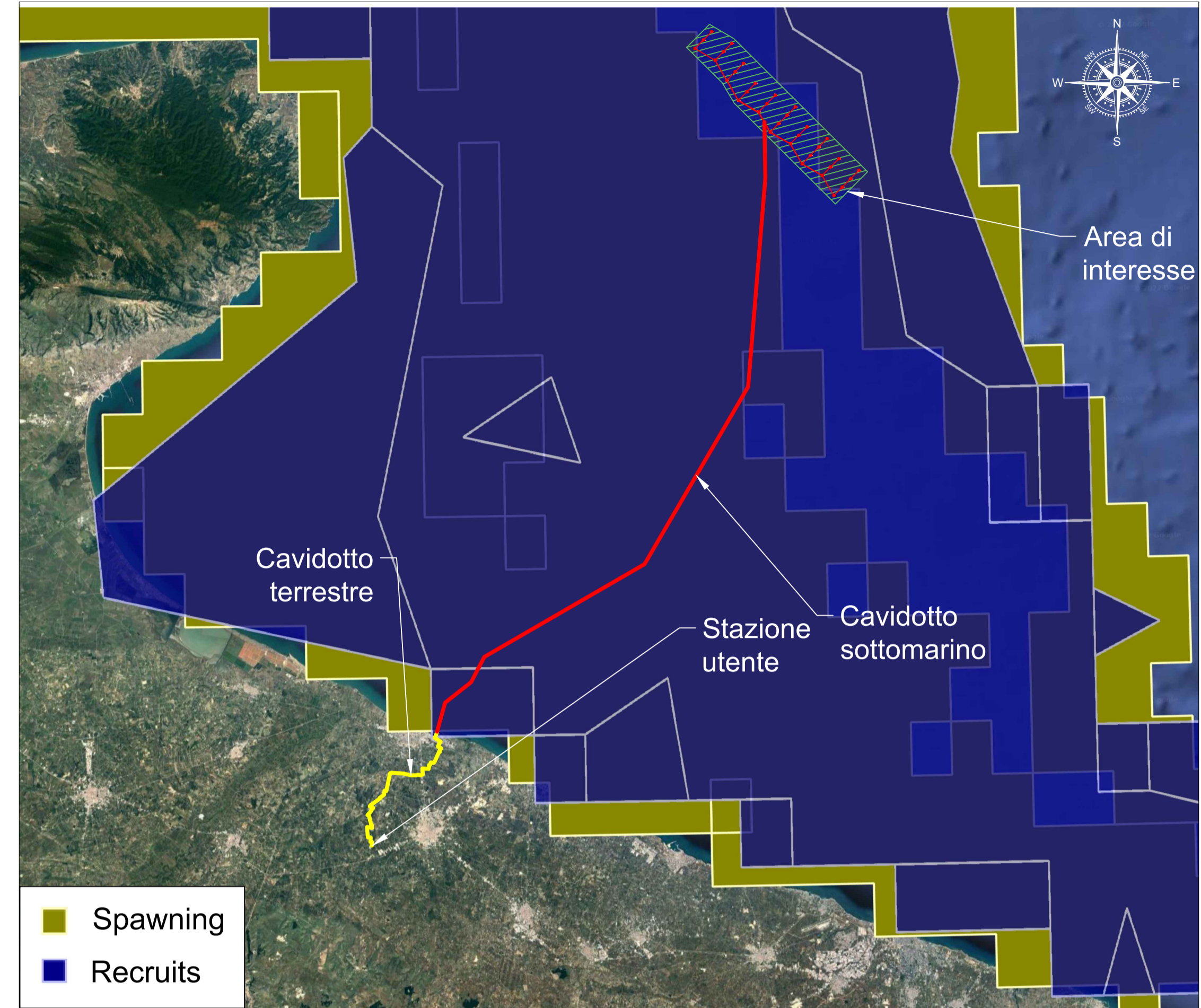

SISTEMA GEODETICO DI RIFERIMENTO
WGS84 / UTM ZONA 33 NORD
EPSG CODE: 32633

Fonte: Progetto "Porto di Mare"
LEGENDA:
 Area di interesse
 Cavidotto elettrico sottomarino
 Cavidotto elettrico terrestre

	REGIONE PUGLIA										
<p>PROGETTO PER LA REALIZZAZIONE DI UN PARCO EOLICO OFFSHORE DENOMINATO "PUGLIA 495MW"</p>											
<p>TITOLO INQUADRAMENTO SU CARTA RIPOPOLAMENTO SPECIE ITTICHE</p>											
<p>PROGETTISTA TECNOCONSULT ENGINEERING CONSTRUCTION S.r.l. Via Einaudi, 20C 61032 Fano (PU) ITALY Tel: +39 0721 855856/+ 39 0721 855370 - Fax: +39 0721 855733 e-mail: tecnocconsult@tecnocconsult.it PEC: teceee@pec.it www.tecnocconsult.it</p> <p>Progettista: Ing. Paolo Pierangeli</p>	<p>PROPONENTE INERGIA S.p.a. Sede Operativa: Via Cola D'Amatrice n.1 63100 ASCOLI PICENO Tel: 0736342490 Fax: 0736341243</p> <p>Sede legale: Via Almo n.21 00186 ROMA Tel: 0659746380 Fax: 0659746381 www.inergia.it e-mail: info@inergia.it PEC: direzione.inergia@regalmat.it</p>	<p>VISTI</p>									
<p>DATI PROGETTAZIONE</p> <table border="1" style="width: 100%; border-collapse: collapse;"> <tr> <td style="width: 30%;">Cod. Elaborato Progettista</td> <td style="width: 30%;">Commessa</td> <td style="width: 40%;"></td> </tr> <tr> <td> </td> <td> </td> <td> </td> </tr> <tr> <td> </td> <td> </td> <td> </td> </tr> </table>			Cod. Elaborato Progettista	Commessa							
Cod. Elaborato Progettista	Commessa										
Scala 1:400000	Formato Stampa A1	Cod. Elaborato EO-OPU-PD-TAV-16	Rev. a	Nome File EO-OPU-PD-TAV-16_INQUADRAMENTO SU CARTA RIPOPOLAMENTO SPECIE ITTICHE	Foglio 4 di 4						
Rev. a	Data 25/11/2022	Descrizione Prima Emissione	Elaborato Tecnocconsult	Controllato A. Corradetti	Approvato R. Cairoli						