

Piano Regionale delle Coste Classificazione per normativa

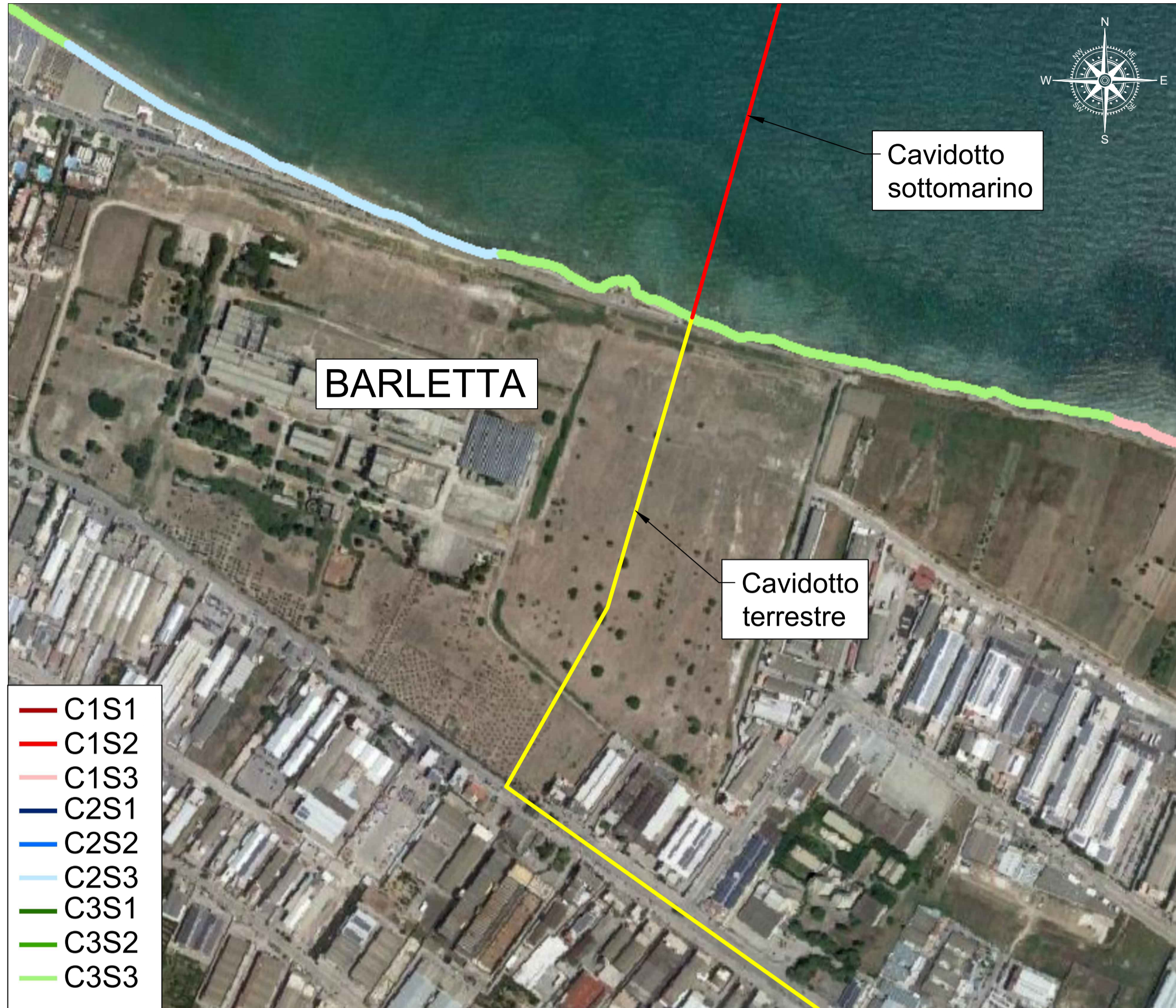

Piano Regionale delle Coste Sensibilità

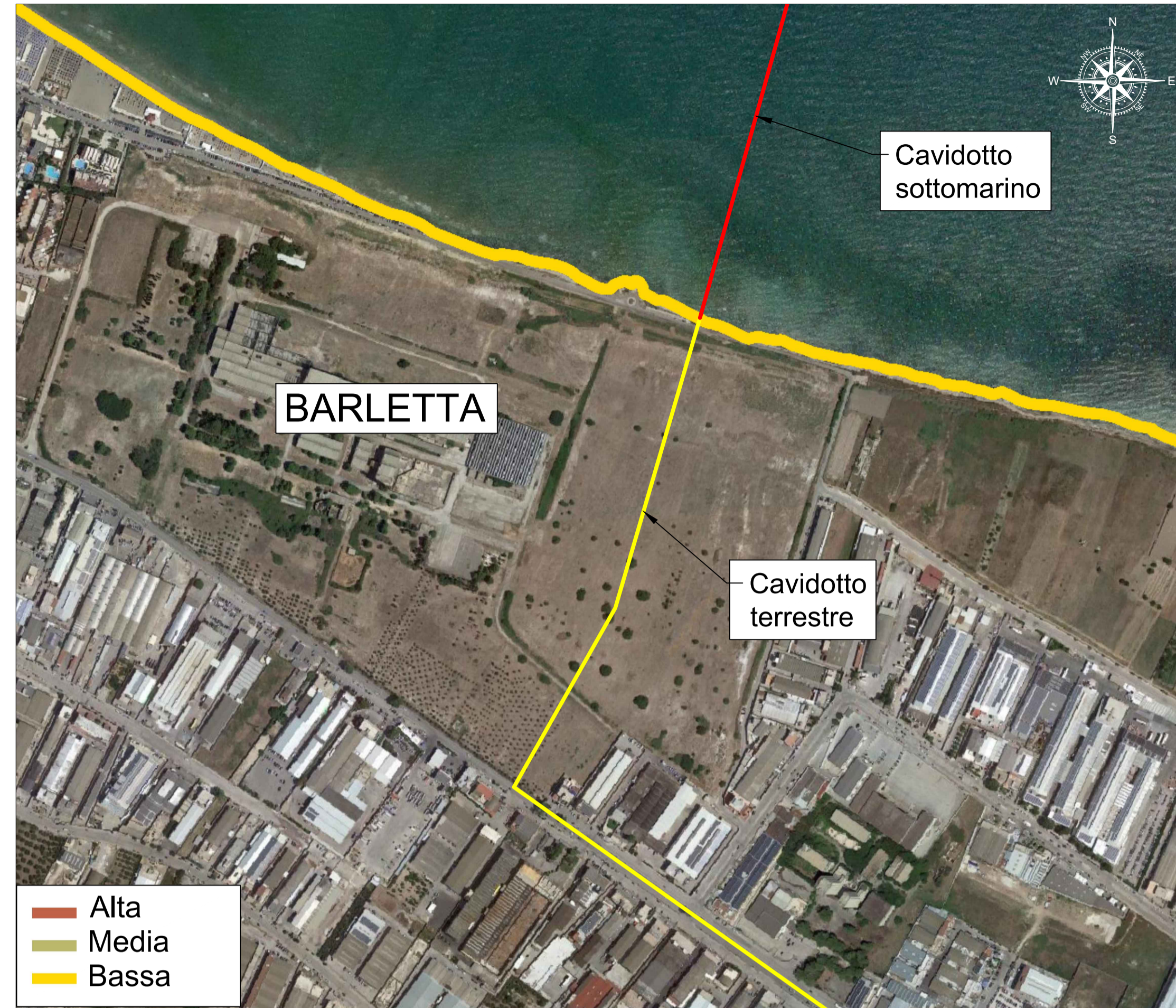

Piano Regionale delle Coste APAT Linea di riva 2000

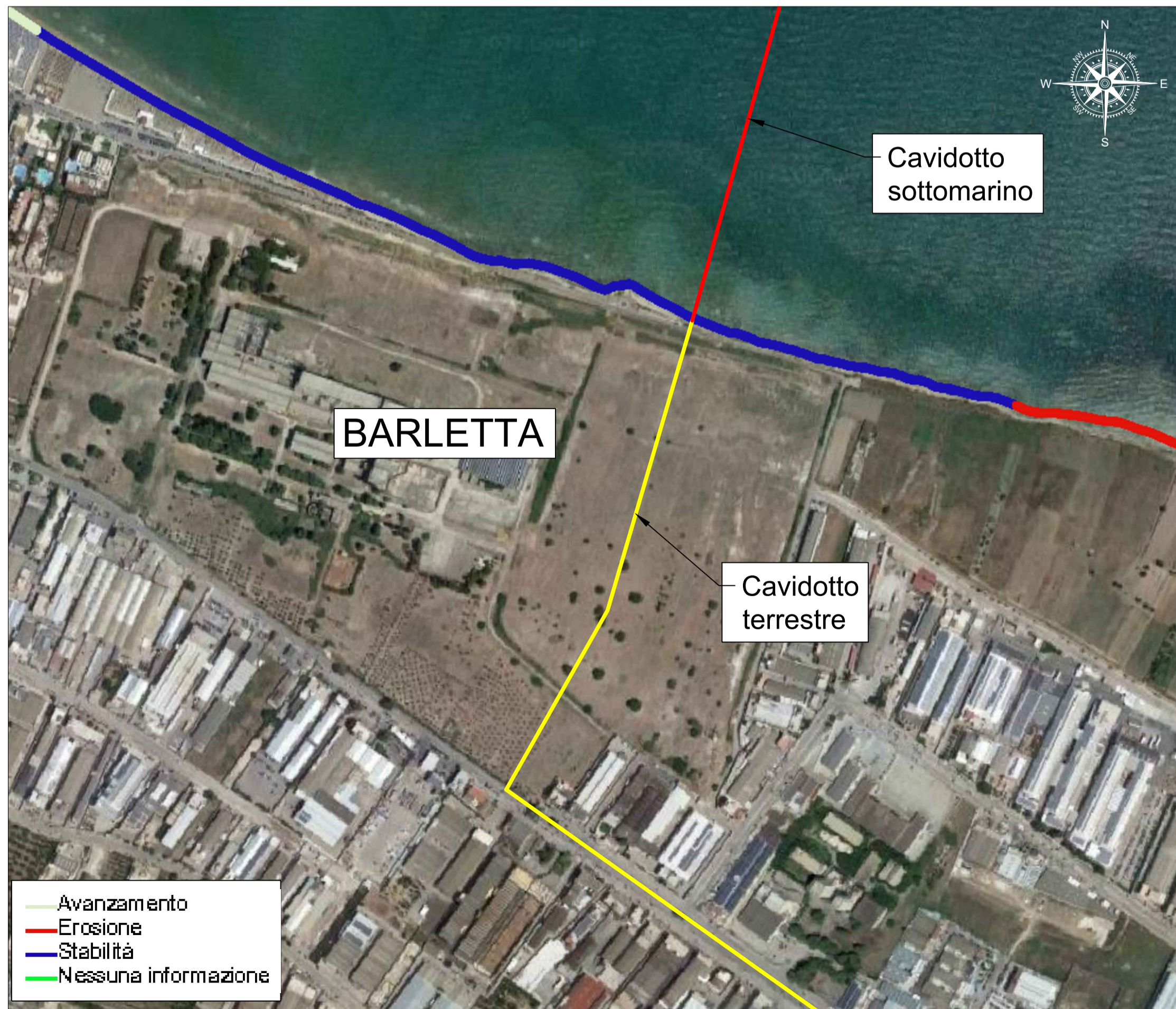

Piano Regionale delle Coste LIC Sub Unità Fisiografiche

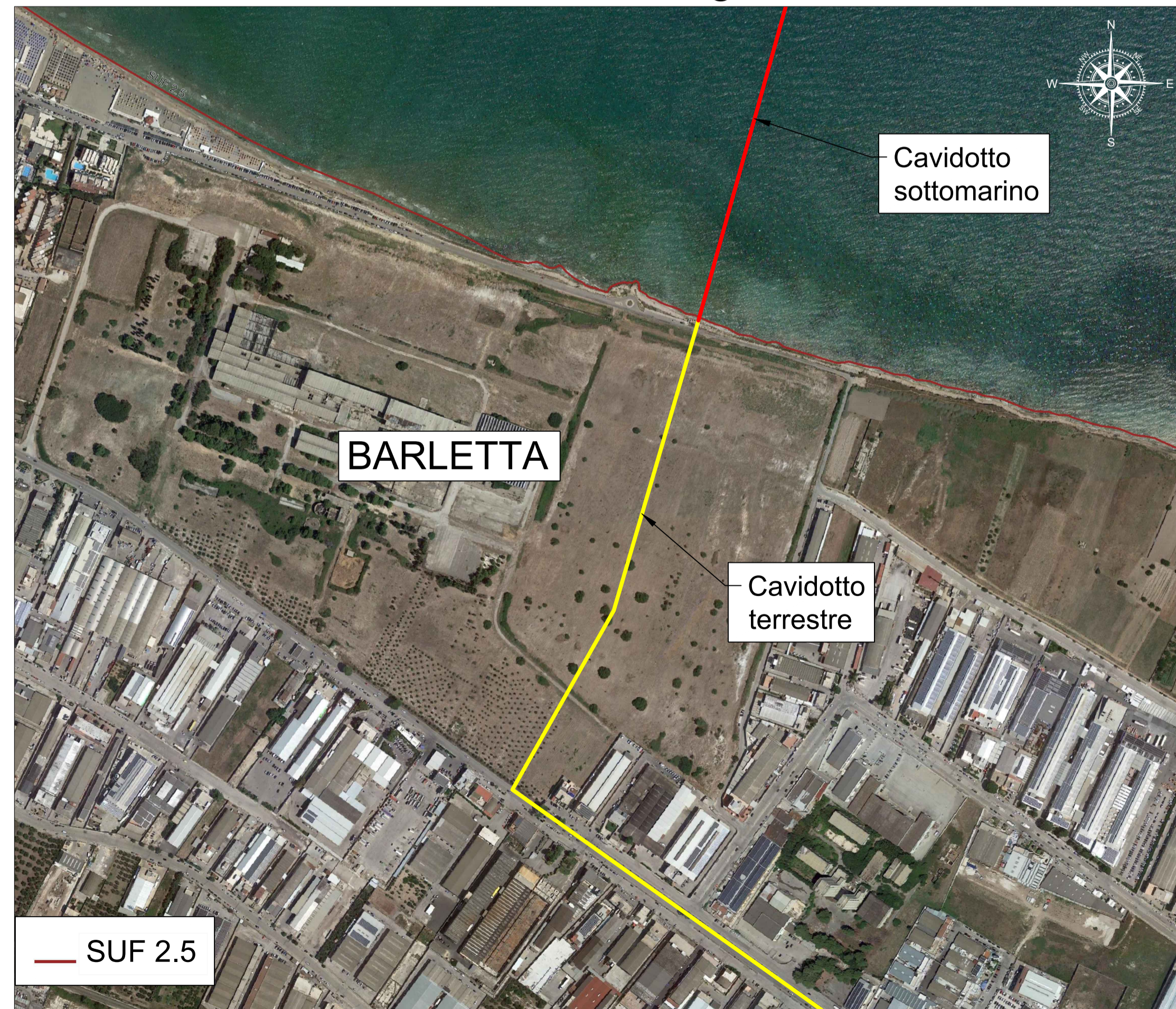

Fonte: SIT Regione Puglia

LEGENDA:

- Area di interesse
- Cavidotto elettrico sottomarino
- Cavidotto elettrico terrestre

		REGIONE PUGLIA									
<p>PROGETTO</p> <p>PROGETTO PER LA REALIZZAZIONE DI UN PARCO EOLICO OFFSHORE DENOMINATO "PUGLIA 495MW"</p>											
<p>TITOLO</p> <p>INQUADRAMENTO SU PIANO REGIONALE DELLE COSTE</p>											
<p>PROGETTISTA</p> <p>TECNOCONSULT ENGINEERING CONSTRUCTION S.r.l.</p> <p>Via Einaudi, 20C 61032 Fano (PU) ITALY Tel. +39 0721 855856+ 39 0721 855370 - Fax +39 0721 855733 e-mail: tecnoco@tecnoco.it PEC: tecoe@pec.it www.tecnoco.it</p> <p>Progettista: Ing. Paolo Pierangeli</p> 	<p>PROPONENTE</p> <p>INERGIA S.p.a.</p> <p>Sede Operativa: Via Cola D'Amatrice n.1 63100 ASCOLI PICENO Tel: 0736342490 Fax: 0736341243</p> <p>Sede legale: Via Amerigo n.21 00186 ROMA Tel: 06597746380 Fax: 06597746381</p> <p>www.inergia.it e-mail: info@inergia.it PEC: direzione.inergia@regalmat.it</p> 										
<p>DATI PROGETTAZIONE</p> <table border="1" style="width: 100%; border-collapse: collapse;"> <tr> <td style="width: 33%;">Cod. Elaborato Progettista</td> <td style="width: 33%;">Commessa</td> <td style="width: 33%;"></td> </tr> <tr> <td> </td> <td> </td> <td> </td> </tr> <tr> <td> </td> <td> </td> <td> </td> </tr> </table>			Cod. Elaborato Progettista	Commessa							
Cod. Elaborato Progettista	Commessa										
Scala 1:5000	Formato Stampa A1	Cod. Elaborato EO-OPU-PD-TAV-34	Rev. a	Nome File EO-OPU-PD-TAV-34_INQUADRAMENTO SU PIANO REGIONALE DELLE COSTE	Foglio 1 di 3						
Rev. a	Data 25/11/2022	Descrizione Prima Emissione	Elaborato Tecnoco	Controllato A. Corradetti	Approvato R. Caroli						

Piano Regionale delle Coste
LIC Unità Fisiografiche



Piano Regionale delle Coste
LIC Morfologia

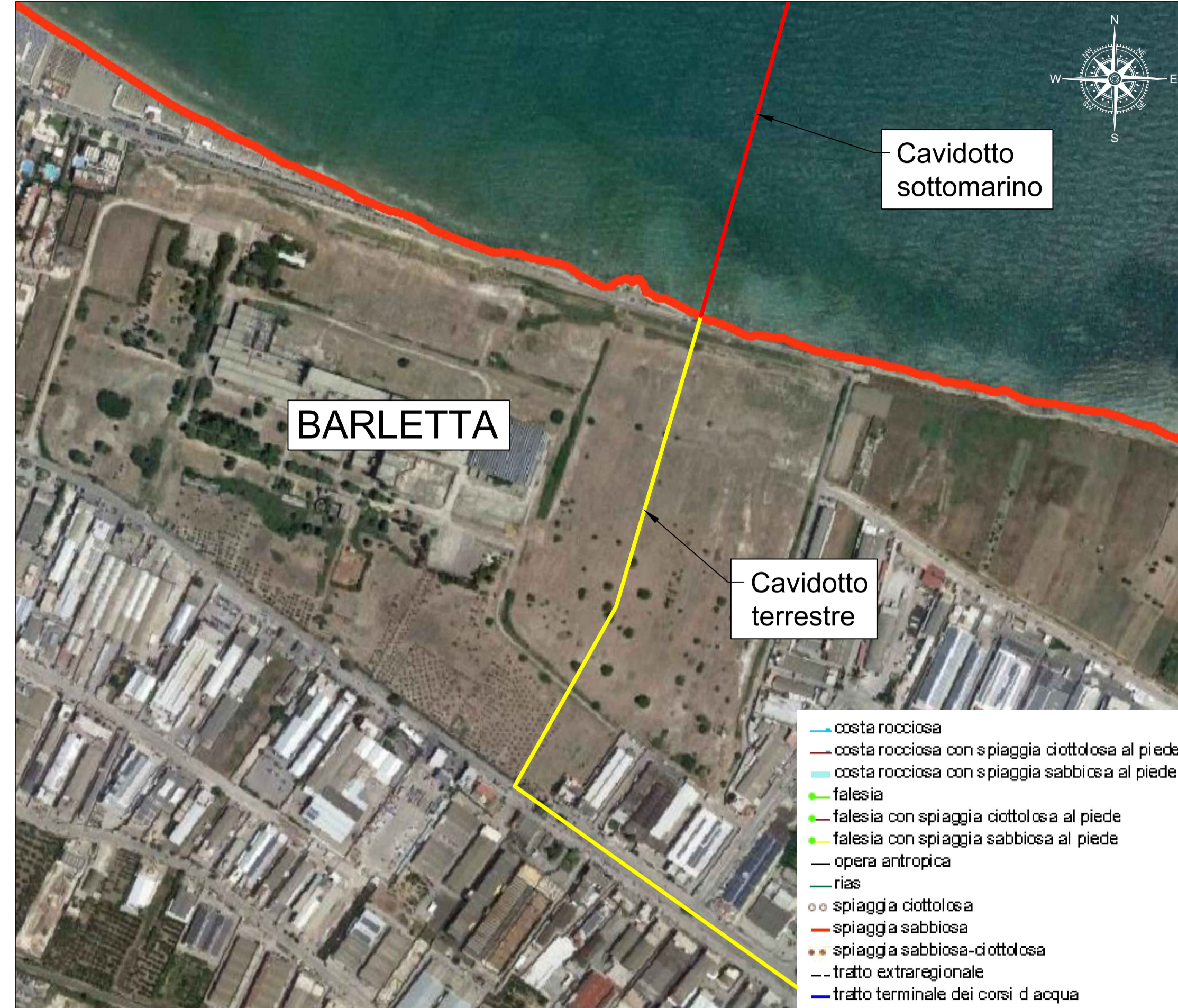

SISTEMA GEODETICO DI RIFERIMENTO
WGS84 / UTM ZONA 33 NORD
EPSG CODE: 32633

Fonte: SIT Regione Puglia

LEGENDA:

- Area di interesse
- Cavidotto elettrico sottomarino
- Cavidotto elettrico terrestre

Piano Regionale delle Coste
LIC Linea di riva 2005

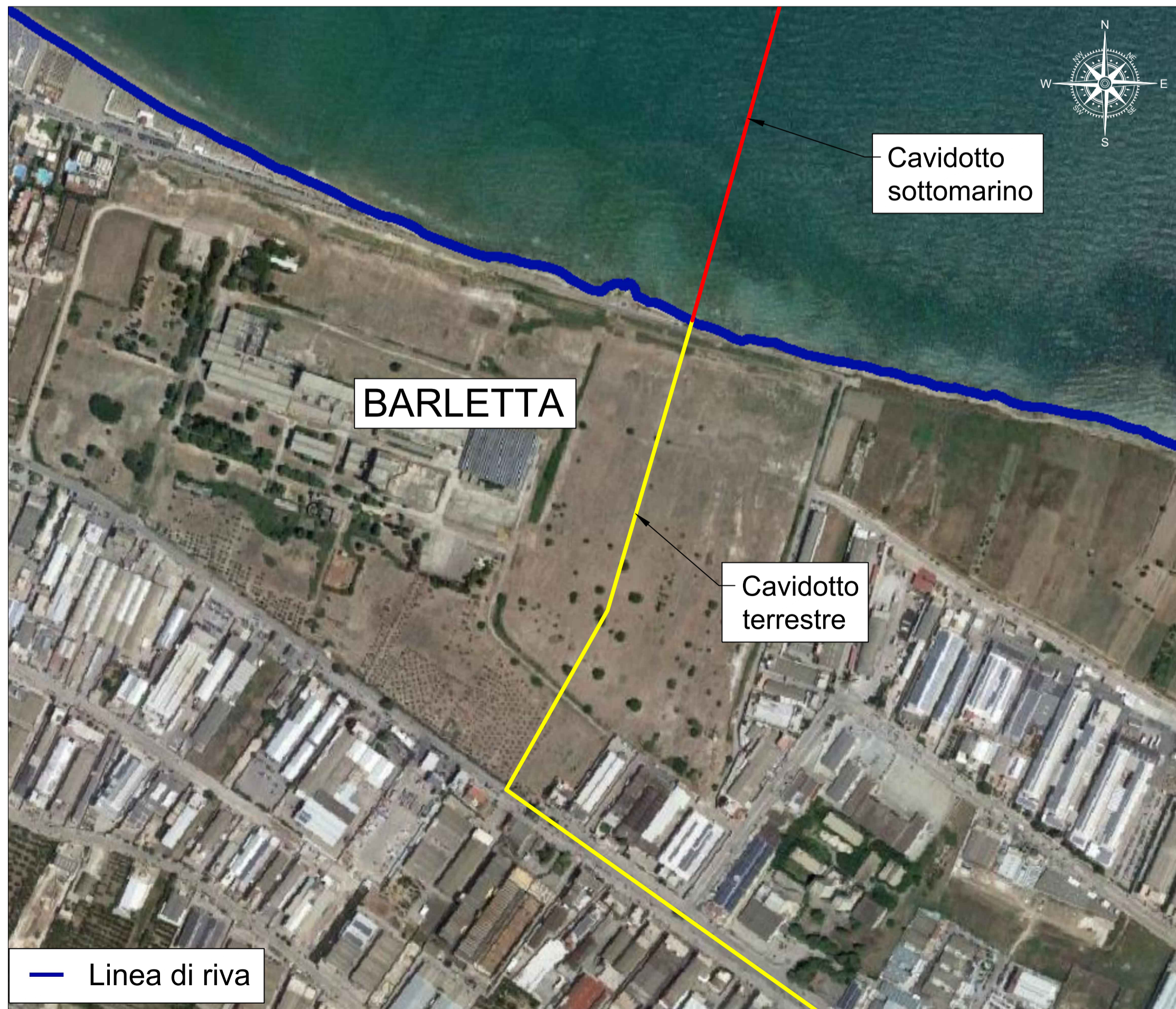

Piano Regionale delle Coste
LIC Criticità costa Comuni



		REGIONE PUGLIA													
<p>PROGETTO</p> <p>PROGETTO PER LA REALIZZAZIONE DI UN PARCO EOLICO OFFSHORE DENOMINATO "PUGLIA 495MW"</p>															
<p>TITOLO</p> <p>INQUADRAMENTO SU PIANO REGIONALE DELLE COSTE</p>															
<p>PROGETTISTA</p> <p>TECNOCONSULT ENGINEERING CONSTRUCTION S.r.l.</p> <p>Via Einaudi, 20C 61032 Fano (PU) ITALY Tel. +39 0721 855856/+ 39 0721 855370 - Fax +39 0721 855733 e-mail: tecnocconsult@tecnocconsult.it PEC: tecece@pec.it www.tecnocconsult.it</p>	<p>PROPONENTE</p> <p>INERGIA S.p.a.</p> <p>Sede Operativa: Via Cola D'Amatrice n.1 63100 ASCOLI PICENO Tel: 0736342490 Fax: 0736341243</p> <p>Sede legale: Via Amerin.21 01186 ROMA Tel: 06597746380 Fax: 06597746381 www.inergia.it e-mail: info@inergia.it PEC: direzione.inergia@regmail.it</p>	<p>VISTI</p>													
<p>DATI PROGETTAZIONE</p> <table border="1"> <tr> <td>Cod. Elaborato Progettista</td> <td>Commessa</td> <td></td> <td></td> </tr> <tr> <td></td> <td></td> <td></td> <td></td> </tr> <tr> <td></td> <td></td> <td></td> <td></td> </tr> </table>				Cod. Elaborato Progettista	Commessa										
Cod. Elaborato Progettista	Commessa														
Scala	Formato Stampa	Cod. Elaborato	Rev. a	Nome File	Foglio										
1:5000	A1	EO-OPU-PD-TAV-34	a	EO-OPU-PD-TAV-34_INQUADRAMENTO SU PIANO REGIONALE DELLE COSTE	2 di 3										
Rev. a	Data	Descrizione	Elaborato	Controllato	Approvato										
	25/11/2022	Prima Emissione	Tecnocconsult	A. Corradetti	R. Caroli										

Piano Regionale delle Coste
LIC Opere di difesa

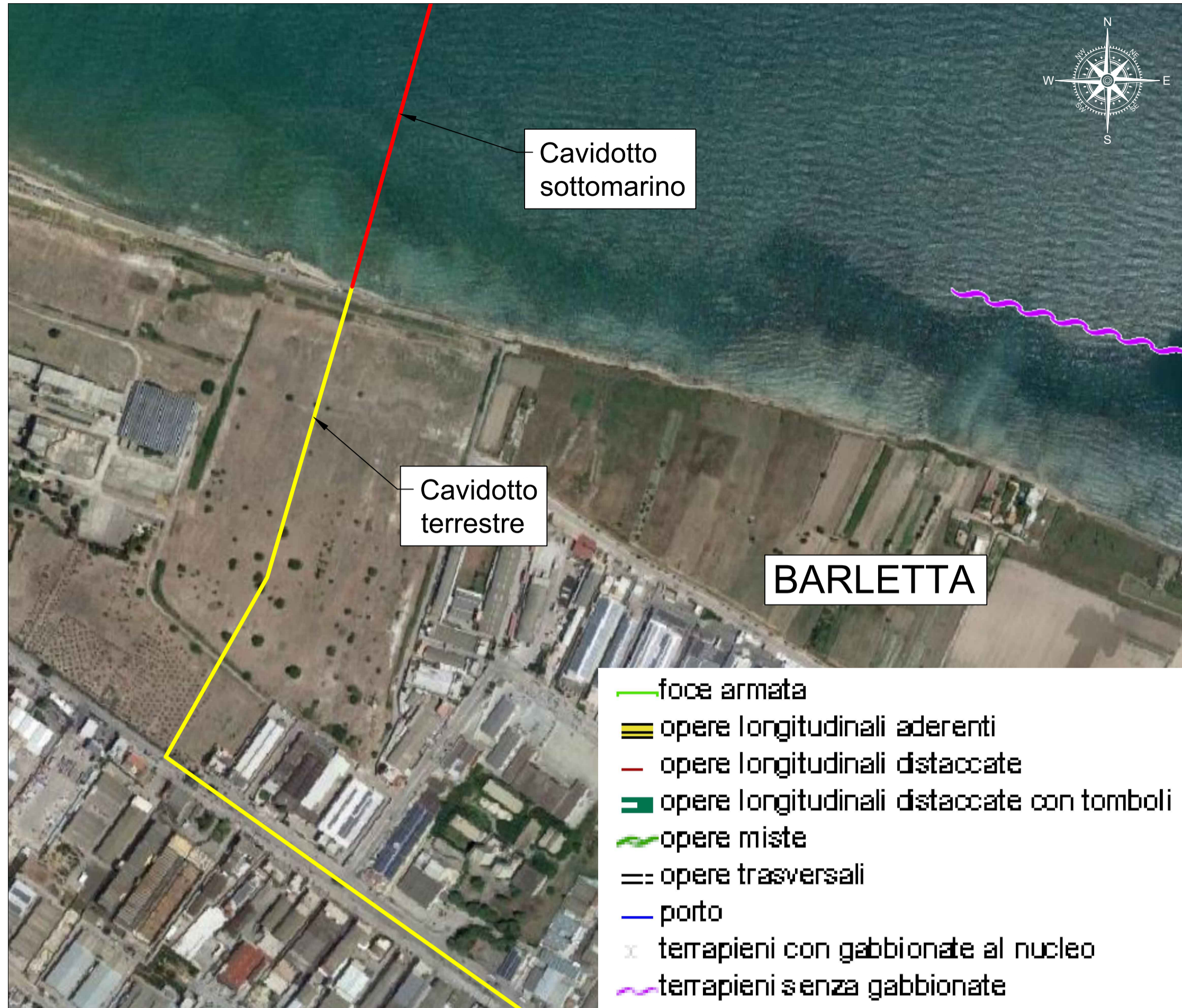

Piano Regionale delle Coste
Criticità



SISTEMA GEODETICO DI RIFERIMENTO
WGS84 / UTM ZONA 33 NORD
EPSG CODE: 32633

Fonte: SIT Regione Puglia

LEGENDA:

- Area di interesse
- Cavidotto elettrico sottomarino
- Cavidotto elettrico terrestre

	REGIONE PUGLIA										
<p>PROGETTO</p> <p>PROGETTO PER LA REALIZZAZIONE DI UN PARCO EOLICO OFFSHORE DENOMINATO "PUGLIA 495MW"</p>											
<p>TITOLO</p> <p>INQUADRAMENTO SU PIANO REGIONALE DELLE COSTE</p>											
<p>PROGETTISTA</p> <p>TECNOCONSULT ENGINEERING CONSTRUCTION S.r.l.</p> <p>Via Einaudi, 20C 61032 Fano (PU) ITALY Tel: +39 0721 855856+ 39 0721 855370 - Fax: +39 0721 855733 e-mail: tecnocconsult@tecnocconsult.it PEC: tecee@pec.it www.tecnocconsult.it</p> <p>Progettista: Ing. Paolo Pierangeli</p> <p></p>	<p>PROPONENTE</p> <p>INERGIA S.p.a.</p> <p>Sede Operativa: Via Cola D'Amatrice n.1 63100 ASCOLI PICENO Tel: 0736342490 Fax: 0736341243</p> <p>Sede legale: Via Almo n.21 00186 ROMA Tel: 06597746380 Fax: 06597746381 www.inergia.it e-mail: info@inergia.it PEC: direzione.inergia@legalmail.it</p> <p></p>										
<p>DATI PROGETTAZIONE</p> <table border="1" style="width: 100%; border-collapse: collapse;"> <tr> <td style="width: 33%;">Cod. Elaborato Progettista</td> <td style="width: 33%;">Commessa</td> <td style="width: 33%;"></td> </tr> <tr> <td> </td> <td> </td> <td> </td> </tr> <tr> <td> </td> <td> </td> <td> </td> </tr> </table>			Cod. Elaborato Progettista	Commessa							
Cod. Elaborato Progettista	Commessa										
Scala 1:5000	Formato Stampa A1	Cod. Elaborato EO-OPU-PD-TAV-34	Rev. a	Nome File EO-OPU-PD-TAV-34_INQUADRAMENTO SU PIANO REGIONALE DELLE COSTE	Foglio 3 di 3						
Rev. a	Data 25/11/2022	Descrizione Prima Emissione	Elaborato Tecnocconsult	Controllato A. Corradetti	Approvato R. Cairoli						