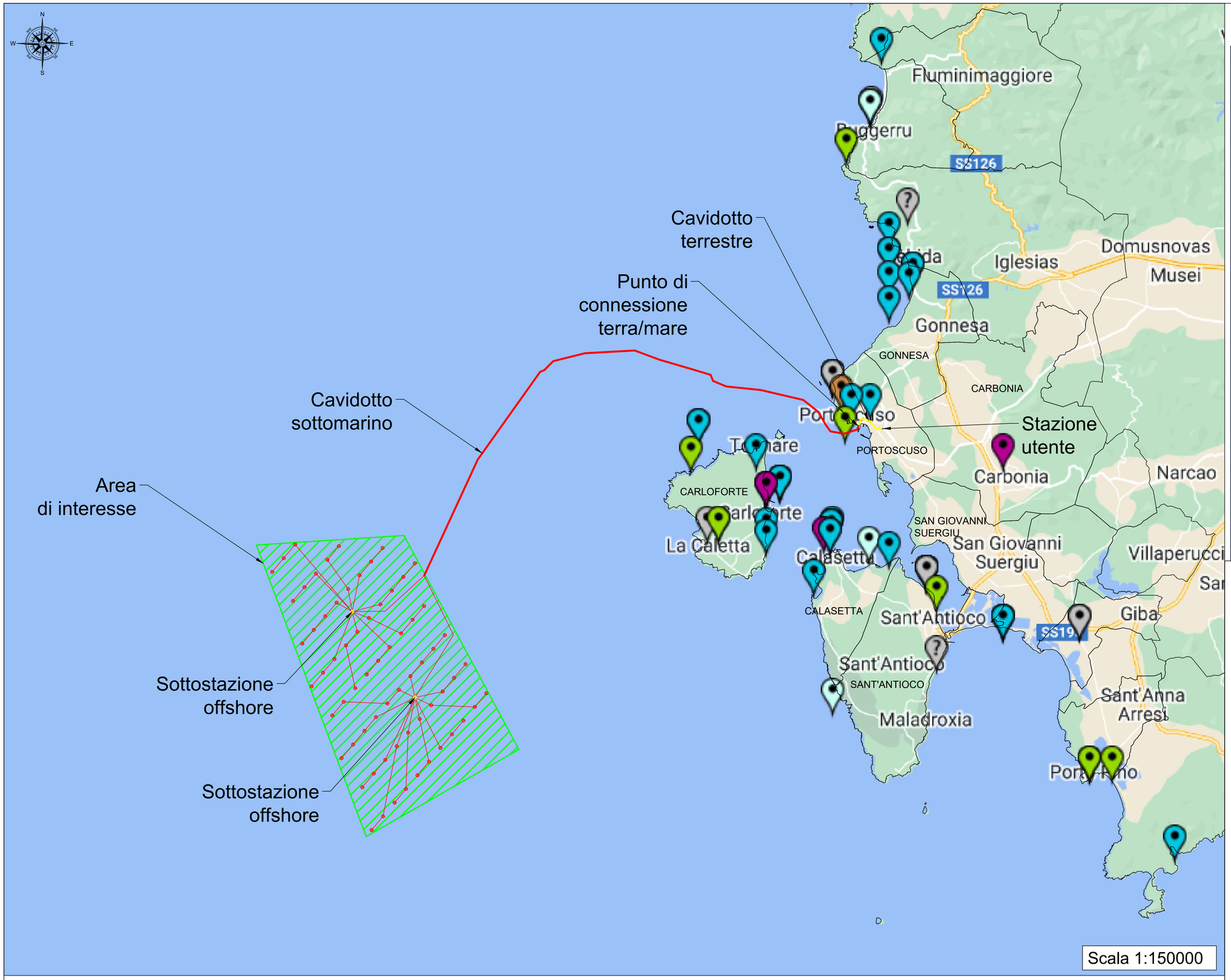

SISTEMA GEODETICO DI RIFERIMENTO

WGS84 / UTM ZONA 32 NORD — EPSG CODE: 32632

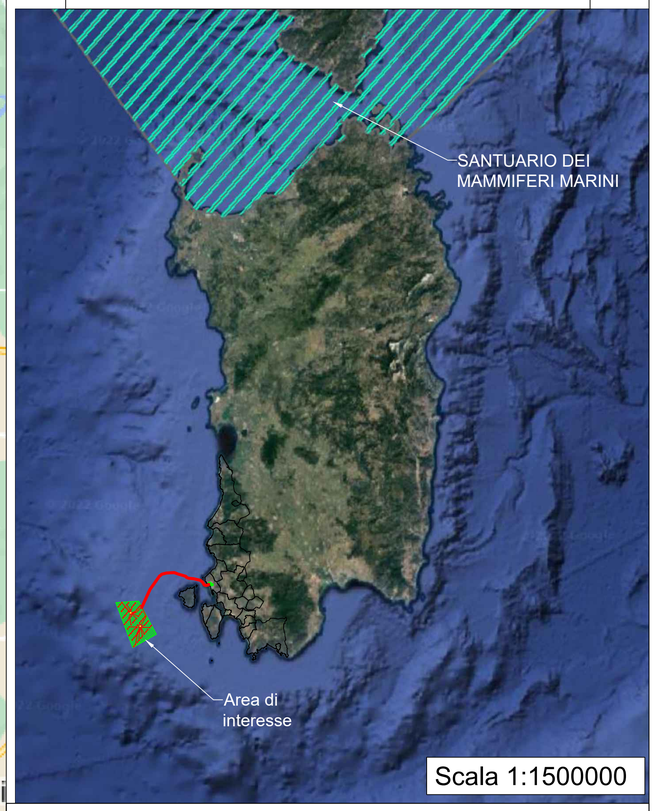

LEGENDA:

- Cavidotto elettrico sottomarino
- Cavidotto elettrico terrestre
- Area di interesse
- Ziphius cavirostris
- Indeterminato
- Altre Specie
- Grampus griseus
- Stenella coeruleoalba
- Tursiops truncatus
- Balaenoptera
- Physeter macrocephalus
- Globicephala melas

Fonte: http://mammiferimarini.unipv.it/spiaggiamenti_pub_db.php

inergia — costruiamo energia pura

REGIONE SARDEGNA

PROGETTO

PROGETTO PER LA REALIZZAZIONE DI UN PARCO EOLICO OFFSHORE DENOMINATO "SARDEGNA SUD 990MW"

TITOLO

PROGETTISTA	PROPONENTE	VISTI
TECNOCONSULT ENGINEERING CONSTRUCTION S.r.l. Via Einaudi, 20C 61032 Fano (PU) ITALY Tel. +39 0721 855856/+ 39 0721 855370 - Fax +39 0721 855733 e-mail: tecnoconsult@tecnoconsult.it PEC: tecoe@pec.it www.tecnoconsult.it Progettista: Ing. Paolo Pierangeli TECNOCONSULT ENGINEERING CONSTRUCTION	**INERGIA S.p.a.** UNI EN ISO 9001:2015 UNI EN ISO 14001:2015 UNI OHSAS 18001:2007 **Sede Operativa:** Via Cola D'Amatrice n.1 63100 ASCOLI PICENO Tel.: 0736/342490 Fax: 0736/341243 **Sede legale:** Via Arno n.21 00198 ROMA Tel.: 06/97746380 Fax: 06/97746381 www.inergia.it e-mail: info@inergia.it PEC: direzione.inergia@legalmail.it SETTORE DI CERTIFICAZIONE: GENERALE	

DATI PROGETTAZIONE

Cod.Elaborato Progettista	Commessa	

Scala	Formato Stampa	Cod.Elaborato	Rev.	Nome File	Foglio
1:150000	A1	EO-OSA-PD-TAV-17	a	EO-OSA-PD-TAV-17_INQUADRAMENTO SU SPECIE MARINE PROTETTE	1 di 1

Rev.	Data	Descrizione	Elaborato	Controllato	Approvato
a	13/09/2022	Prima Emissione	Tecnoconsult	A.Corradetti	R.Cairoli