

Cavidotto sottomarino

Punto di connessione terra/mare

Stazione utente

Cavidotto terrestre
Stazione terna

LEGENDA:

- Stazione utente
- Cavidotto elettrico sottomarino
- Cavidotto elettrico terrestre

fonte: Sito Regione Sardegna

Ambiente e agricoltura

1. Aree naturali protette
Aree naturali protette nazionali (ai sensi della L.Q.N. 394/1991) e regionali (ai sensi della L.R. 31/1989)

2. Zone umide
Zone umide di importanza internazionale (ai sensi del D.P.R. 488/1976)

3. Aree Rete Natura 2000
SIC (Siti di Interesse Comunitario, Direttiva 92/43/CEE) e ZPS (Zona di Protezione Speciale, Direttiva 79/409/CEE)

6. Aree di presenza, riproduzione, alimentazione e transito di specie faunistiche protette
Centri delle aree con presenza di chiroterofauna

7. Aree agricole interessate da produzioni di qualità
Tereni agricoli irrigati gestiti dai Consorzi di Bonifica

Paesaggio

11. Immobili e aree di notevole interesse pubblico (Art. 136 del D.Lgs. 42/2004)
Immobili di notevole interesse pubblico ai sensi dell'Art. 136 del D.Lgs. 42/2004
Aree di notevole interesse pubblico ai sensi dell'Art. 136 del D.Lgs. 42/2004

12. Zone tutelate (Art. 142 del D.Lgs. 42/2004)
Aree tutelate ai sensi dell'Art. 142 del D.Lgs. 42/2004

13a. Beni paesaggistici puntuali (Art. 143 del D.Lgs. 42/2004)
Grotte, caverne, alberi monumentali, monumenti naturali e archeologici, insediamenti sparsi, edifici e manufatti di valenza storico-culturale

13b. Beni paesaggistici lineari e areali (Art. 143 del D.Lgs. 42/2004)
Fiumi, torrenti e fascia costiera
Baie, promontori, falesie, piccole isole, spiagge, dune, laghi, fiumi, torrenti, centri di antica formazione, aree d'interesse faunistico, botanico e fitogeografico, zone umide e zone umide costiere, aree a quota superiore ai 900 m s.l.m.

14. Beni identitari (Art.143 D.Lgs.42/2004)
Edifici e manufatti di valenza storico-culturale, rete infrastrutturale storica e trame e manufatti del paesaggio agro-pastorale storico-culturale

15. Siti UNESCO
Complesso nuragico di Barunimi

8. Zone e agglomerati di qualità dell'aria
Agglomerato di Cagliari (ai sensi del D.Lgs. 155/2010)

9. Aree caratterizzate da situazioni di dissesto e/o rischio idrogeologico
Aree di pericolosità idraulica molto elevata (HI4) o elevata (HI3) e aree di pericolosità da frana molto elevata (Hg4) o elevata (Hg3)

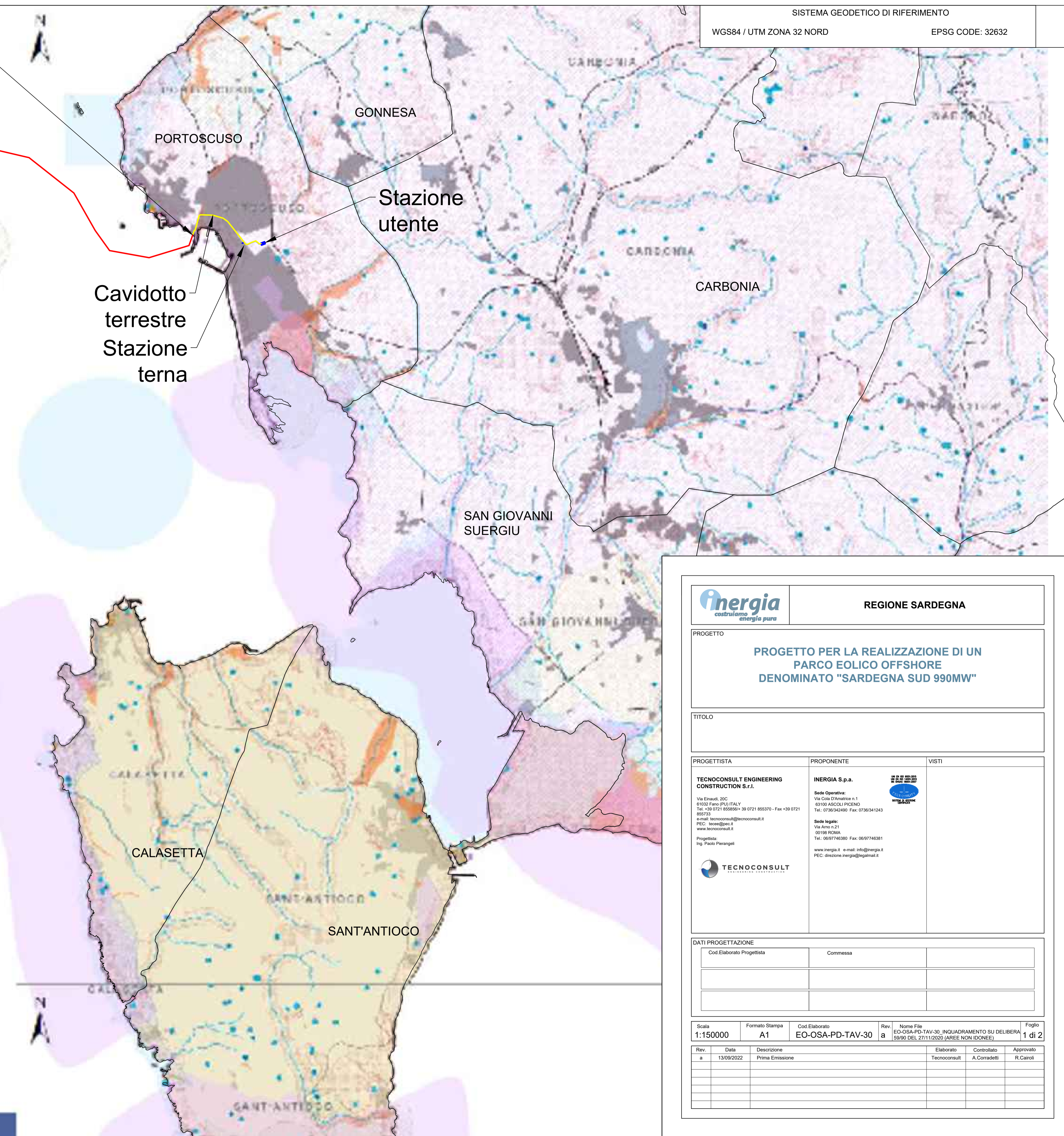

REGIONE SARDEGNA

PROGETTO PER LA REALIZZAZIONE DI UN PARCO EOLICO OFFSHORE DENOMINATO "SARDEGNA SUD 990MW"

PROGETTISTA TECNOCONSULT ENGINEERING CONSTRUCTION S.r.l. <small>Via Enaudi, 20C 61032 Fano (PU) ITALY Tel: +39 0721 865850 - 39 0721 865370 - Fax: +39 0721 865753 e-mail: tecnoconsult@tecnoconsult.it PEC: tecno@pec.it www.tecnoconsult.it</small>	PROPONENTE INERGIA S.p.a. <small>Sede Operativa: Via Cola D'Amante n.1 63100 ASCOLI PICENO Tel.: 0736342490 Fax: 0736341243</small>	VISTI
DATI PROGETTAZIONE		
Cod. Elaborato Progettista	Commessa	

Scala	Formato Stampa	Cod. Elaborato	Rev.	Nome File	Foglio
1:150000	A1	EO-OSA-PD-TAV-30	a	EO-OSA-PD-TAV-30_INQUADRAMENTO SU DELIBERA 59/00 DEL 27/11/2000 (AREE NON IDONEE)	1 di 2

Rev.	Data	Descrizione	Elaborato	Controllato	Approvato
a	13/09/2022	Prima Emissione	Tecnoconsult	A. Corradetti	R. Cairoli

