

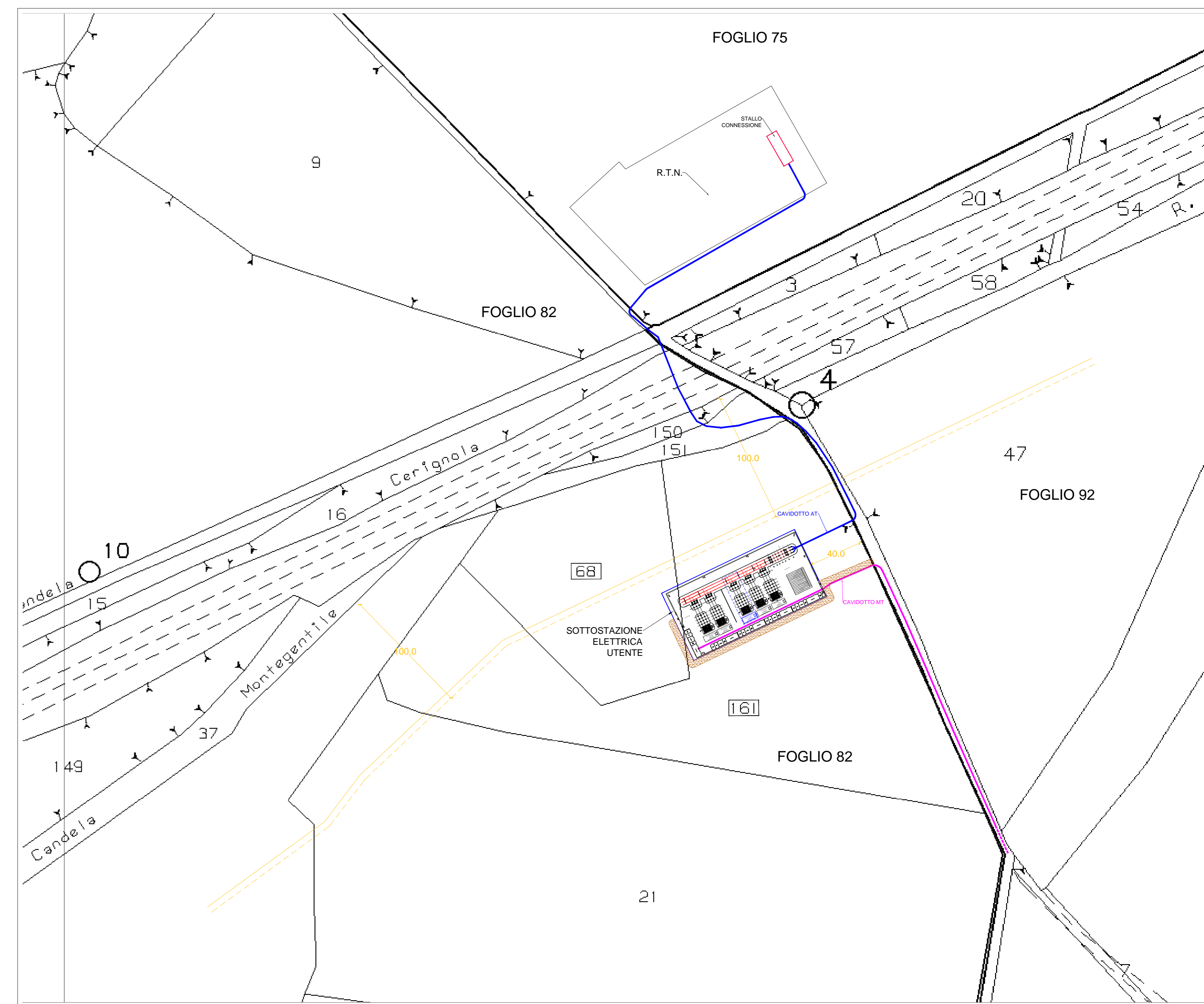

ORTOFOTO - scala 1:2000

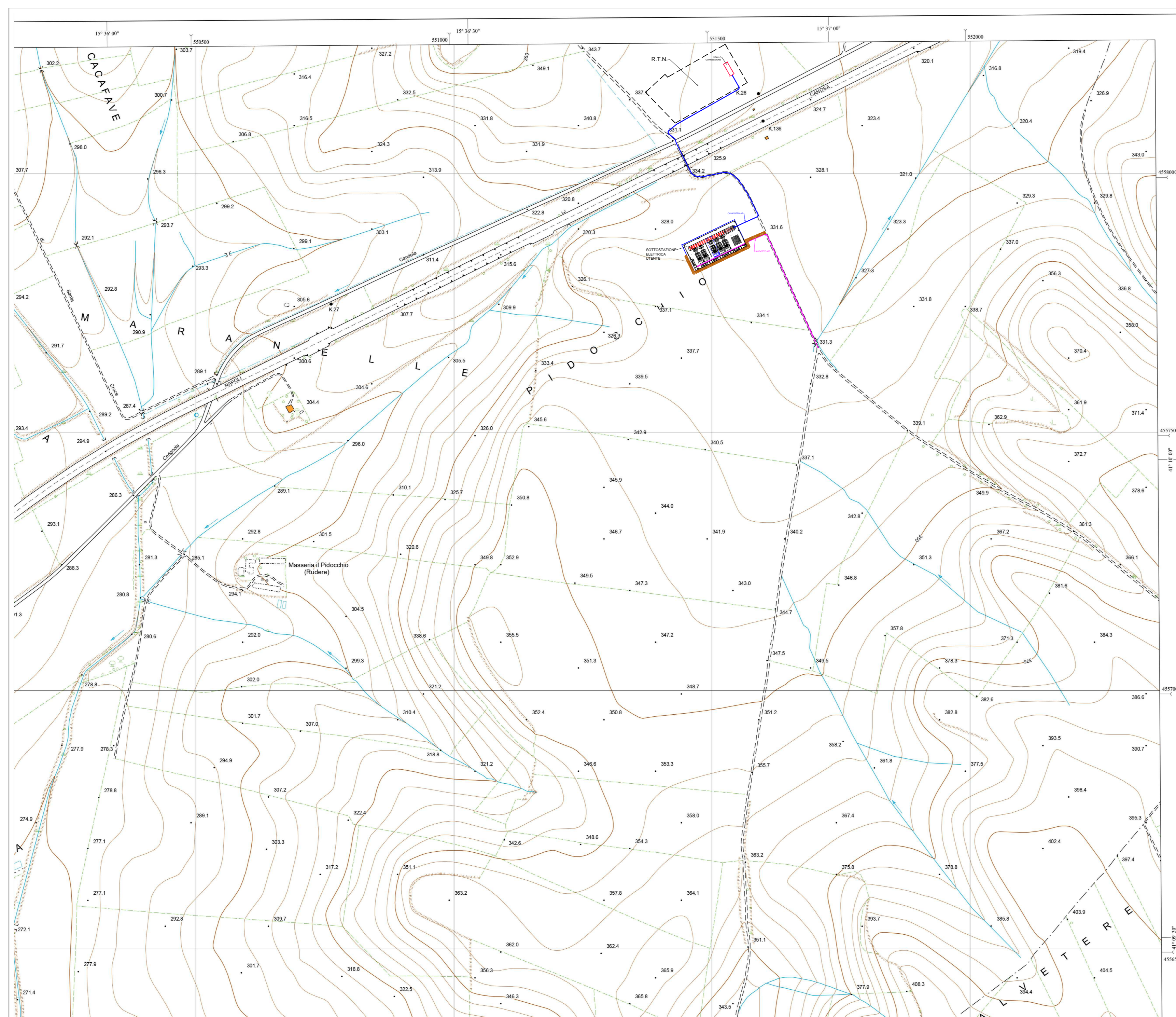

Comune di Ascoli Satriano (FG) - CATASTALE - scala 1:2000



C.T.R. 434043 - scala 1:5000

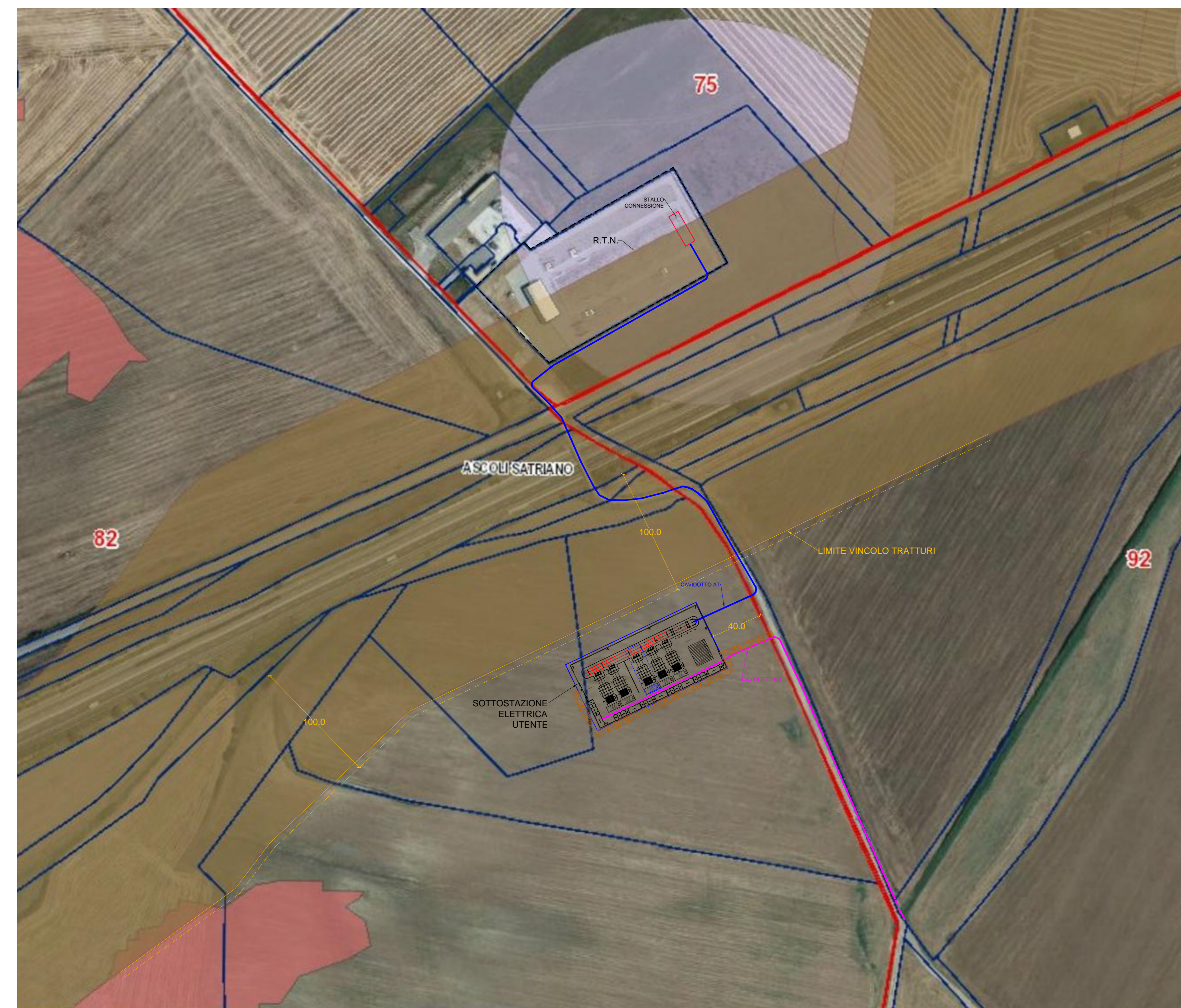

PPTR e Aree idonee FER - scala 1:2000

COMUNE DI ASCOLI SATRIANO
 Provincia di Foggia
 Regione Puglia

Nome Progetto / Project Name
Impianto Agrovoltaico in sinergia fra valorizzazione agricolo-zootecnica ed energetica nel comune di Ascoli Satriano di Potenza DC 60.152 MW ed AC 59.995 MW Denominazione progetto "SALVETERE".

Proprietario dell'impianto
Solar Century FVGC 3 s.r.l.
 Via Caradossio, 9 - 20123 - Milano (MI)
 PEC: sc-fvgc@pec.it

Titolo documento / Document title
Valutazione Impatto Ambientale

Sottotitolo documento / Document subtitle
SOTTOSTAZIONE ELETTRICA UTENTE
 INQUADRAMENTO CARTE TECNICHE
 Codice Pratica STMG: 201900438

del gruppo
Statkraft

01	10/2022	PRIMA EMISSIONE	SOLARFIELDS		
N.	Data Revisione	Descrizione revisione	Preparato	Vaghiato	Approvato
Consulenza / Advice					

SOLARFIELDS

Progettista / Planner
 Dott. Ing. Maurizio Manerò
 Solarfields S.p.A. - P.IVA 0298810055
 Via Sponzola 7, 00047 Marino (RM)
 maurizio.manero@gmail.com

Documento Numero					Fase di progetto
Consulenza	Origine	Tipo documento	N. Progressivo	Sequenza	
		LABORATO GRAFICO	T1 - T2	01	

TUTTI I DIRITTI SONO RISERVATI - Questo documento è di proprietà esclusiva del Proprietario, che si riserva ogni diritto sullo stesso. Pertanto non può essere copiato, riprodotto, comunicato o divulgato ad altri o usato in qualsiasi maniera, nemmeno per fini sperimentali, senza autorizzazione scritta dell'Autore.