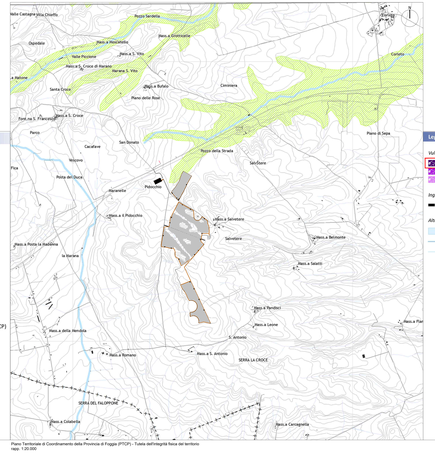

Piano Territoriale di Coordinamento della Provincia di Foggia (PTCP) - Tutela dell'integrità fisica del territorio
redg. 1:20.000

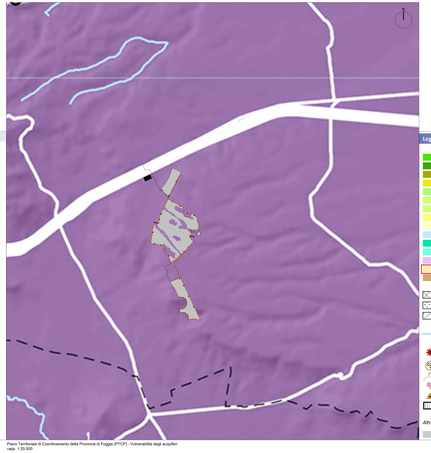

Piano Territoriale di Coordinamento della Provincia di Foggia (PTCP) - Vulnerabilità degli acquiferi
redg. 1:20.000

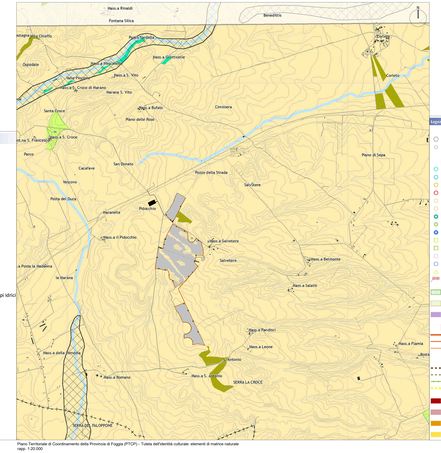

Piano Territoriale di Coordinamento della Provincia di Foggia (PTCP) - Tutela dell'identità culturale: elementi di matrice naturale
redg. 1:20.000

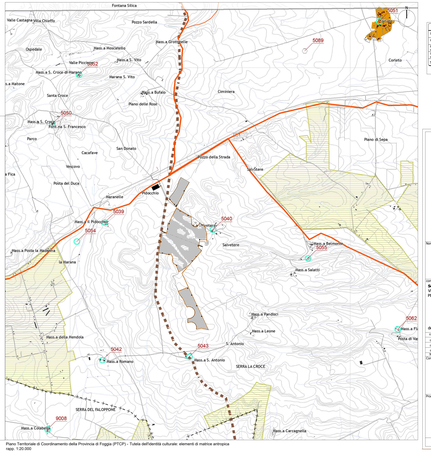

Piano Territoriale di Coordinamento della Provincia di Foggia (PTCP) - Tutela dell'identità culturale: elementi di matrice antropica
redg. 1:20.000

LEGENDA I	
Descrizione	Quantità
Potenza Totale in MW	30.192,00
Area di ubicazione impianto (INVITESSI DISEGNI)	113.488
Area di ubicazione impianto (SUDDISSI FABRI),mq	280
Area SSE utente	1.134
Tracciato (SSU TRC-SSU-E, SUN, SUR media)	1.134

Legenda 2:
- Area di impianto
- Candidato Esterno
- Area SSE utente

COMUNE DI ASCOLI SATRIANO
Provincia di Foggia
Regione Puglia

Nome Progetto

Impianto Agrovoltaico in sinergia fra valorizzazione agricolo-zootecnica ed energetica nel comune di Ascoli Satriano di Potenza DC 30.192 MW ed AC 30.000 MW
Denominazione progetto "SALVETERE".

Committente:
Solar Century PVSC 3 s.r.l.
Via Caradosso, 9 - 20123 - Milano (MI)
PEC: w-fug20@pec.it

Statkraft

Titolo documento / Document title: **WHXFHS4_D_010**
IE_292_PD_IN_008

Indicazione documento / Document update:

Serie impiantistiche generale:
Planimetria su Piano Territoriale di Coordinamento della Provincia di Foggia (PTCP)

del gruppo Statkraft

01	11/2022	emissione	Ingenieria Ingegneria	Ingenieria Ingegneria	PL
00	06/2022	emissione	Ingenieria AM	Ingenieria Ingegneria	PL
			Ingenieria Ingegneria	Ingenieria Ingegneria	PL
00	06/2022	emissione	Ingenieria AM	Ingenieria Ingegneria	PL
Rev.	Data	Descrizione revisione	Redatto	Verificato	Approvato

Progettista / Designer

SUNNERG

Collaborazione / Partner

PT-ONAM

INGEGNERIA ENGINEERING SRL
Via Galileo, 2 - 80146 Napoli (NA)
Tel. +39 081 18 57 00 - Fax +39 081 18 57 00
E-mail info@ingegneria-ingegneria.com
PEC ingegneria@pec.ingegneria-ingegneria.com
P.IVA 05.000.000.000 - C.F. 00.000.000.000
Capitale sociale euro 10.000,00 i.v.
Iscrizione Registro Imprese Napoli n. 000000

Progettista / Planner

Ing. Massimiliano cascone
SUNNERG DEVELOPMENT s.r.l.
Via Dante alighieri, 16 - 20121 Milano
Tel. +39 02 87 19 00 - Fax
PEC:sunnergdevelopment@legalmail.it

Documento Numero

Commessa	Cliente	Tipo documento	N. Progressivo	Revisione

Foglio 1 di 1

TUTTI I DIRITTI SONO RISERVATI. Questo documento è proprietà esclusiva di Progettista, che si riserva ogni diritto sulla stessa. Pertanto non può essere copiato, riprodotto, comunicato o divulgato ad altri o usato in qualsiasi maniera, nemmeno per fini gestionali, senza autorizzazione scritta dell'Autore.