

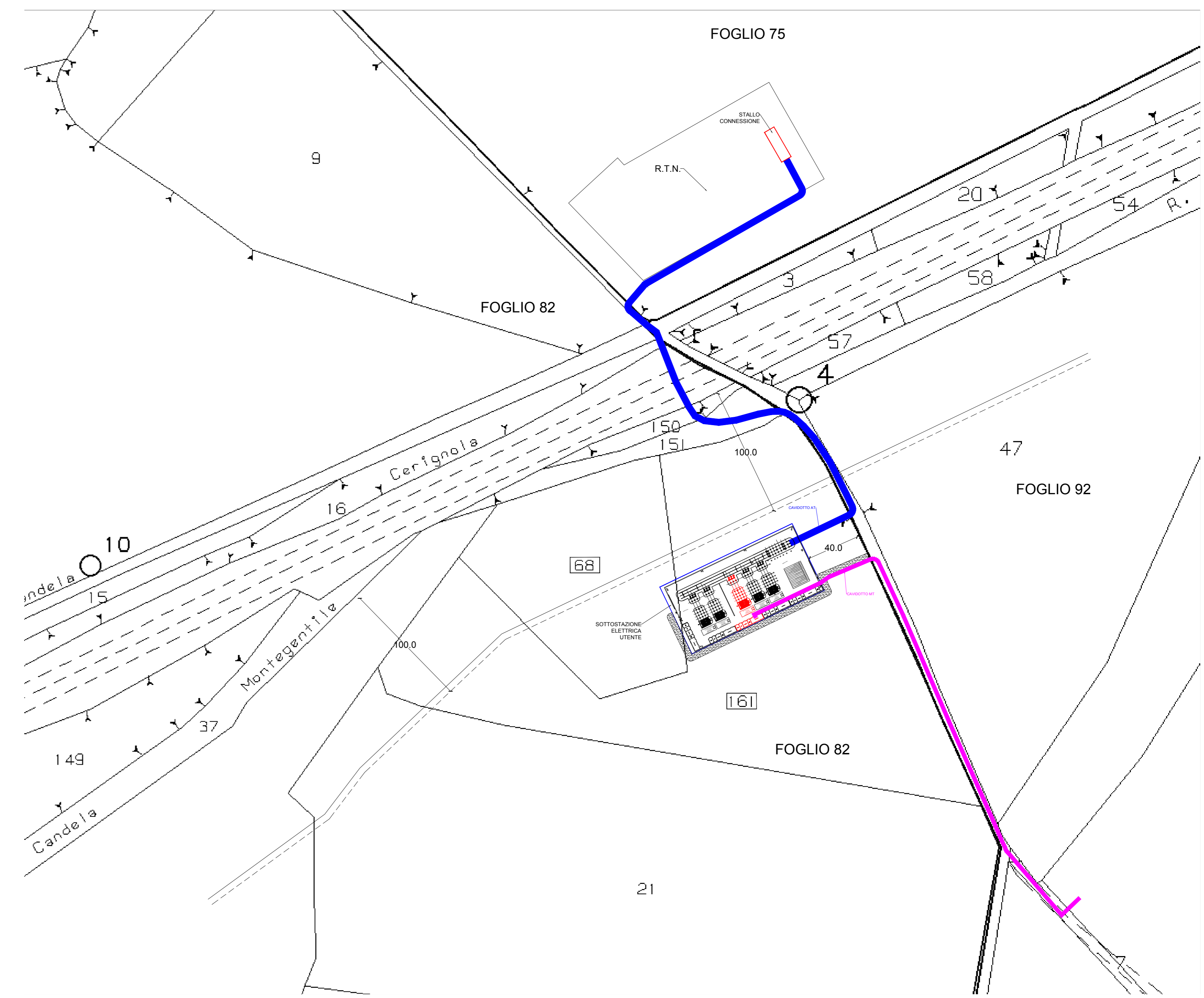

ORTOFOTO - scala 1:2000

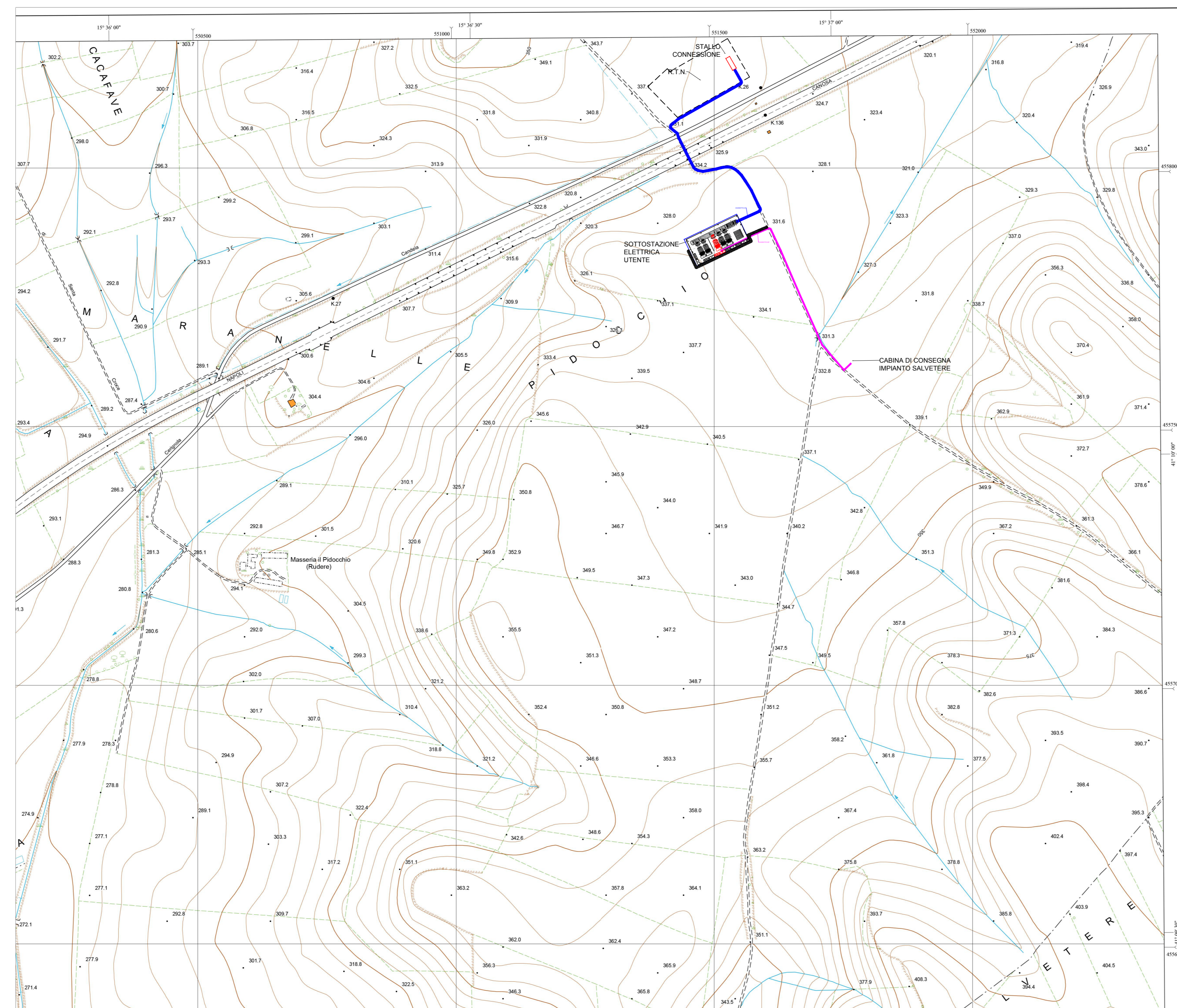

Comune di Ascoli Satriano (FG) - CATASTALE - scala 1:2000



C.T.R. 434043 - scala 1:5000

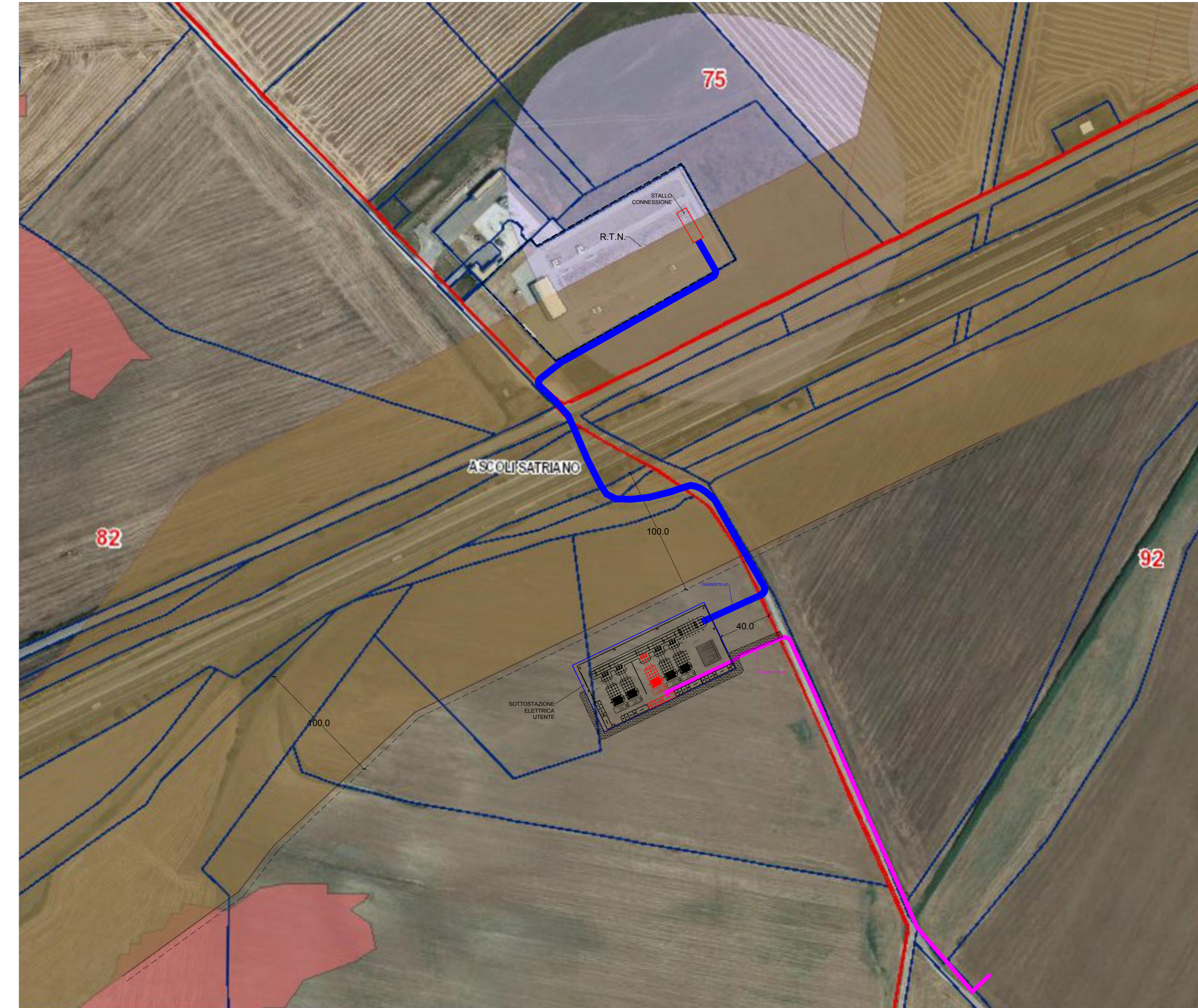

PPTR e Aree idonee FER - scala 1:2000

**COMUNE DI ASCOLI Satriano**  
 Provincia di Foggia  
 Regione Puglia

Nome Progetto / Project Name  
**Impianto Agrovoltaico in sinergia fra valorizzazione agricolo-zootecnica ed energetica nel comune di Ascoli Satriano di Potenza DC 60.152 MW ed AC 59.995 MW Denominazione progetto "SALVETERE".**

comitente  
**Solar Century FVGC 3 s.r.l.**  
 Via Calabroso, 9 - 20123 - Milano (MI)  
 PEC: sc-fvgc3@pec.it

Titolo documento / Document title  
**PERCORSO CAVIDOTTO MT - AT**

del gruppo Statkraft

Rev.	Data Revisione	Descrizione revisione	Consulenza / Advice	prel. emissione	SOLO PER IL CLIENTE	NUMERO DI REV.	STATO
01	09/09/22				Preparato		Approvato

Progettista / Planner  
**SUNNERG**  
 Ing. Massimiliano Ceccoli  
 SUNNERG DEVELOPMENT S.r.l.  
 Via San Piero all'Orto, 10 - 20121 (MI)  
 P.IVA 1199330965  
 PEC sunnergdevelopment@pec.it

Documento Numero					Fase di Progetto
Comessa	Origine	Tipi documento	N. Progressivo	Revisione	
SCALA / Scale drawing					VARIE
VARIE					

TUTTI I DIRITTI SONO RISERVATI - Questo documento è di proprietà esclusiva del Proponente, che si riserva ogni diritto sullo stesso. Pertanto non può essere copiato, riprodotto, comunicato o divulgato ad altri o usato in qualsiasi maniera, nemmeno per fini sperimentali, senza autorizzazione scritta dell'Autore.