

Scale: 1:10.000

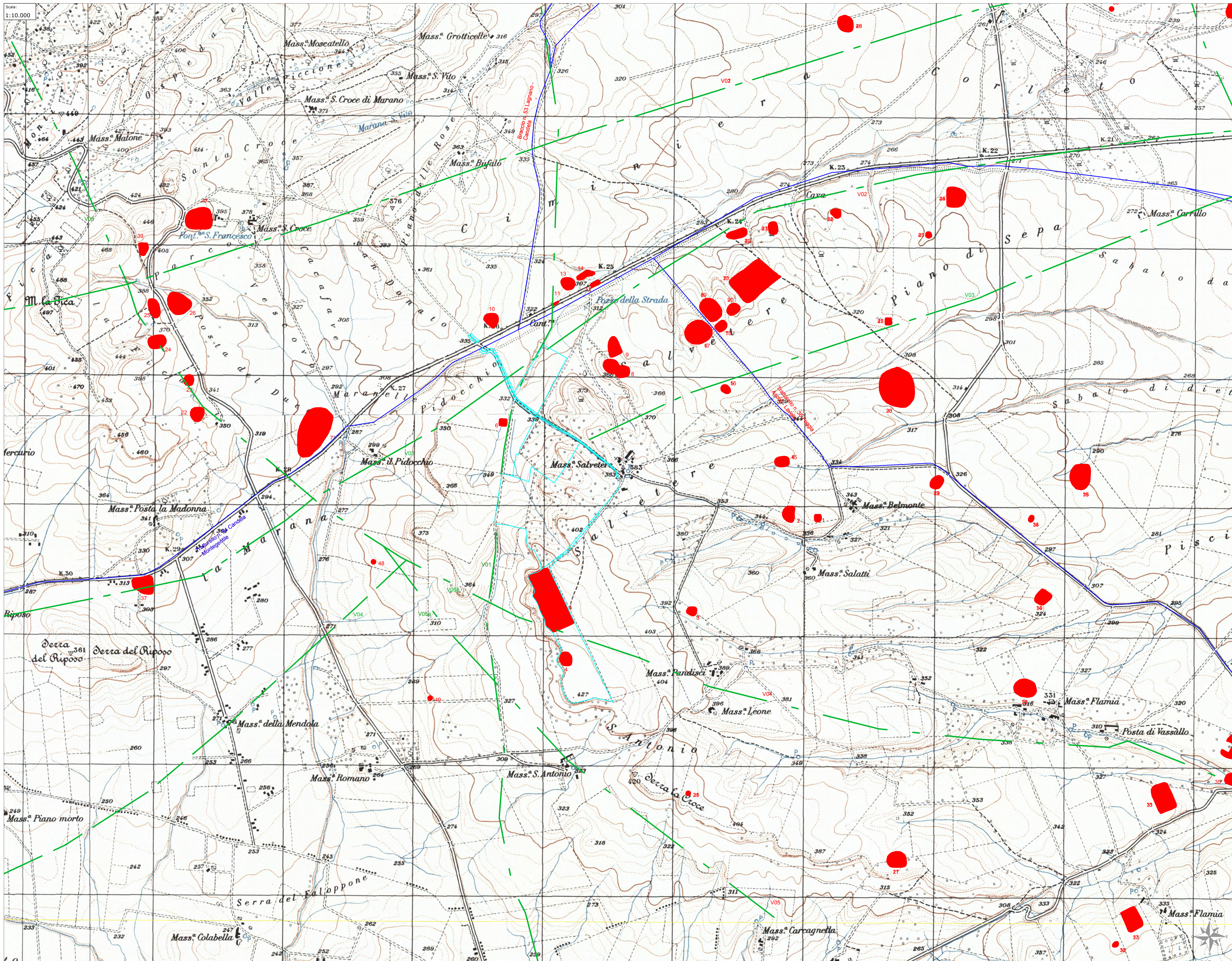

LEGENDA

- Siti Archeologici
- Ipotesi ricostruttiva di viabilità antica
- Tratturi
- Limite area di progetto

BASE CARTOGRAFICA:
IGM scala 1:25.000 F. n°175

SOPRINTENDENZA ARCHEOLOGIA, BELLE ARTI E
PAESAGGIO DELLA PROVINCIA
BARLETTA-ANDRIA-TRANI E FOGGIA
Via Alberto Valentini Alvarez, 8
71121 FOGGIA



Solar Century FVGC Srl

Progettazione di impianti fotovoltaici in località Salvere,
comune di Ascoli Satriano (FG)
Valutazione di Impatto Archeologico

Redazione:
dott. Giulio D'Amelio
dott. Nicola Gasperi

Oggetto: Carta di distribuzione delle evidenze archeologiche note

Scale: 1:10.000
Data: 16/11/2020

Tavola N.: **1**

Scale: 1:5000

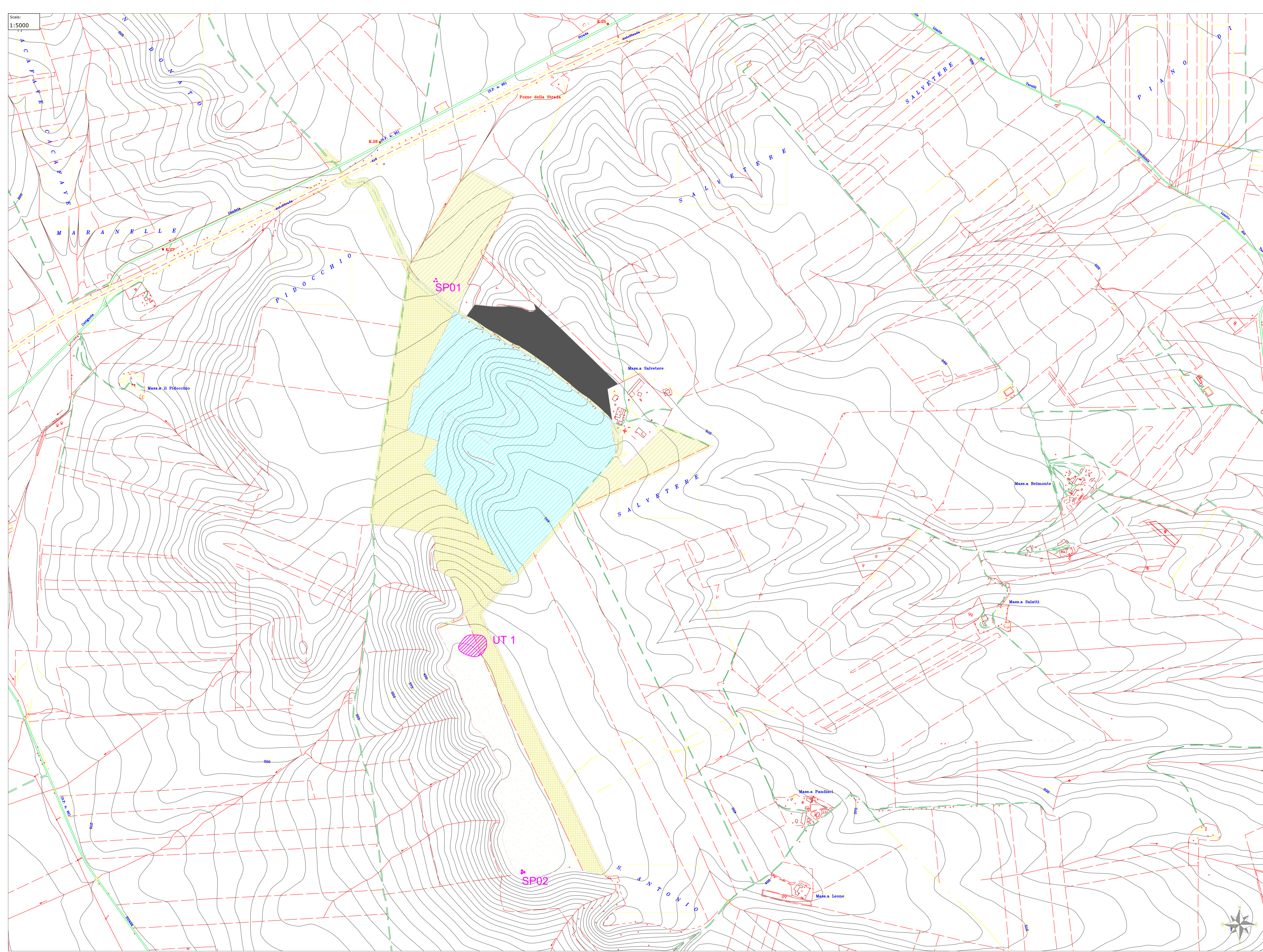

LEGENDA

	Area ricognita		Limiti area di progetto
	Area edificata, inaccessibile		Visibilità nulla
	Incolto o stoppie		Visibilità bassa
	Ulivo		Visibilità media
	Fresato		Visibilità buona
	Cereali		Materiale sporadico

BASE CARTOGRAFICA:
 CTR nn° 421152 -
 421162-421163-43042-43043-43044-
 434031-434032-434041-434054
 434071-434081-434084

SOPRINTENDENZA ARCHEOLOGIA, BELLE ARTI E
 PAESAGGIO DELLA PROVINCIA
 BARLETTA-ANDRIA-TRANI E FOGGIA
 Via Alberto Valentini Alvarez, 8
 71121 FOGGIA



Solar Century FVGC Srl

Progettazione di impianti fotovoltaici in località Salvetere,
 comune di Ascoli Satriano (FG)
 Valutazione di Impatto Archeologico

Redazione:
 dott.Giulio D'Amelio
 dott.Nicola Gasperi

Oggetto:
 Carta della visibilità
 e della vegetazione

Scale:
 1:5000

Data:
 16/11/2020

Tavola N.:
2

Scala: 1:5000

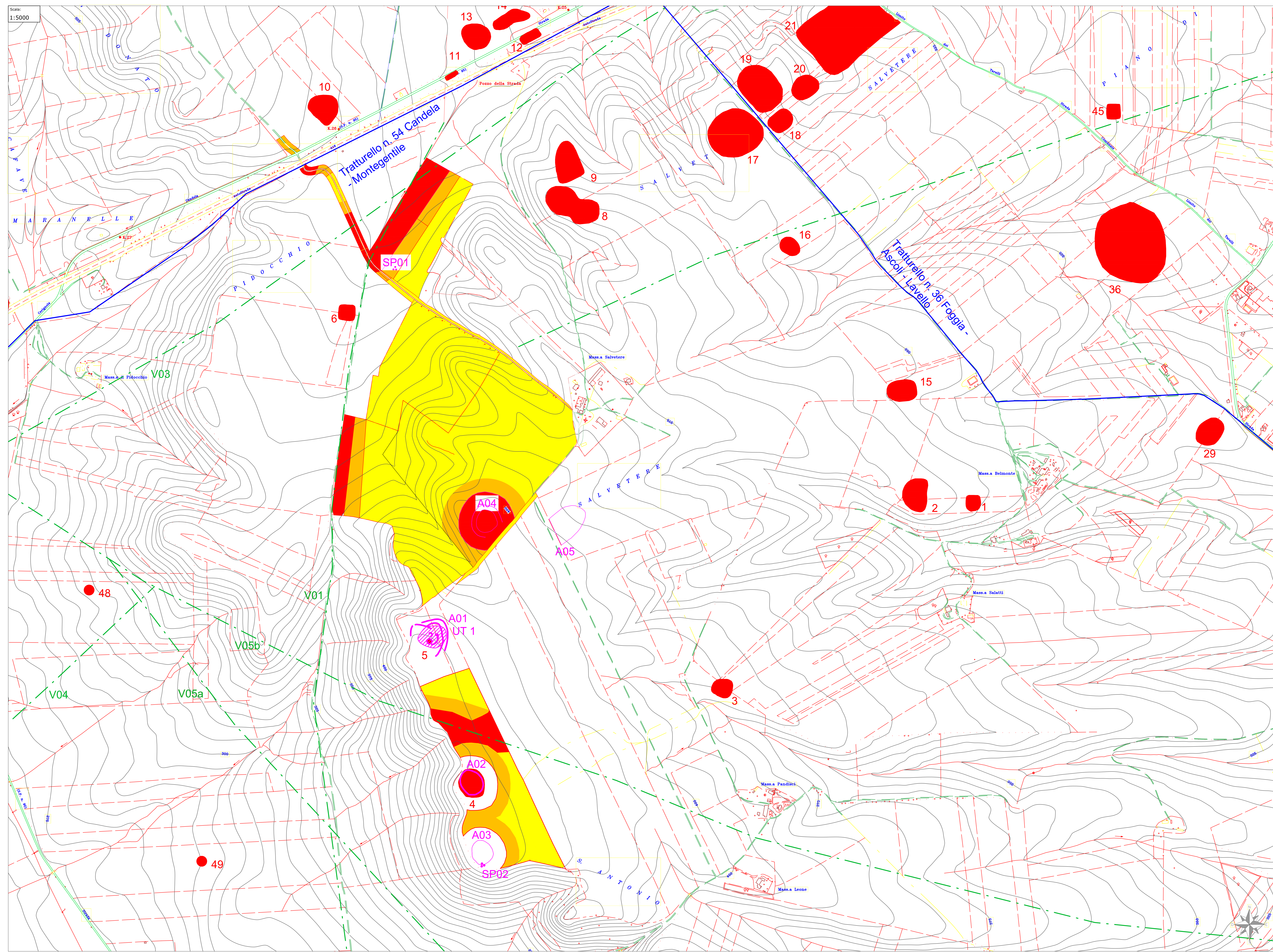

LEGENDA

- Limite area di progetto
- Ipotesi ricostruttiva di viabilità antica
- Anomalia da foto aerea
- Siti noti da bibliografia
- Materiale sporadico
- Unità Topografica

GRADO DEL RISCHIO ARCHEOLOGICO

- Basso
- Medio
- Alto

BASE CARTOGRAFICA:
 CTR nn° 421152 -
 421162-421163-43042-43043-43044-
 434031-434032-434041-434054
 434071-434081-434084

SOPRINTENDENZA ARCHEOLOGIA, BELLE ARTI E
 PAESAGGIO DELLA PROVINCIA
 BARLETTA-ANDRIA-TRANI E FOGGIA
 Via Alberto Valentini Alvarez, 8
 71121 FOGGIA

MINISTERO
 PER I BENI E
 LE ATTIVITÀ
 CULTURALI

Solar Century FVGC Srl

Progettazione di impianti fotovoltaici in località Salvetero,
 comune di Ascoli Satriano (FG)
 Valutazione di Impatto Archeologico

Redazione:
 dott. Giulio D'Amelio
 dott. Nicola Gasperi

Oggetto: Carta del rischio archeologico relativo	Scala: 1:5000	Tavola N.: <div style="font-size: 2em; font-weight: bold; text-align: center;">3</div>
	Data: 16/11/2020	