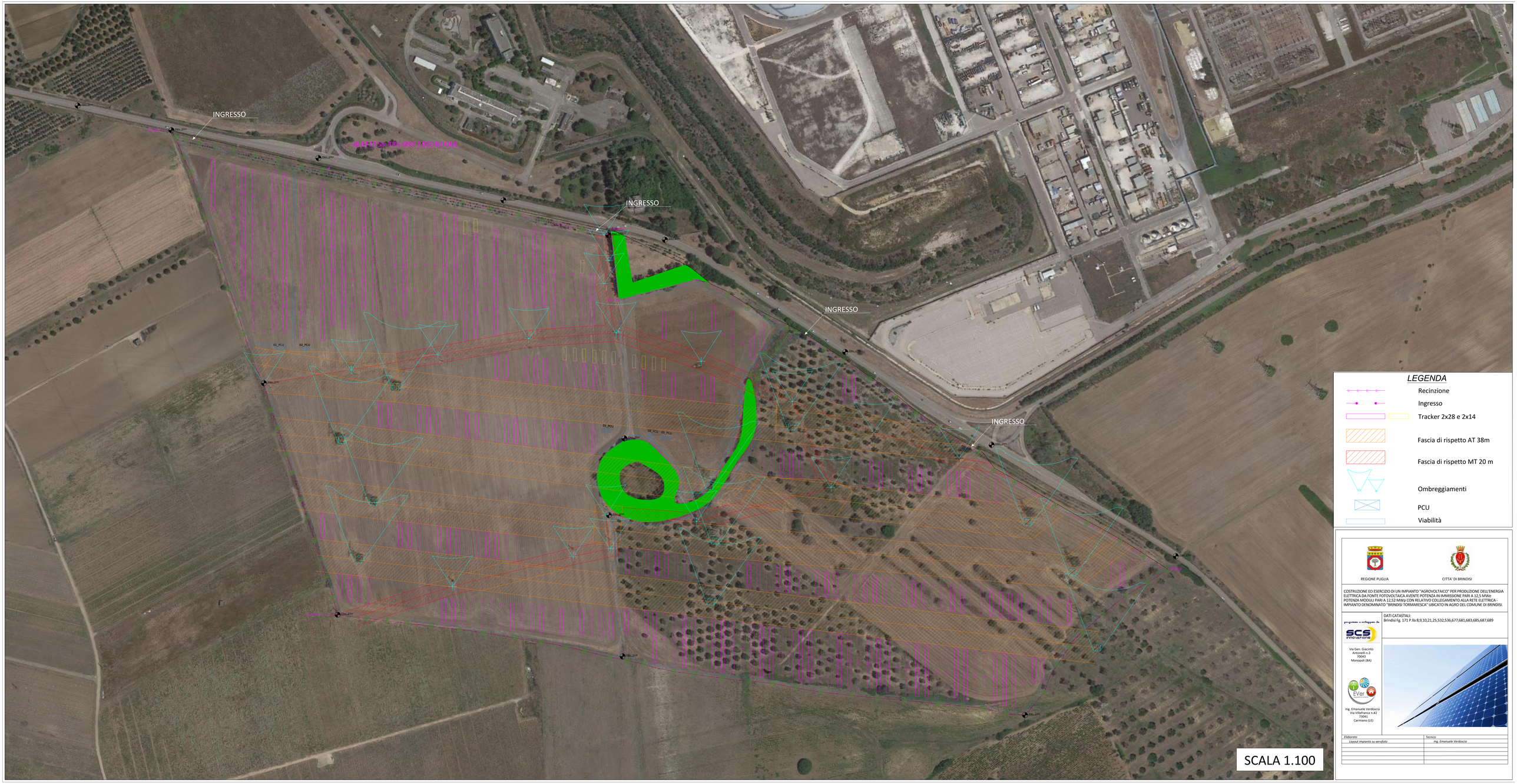

REGIONE PUGLIA

CITTA' DI BRINDISI

COSTRUZIONE ED ESERCIZIO DI UN IMPIANTO "AGROVOLTAICO" PER PRODUZIONE DELL'ENERGIA ELETTRICA DA FONTE FOTOVOLTAICA AVENTE POTENZA IN IMMISSIONE PARI A 12,5 MWe POTENZA MODULI PARI A 12,52 MWp CON RELATIVI COLLEGAMENTO ALLA RETE ELETTRICA - IMPIANTO DENOMINATO "BRINDISI TORMARESCA" UBICATO IN AGRO DEL COMUNE DI BRINDISI.

DATI CATASTALI:
Brindisi Fg. 171 P.lle 8,9,10,21,25,532,536,677,681,683,685,687,689

progettato e sviluppato da
SCS Innovazione
Via Gen. Giacinto Antonelli n.3
70043
Monopoli (BA)

Ing. Emanuele Verdoscia
Via Villafranca n.42
73042
Carmiano (LE)

Elaborato	Tecnico
Layout impianto su aerofoto	Ing. Emanuele Verdoscia