

REGIONE PUGLIA



Provincia di TARANTO

Comune  
LATERZA



Comune  
CASTELLANETA



**PROGETTO DEFINITIVO PER LA REALIZZAZIONE DI UN IMPIANTO  
EOLICO DENOMINATO "LATERZA 1" COSTITUITO DA  
17 AEROGENERATORI CON POTENZA COMPLESSIVA DI 111,60 MW  
E RELATIVE OPERE DI CONNESSIONE ALLA R.T.N.**

*Studio di Impatto Ambientale - Allegati grafici*

ELABORATO

**AM00\_a**

**PROPONENTE:**

**RINASCITA WIND S.R.L.**  
Contrada Cacapentima snc  
74014 Laterza (TA)  
pec: rinascitawind@pec.it

cod. id.: E-LARIN

**CONSULENTI:**

Dott.ssa Elisabetta NANNI  
Dott. Ing. Rocco CARONE  
Dott. Biol. Fau. Lorenzo GAUDIANO  
Dott. Agr. For. Mario STOMACI  
Dott. Geol. Michele VALERIO

**PROGETTISTI:**

   
**ATECH** **P.M.**  
SOCIETÀ DI INGEGNERIA Innovative Engineering  
Via Caduti di Nassiriya 55 STUDIO PM SRL  
70124 Bari (BA) Via dell'Artigianato 27 75100 Matera (MT)  
e-mail: atechsr@libero.it e-mail: paolo.montefinese@pm-studio  
pec: atechsr@legalmail.it pec: studiopm@mypec.eu

DIRETTORE TECNICO  
Dott. Ing. Orazio TRICARICO  
Ordine ingegneri di Bari n. 4985



Dott. Ing. Paolo MONTEFINESE  
Ordine ingegneri di Matera n. 968



Dott. Ing. Alessandro ANTEZZA  
Ordine ingegneri di Bari n. 10743



0	APRILE 2023	C.C.	A.A.	O.T.	Progetto definitivo
EM./REV.	DATA	REDATTO	VERIFICATO	APPROVATO	DESCRIZIONE



- IMPIANTO\_LATERZA
- WTC\_Laterza\_1
- Cavalletto MT\_rev1
- SSU
- Rozzetta Def
- Strada Def

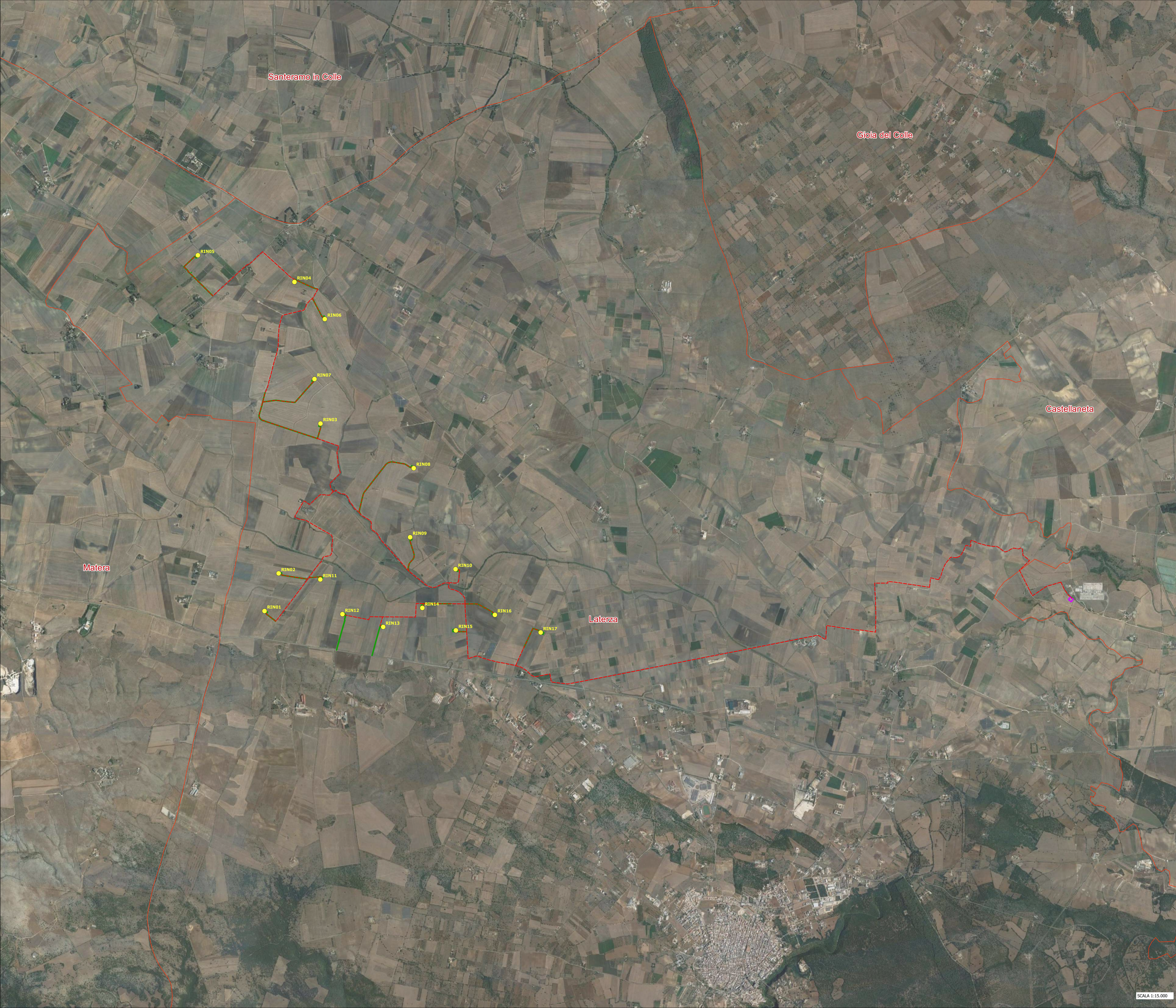

- IMPIANTO\_LATERZA
- WTE\_Laterza\_1
- Calibotto HT\_rev1
- SEI
- Piazzola Def
- Strada Def

Matera

Santeramo in Colle

Gioia del Colle

Castellaneta

Laterza

- IMPIANTO\_LATERZA
- WTE\_Laterza\_1
- Caviodto MT\_rev1
- SEU
- Piazzola Def
- Piazzola Cantiere
- Strada Def

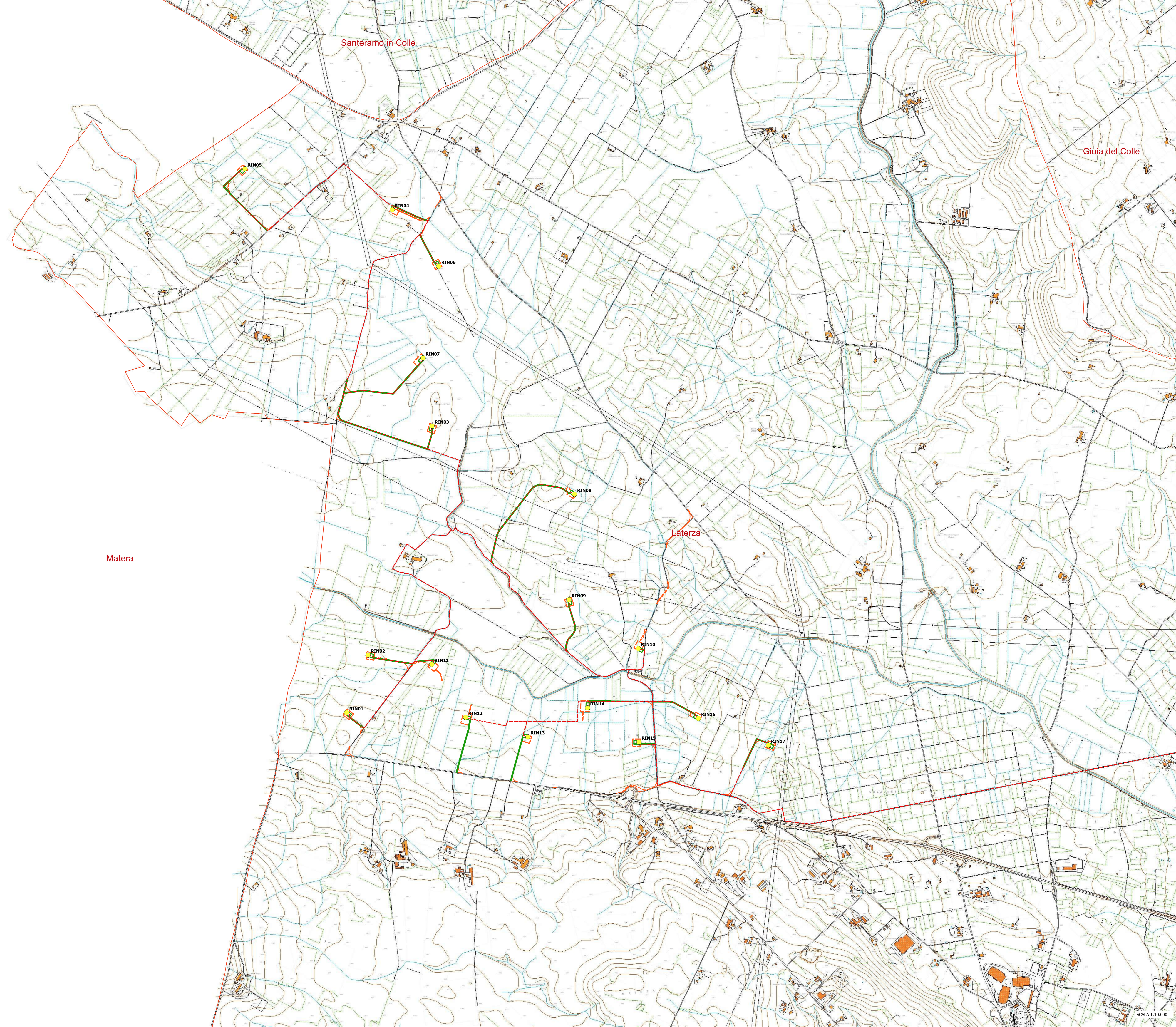

Matera

Santeramo in Colle

Gioia del Colle

Laterza



- IMPIANTO\_LATERZA
- WTC\_Laterza\_1
- Cavidotto MT\_rev1
- SEU
- Piazzola Def
- Piazzola Cantiere
- Strada Def

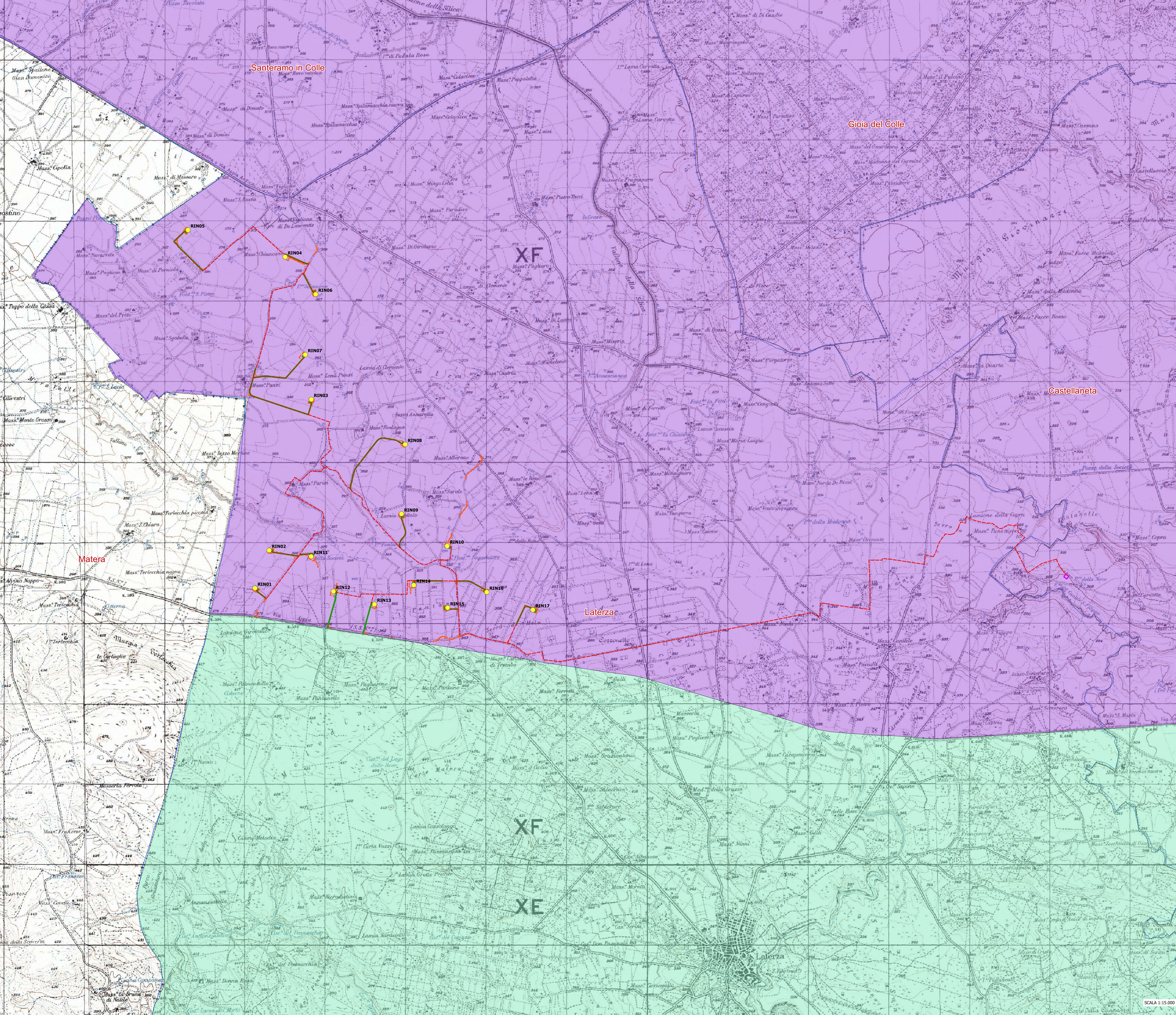

LEGENDA

IMPIANTO\_LATERZA

- WTG\_Laterza\_1
- Caviodto MT\_rev1
- SEU
- Piazzola Def
- Strada Def
- Piazzola Cantiere
- Limiti comunali

PPTR Puglia

5 Ambiti Paesaggistici

Ambiti

- Alta Murgia
- Arco Ionico-Tarantino
- Gargano
- La campagna brindisina
- La Puglia centrale
- Monti Dauni
- Murgia dei trulli
- Ofanto
- Salento delle Sere
- Tavoliere
- Tavoliere Salentino

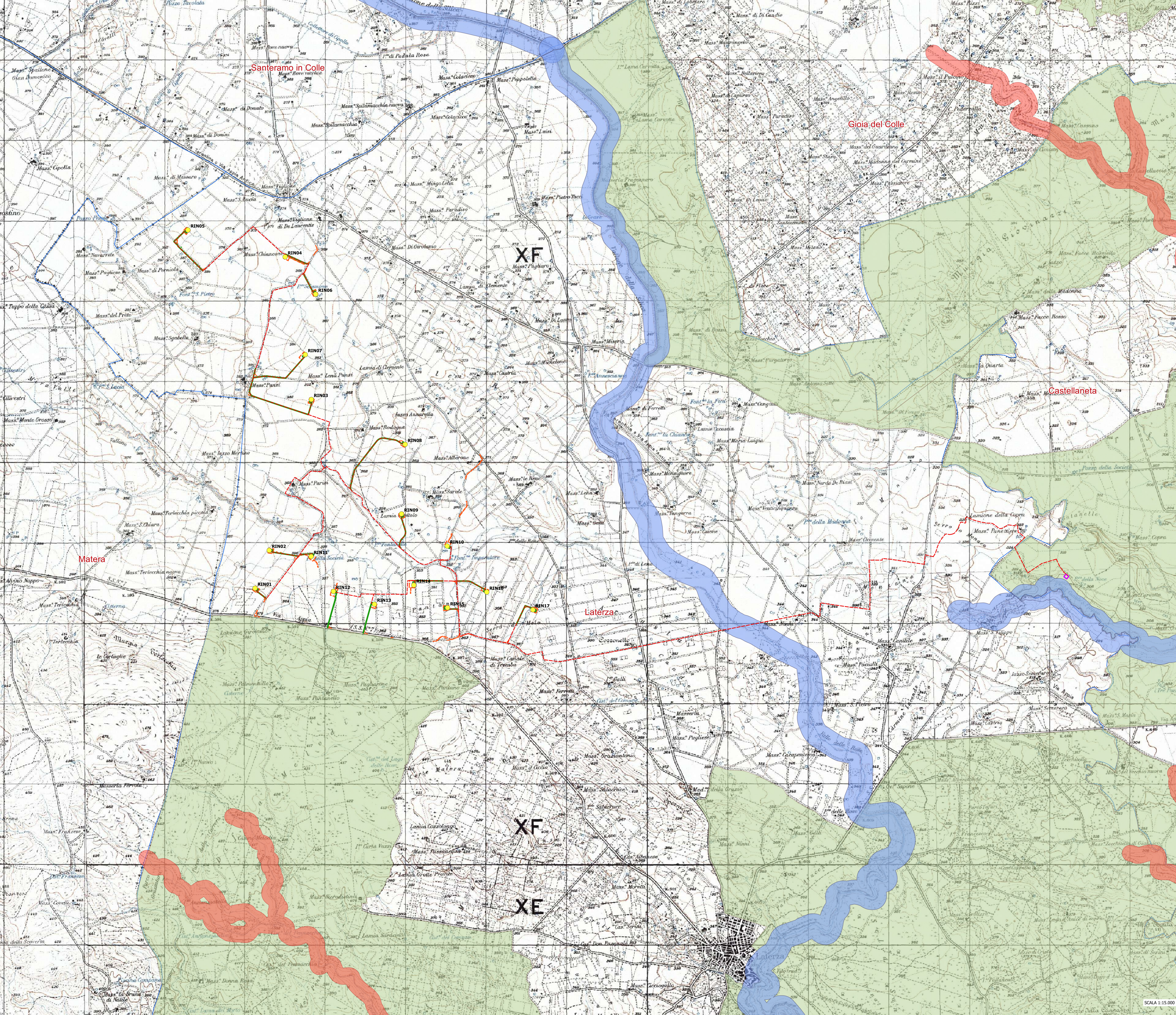

LEGENDA

IMPIANTO\_LATERZA

- WTG\_Laterza\_1
- Caviddo MT\_rev1
- SEU
- Piazzola Def
- Strada Def
- Piazzola Cantone
- Limiti comunali

PPTR Puglia

6.1.2 Componenti idrologiche

- BP - Territori costieri (300m)
- BP - Fiumi, torrenti, corsi d'acqua iscritti negli elenchi delle acque pubbliche (150m)
- UCP - Reticolo idrografico di connessione della R.E.R. (100m)
- UCP - Sorgenti (25m)
- UCP - Aree soggette a vincolo idrogeologico

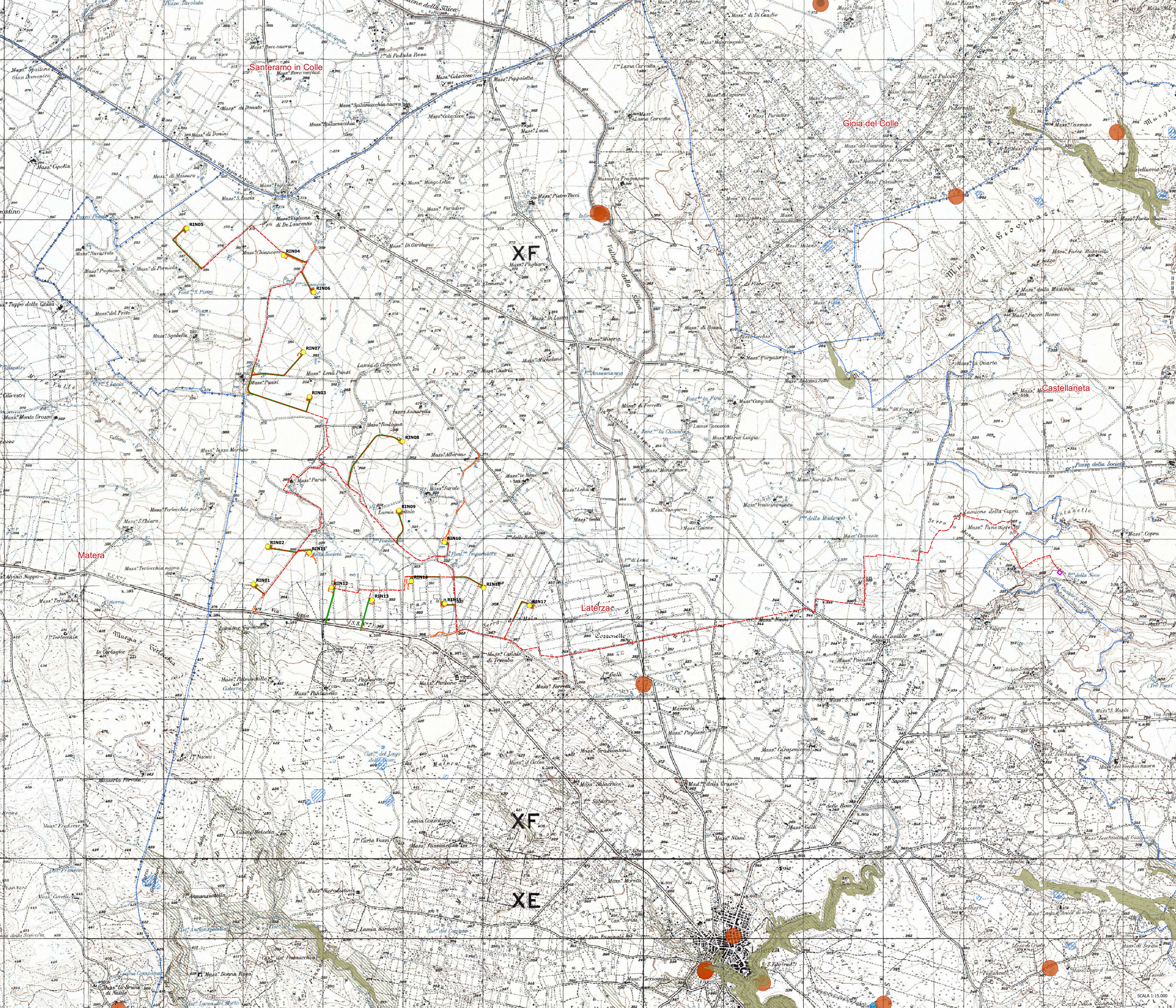

- LEGENDA
- IMPIANTO\_LATERZA
- WTC\_Laterza\_1
  - Caviodato MT\_rev1
  - SEU
  - Piazzola Def
  - Strada Def
  - Piazzola Cantone
  - Limiti comunali
  - PPTR Puglia
- 6.1.1 Componenti geomorfologiche
- UCP - Versanti
  - UCP - Lane e gravine
  - UCP - Doline
  - UCP - Grotte (100m)
  - UCP - Grotte (100m)
  - UCP - Inghiotto (50m)
  - UCP - Cordoni dunari



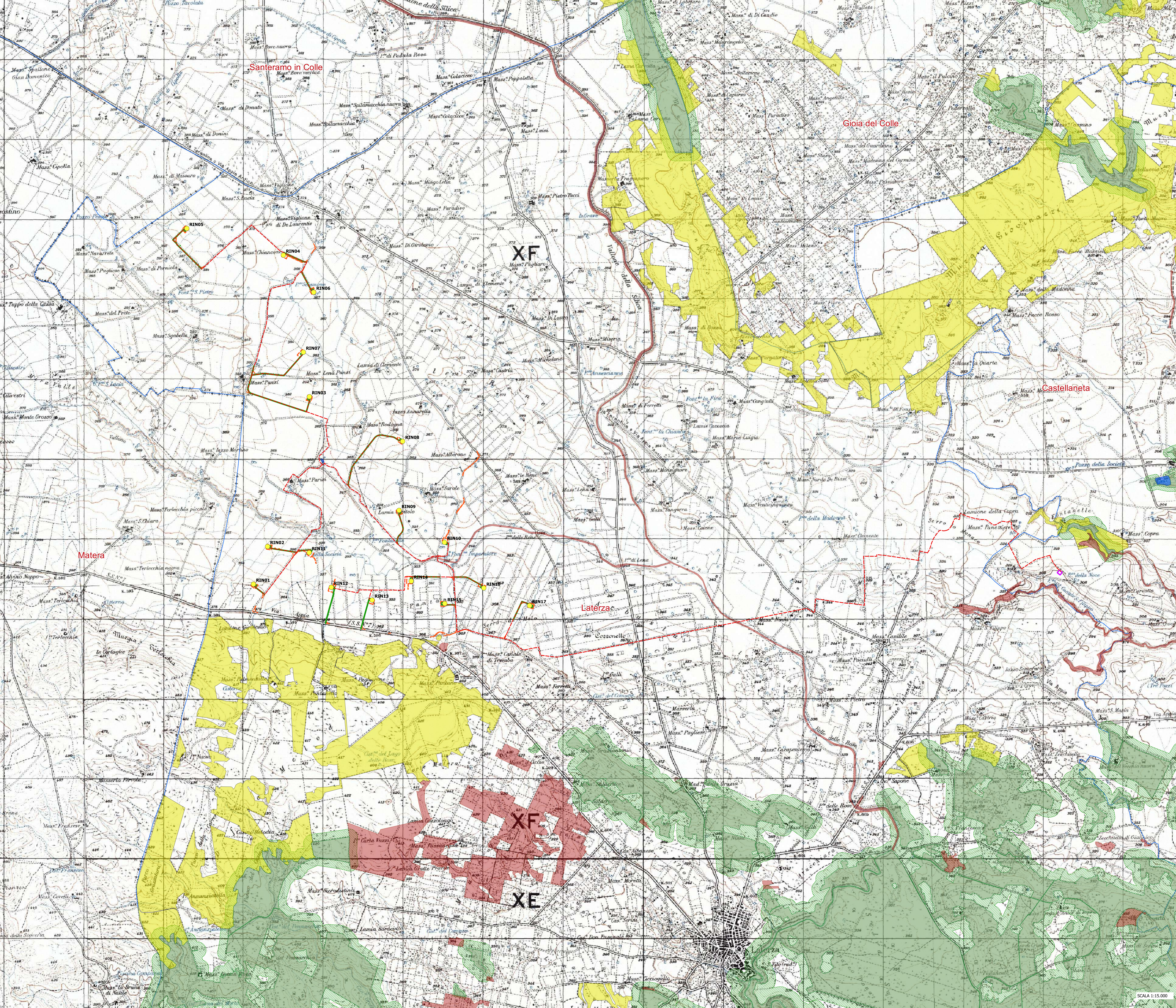

LEGENDA

IMPIANTO\_LATERZA

- WTG\_Laterza\_1
- Cavidotto HT\_rev1
- SEU
- Piazzola Def
- Strada Def
- Piazzola Cantiere
- Limiti comunali

PPTR Puglia

6.2.1 Componenti botanico-vegetazionali

- BP - Boschi
- BP - Zone umide Ramsar
- UCP - Aree umide
- UCP - Prati e pascoli naturali
- UCP - Formazioni arbustive in evoluzione naturale
- UCP - Area di rispetto dei boschi

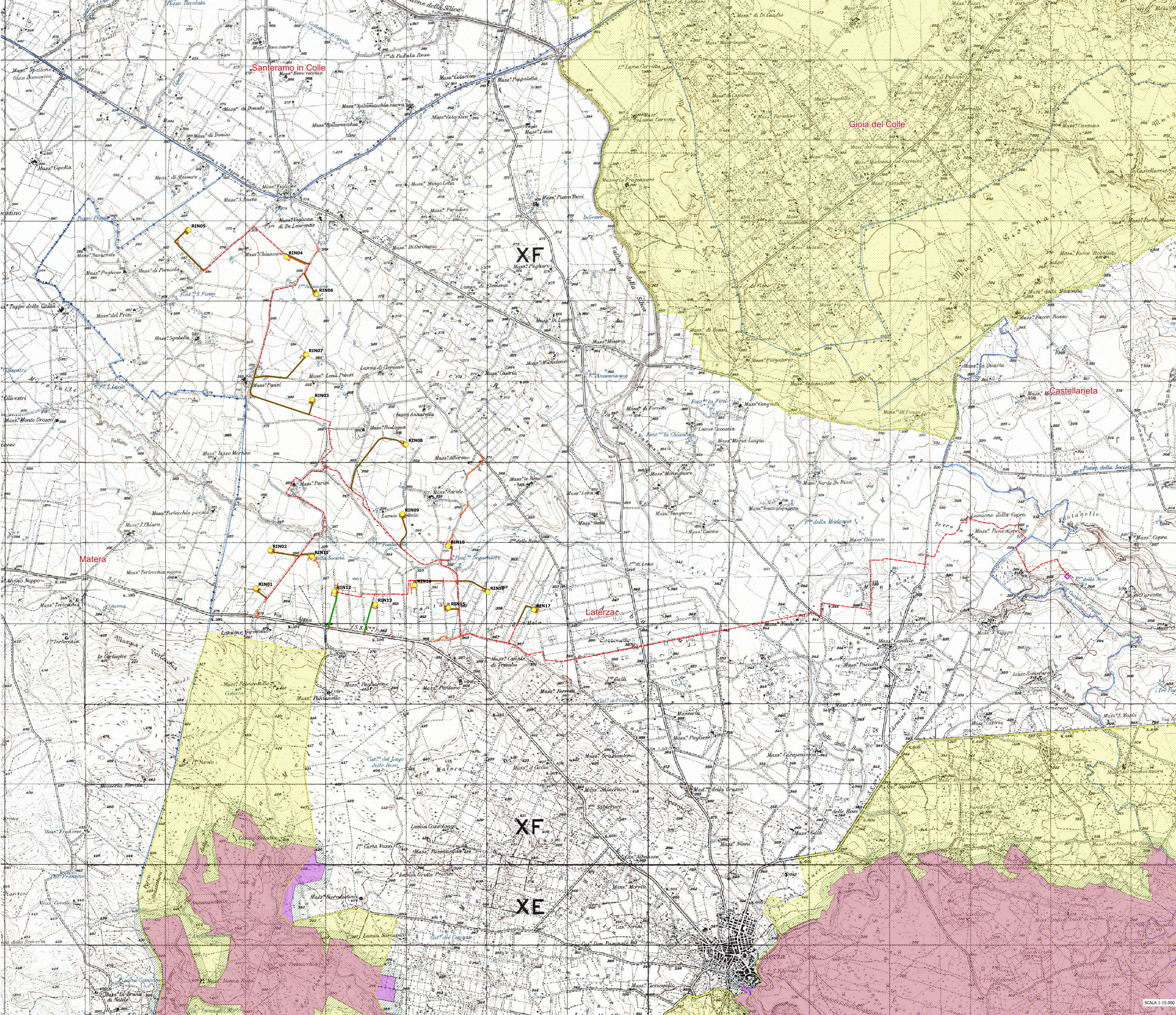

**LEGENDA**

**IMPIANTO\_LATERZA**

- WTC\_Laterza\_1
- Cavidotto MT\_rev1
- SEU
- Piazzola Def
- Strada Def
- Piazzola Cantiere
- Limiti comunali

**PPTR Puglia**

6.3.2 Componenti delle aree protette e dei siti naturalistici

UCP - Siti di rilevanza naturalistica

- ZSC
- ZSC MARE
- ZPS\_ZSC
- ZPS\_ZSC MARE
- ZPS
- ZPS MARE

**BP - Parchi e riserve**

- Area Naturale Marina Protetta
- Parco Naturale Regionale
- Parco Nazionale
- Riserva Naturale Marina
- Riserva Naturale Regionale Orientata
- Riserva Naturale Statale
- Riserva Naturale Statale Biogenetica
- Riserva Naturale Statale di Popolamento Animale
- Riserva Naturale Statale Integrale
- Riserva Naturale Statale Integrale e Biogenetica
- Riserva Naturale Statale Orientata e Biogenetica

UCP - Aree di rispetto dei parchi e delle riserve regionali (100m)

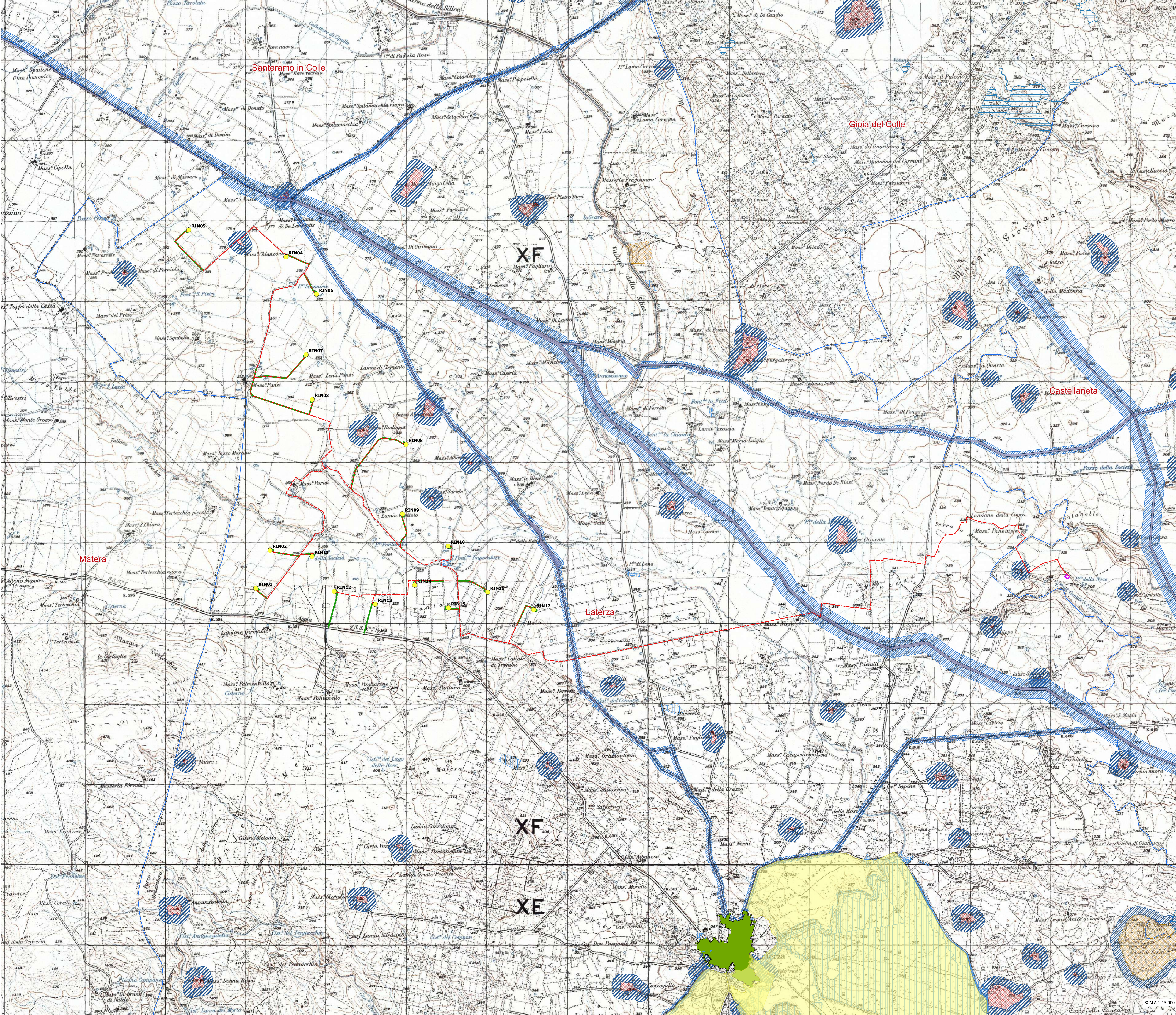

LEGENDA

IMPIANTO\_LATERZA

- WTC\_Laterza\_1
- Caviodato MT\_rev1
- SEU
- Piazzola Def
- Strada Def
- Piazzola Cantiere
- Limiti comunali

PPTR Puglia

6.3.1 Componenti culturali e insediative

- BP - Immobili e aree di notevole interesse pubblico
- BP - Zone gravate da usi civili
- BP - Zone gravate da usi civili (validate)
- BP - Zone di interesse archeologico
- UCP - Città Consolidata
- UCP - Testimonianze della stratificazione insediativa
- UCP - stratificazione insediativa - siti storico culturali
- UCP - stratificazione insediativa - rete tratturi
- UCP - area a rischio archeologico
- UCP - Area di rispetto delle componenti culturali e insediative (100m - 30m)
- UCP - area di rispetto - rete tratturi
- UCP - area di rispetto - siti storico culturali
- UCP - area di rispetto - zone di interesse archeologico
- UCP - Passaggi rurali



- LEGENDA
- IMPIANTO\_LATERZA
- WTG\_Laterza\_1
  - Caviodato\_M1\_rev1
  - SEU
  - Piazzola Def
  - Strada Def
  - Piazzola Cantone
- PPTR Puglia
- 6.3.1 Componenti culturali e insediative
  - BP - Immobili e aree di notevole interesse pubblico
  - BP - Zone gravate da usi civici
  - BP - Zone gravate da usi civici (validate)
  - BP - Zone di interesse archeologico
  - UCP - Città Consolidata
  - UCP - Testimonianza della stratificazione insediativa
  - UCP - stratificazione insediativa - siti storico culturali
  - UCP - stratificazione insediativa - rete tratturi
  - UCP - area a rischio archeologico
  - UCP - Area di rispetto delle componenti culturali e insediative (100m - 30m)
  - UCP - area di rispetto - rete tratturi
  - UCP - area di rispetto - siti storico culturali
  - UCP - area di rispetto - zone di interesse archeologico
  - UCP - Paesaggi rurali

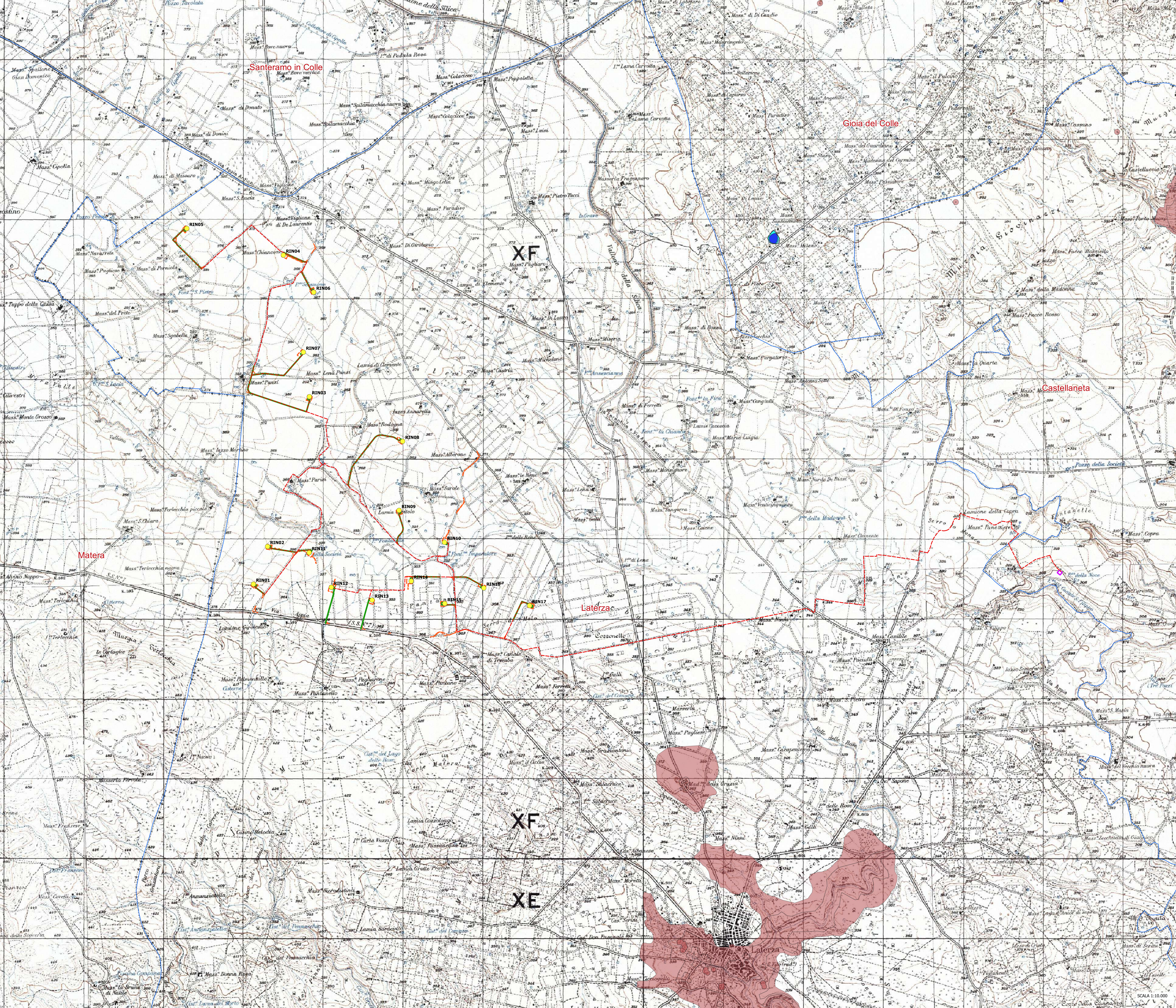

LEGENDA

IMPIANTO\_LATERZA

- WTG\_Laterza\_1
- Caviodato\_MT\_rev1
- SEU
- Piazzola Def
- Strada Def
- Piazzola Cantone
- Limiti comunali
- PAI
- periodicità\_frene\_aperte
- Pericolosità idraulica
- IP
- IP
- IP

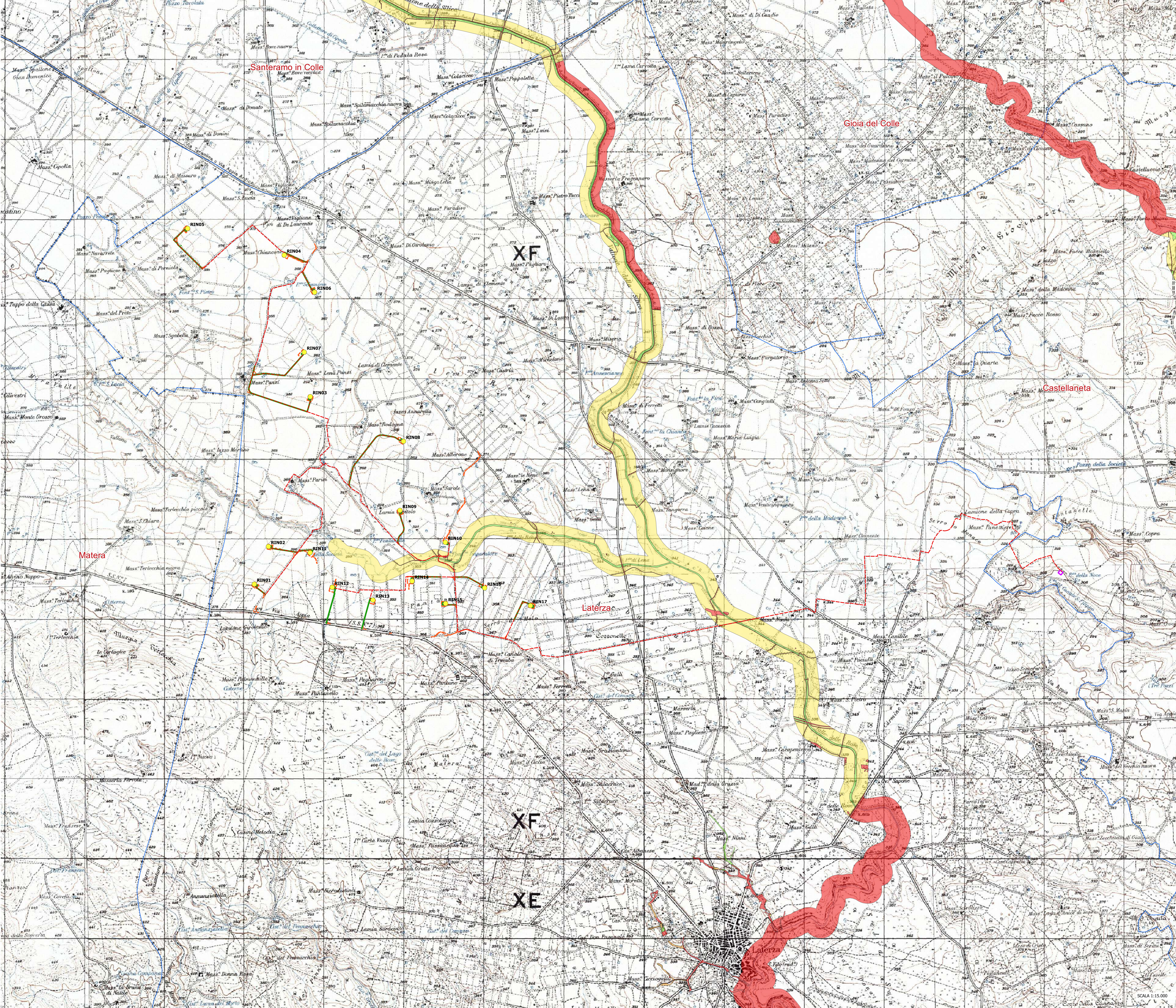

LEGENDA

IMPIANTO\_LATERZA

WTC\_Laterza\_1

Caviodato\_MT\_rev1

SEU

Piazzola Def

Strada Def

Piazzola Cantiere

Limiti comunali

PIANO DI GESTIONE RISCHIO ALLUVIONI

ITFAB\_GasRisk\_07\_2020rev1SPR2

R1

R2

R3

R4