

- IMPIANTO IN PROGETTO**
- Aerogeneratori
 - Cavidotto di consegna
 - Cavidotti di collegamento
 - Posizione stazione TERNA da confermare
- VINCOLI PAESAGGISTICI**
- Aree di interesse pubblico
 - Usi Civici
 - Centri Storici
 - Architetture Militari
 - Area rispetto 1000 m Architetture Militari
 - Monumenti Bizantini
 - Area rispetto 1000 m Monumento Bizantini
 - Ambiti Urbani
 - Area rispetto 2000 m Ambito Urbano Corigliano
 - Area rispetto 2000 m Ambito Urbano Cassano allo Jonio
 - Area rispetto 2000 m Ambito Urbano Terranova di Sibari
 - Area rispetto 2000 m Ambito Urbano Spezzano Albanese
 - Vincolo Archeologico
 - Area rispetto 1000m Vincolo Archeologico
 - Vincolo Architettonico
 - Territori coperti da boschi
 - Territori contermini ai laghi
 - Fascia rispetto corsi d'acqua
- LIMITI AMMINISTRATIVI**
- Limiti Comunali
- VINCOLI AMBIENTALI**
- Buffer 5000 m aree SIN
 - Buffer 5000m aree SIR
 - Buffer 5000 m aree ZPS
 - Buffer 5000 m aree SIC
 - Buffer 5000 m Parchi Nazionali
 - Buffer 5000 m Parchi Regionali
 - Buffer 5000 m Siti Rete Natura 2000
 - Buffer 5000 m Oasi e Riserve
 - Aree SIN
 - Aree SIR
 - Aree ZPS
 - Aree SIC
 - Siti Rete Natura 2000
 - Parchi Nazionali
 - Parchi Regionali
 - Oasi e Riserve
- RETE ECOLOGICA REGIONALE**
- Corridoi Ecologici
 - Nuovi Parchi
 - Parchi Esistenti
 - Siti di Importanza Comunitaria
- PIANO ASSETTO IDROGEOLOGICO REGIONE CALABRIA**
- Stato Attività**
- Attiva
 - Inattiva
 - Quiescente
 - Stabilizzata
- Tipologia Fenomeni**
- Colata
 - Colata Rapida
 - Complessa
 - Crollo
 - DGPV
 - Scorimento
 - ZDSL
 - ZEI
 - ZFP
 - ZFS
- Area di Attenzione Idrografia**
- Area di Attenzione Idrologica
- INVENTARIO FENOMENI FRANOSI (IFFI)**
- Frane
 - DGPV
 - Areae soggette a frane

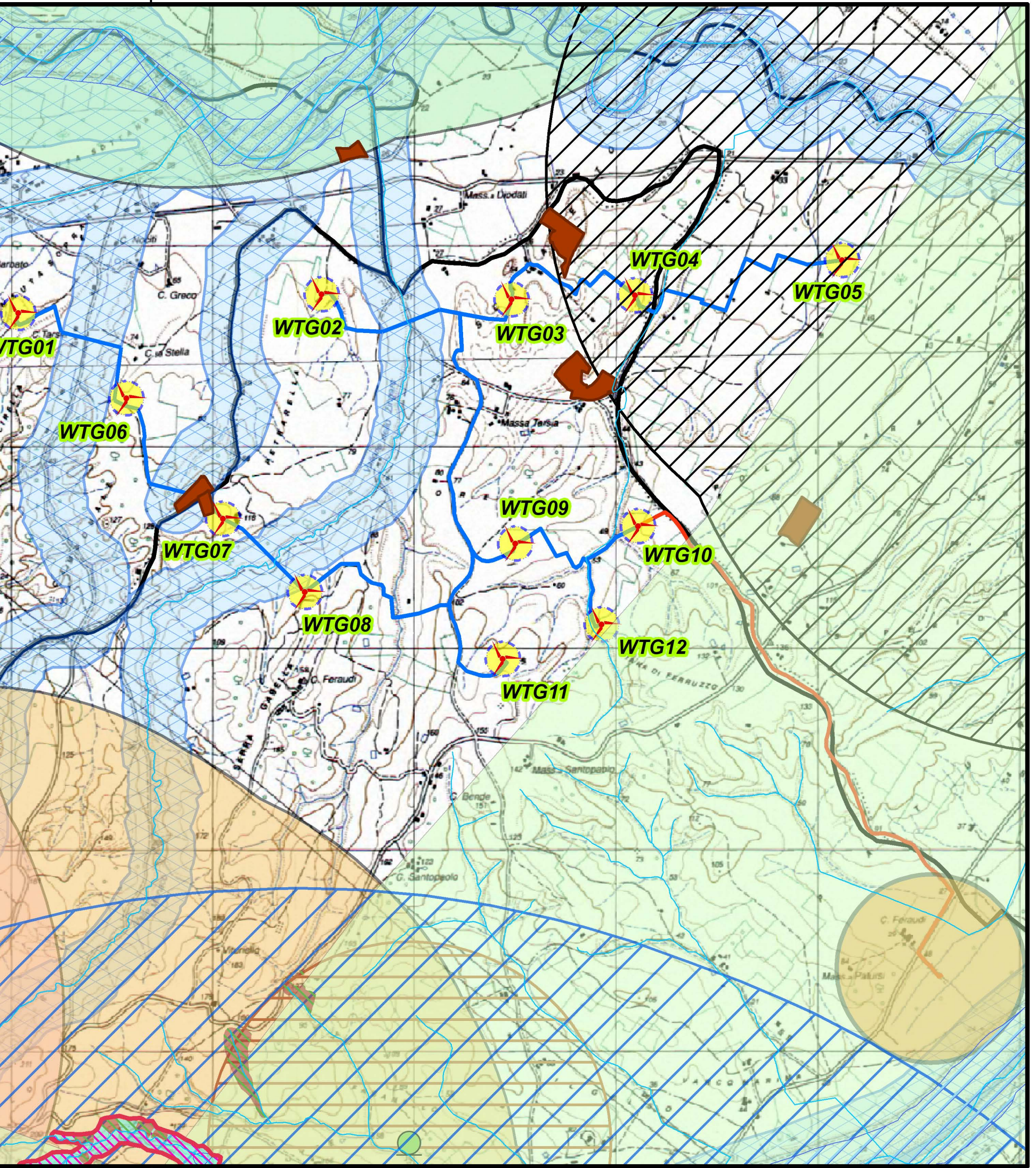
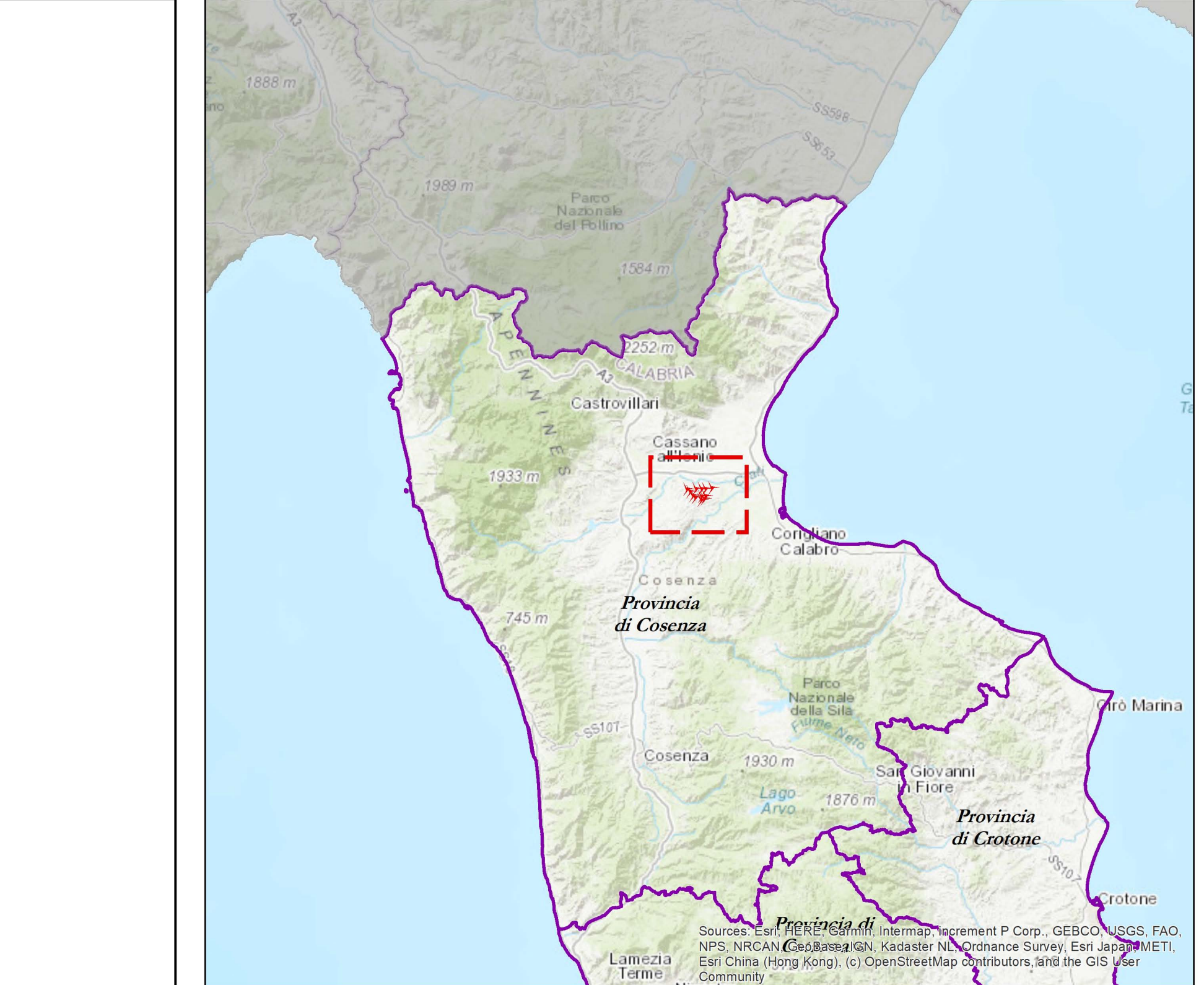

Regione CALABRIA

Provincia COSENZA

PROGETTO PER LA REALIZZAZIONE DI UN PARCO EOLICO E DELLE RELATIVE OPERE DI CONNESSIONE ALLA RTN

Comune di Terranova di Sibari
Località "Masseria Torcia"

Comune di Spezzano Albanese
Località "Case Torcia"

Comune di Corigliano-Rossano
Località "Aquilinara"

A. PROGETTO DEFINITIVO DELL'IMPIANTO, DELLE OPERE CONNESSE E DELLE INFRASTRUTTURE INDISPENSABILI

ELABORATI GRAFICI

Codice: TPS Autorizzazione Unica ai sensi del D. Lgs 387/2003 e D. Lgs 152/2006

N° elaborato: A.17.SIA4 Carta generale dei vincoli ambientali e territoriali

N° Foglio	Doc. Fogli	Formato	Scala	Tipo di documento
1	1	A0	1:15.000	Progetto Definitivo

Progettazione

Qair
Italia

Proprietà

ITW TERRANOVA Srl
Via del Gallitello, 89
85100 POTENZA (PZ)
P. IVA 02082800760

Rappresentante legale Proprietario

Emmanuel MACQUERON

Data

Marzo 2022

Progettisti

Ing. VASSALEI Quirino

Progettista

Ing. SPERANZA Carmine Antonio

Progettista

Spas...

Rev.	Descr.	Data	Elaborato	Controllato	Approvato
01	01/2022	Emmanuel	Quirino	Quirino	Quirino

ITW TERRANOVA - Via del Gallitello, 89 - 85100 POTENZA (PZ) - Italia - Tel. +39 0971 283416 - P. IVA 02082800760