

IMPIANTO IN PROGETTO

- Aerogeneratori
- Cavidotto di consegna
- Cavidotto di collegamento
- Posizione stazione TERNA da confermare

AGRICOLTURA FORESTE E USO DEL SUOLO

- Arboricoltura da legno
- Frutteti e frutti minori
- Oliveti
- Agrumeti
- Vigneti

LIMITI AMMINISTRATIVI

- Limiti comunali
- Località

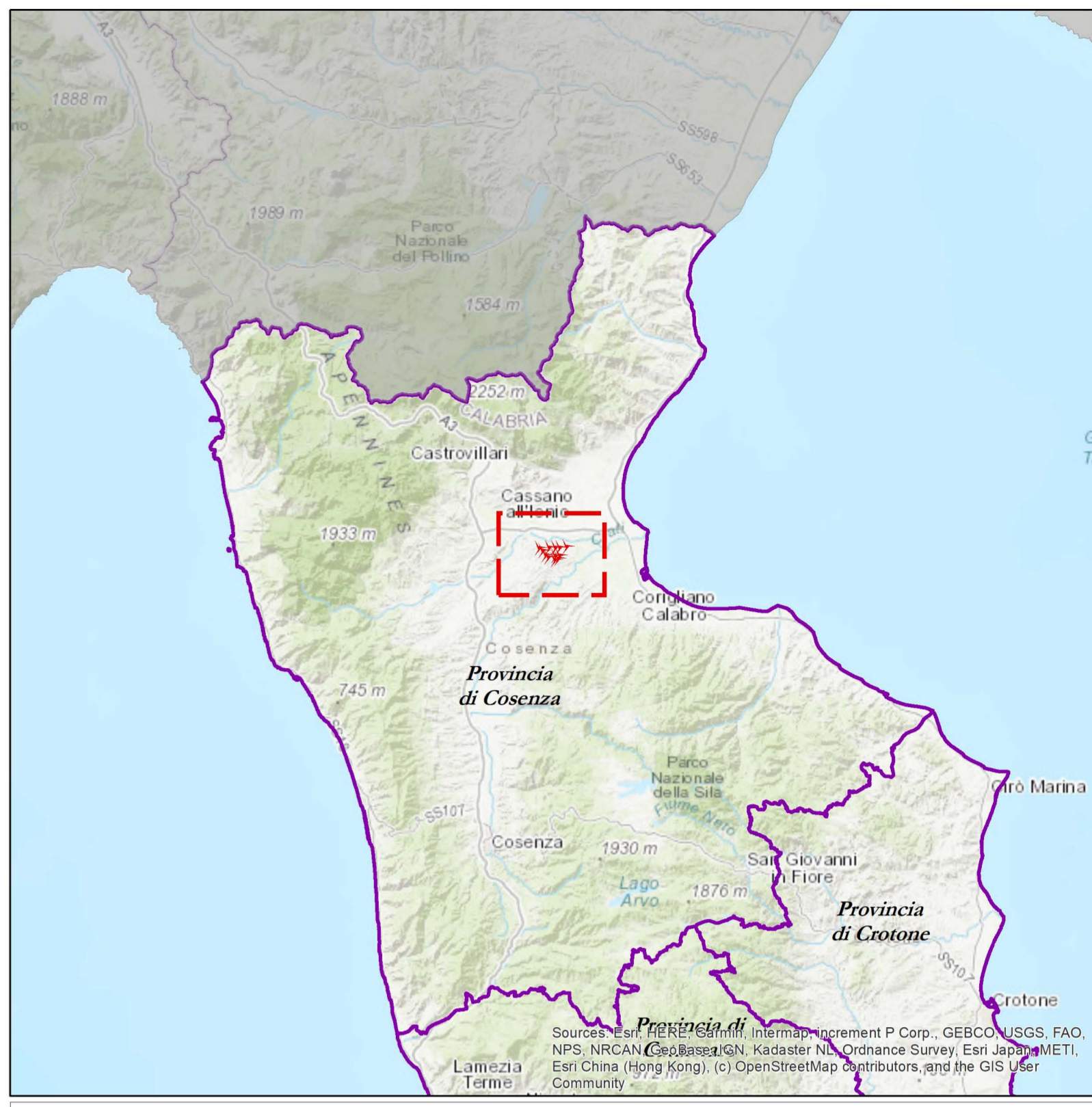

Regione CALABRIA

Provincia COSENZA

PROGETTO PER LA REALIZZAZIONE DI UN PARCO EOLICO E DELLE RELATIVE OPERE DI CONNESSIONE ALLA RTN

Comune di Terranova da Sibari
Località "Masseria Tarsia"

Comune di Spezzano Albanese
Località "Case Tarsia"

Comune di Corigliano - Rossano
Località "Apolinara"

A. PROGETTO DEFINITIVO DELL'IMPIANTO, DELLE OPERE CONNESSE E DELLE INFRASTRUTTURE INDISPENSABILI

ELABORATI GRAFICI

Codice: TRS Autorizzazione Unica ai sensi del D. Lgs 387/2003 e D. Lgs 152/2006

N° elaborato		A. 17. SIA 6		Agricoltura Foreste e Uso del Suolo	
N° Foglio	Tot. Fogli	Formato	Scala	Tipo di documento	
1	1	A1	1:30.000	Progetto Definitivo	

<p>Progettazione</p> <p>Proponente</p> <p>ITW TERRANOVA Srl Via del Gallitello, 89 85100 POTENZA (PZ) P. IVA 02082800760</p> <p>Rappresentante legale Proponente</p> <p>Emmanuel MACQUERON</p> <p>Data</p> <p>Marzo 2022</p>	<p>Progettisti</p> <p>Ing. VASSALLI Quirino</p> <p>Ing. SPERANZA Carmine Antonio</p>
--	---

Rev.	Data	Descrizione	Elaborato	Controllato	Approvato
00	03/2022	Emissione	DL	QV/AS/DR	QI

ITW_TRS_A17516 - agricoltura foreste e uso del suolo.mxd ITW_TRS_A17516 - agricoltura foreste e uso del suolo.pdf
ITW TERRANOVA s.r.l. - Via del Gallitello, 89 - 85100 POTENZA (PZ) - Italia - Tel. (+39) 0971.283416 - P.I.02082800760