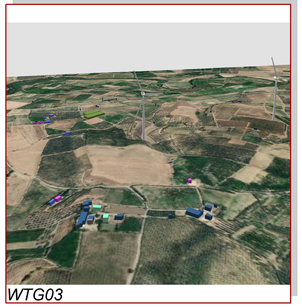

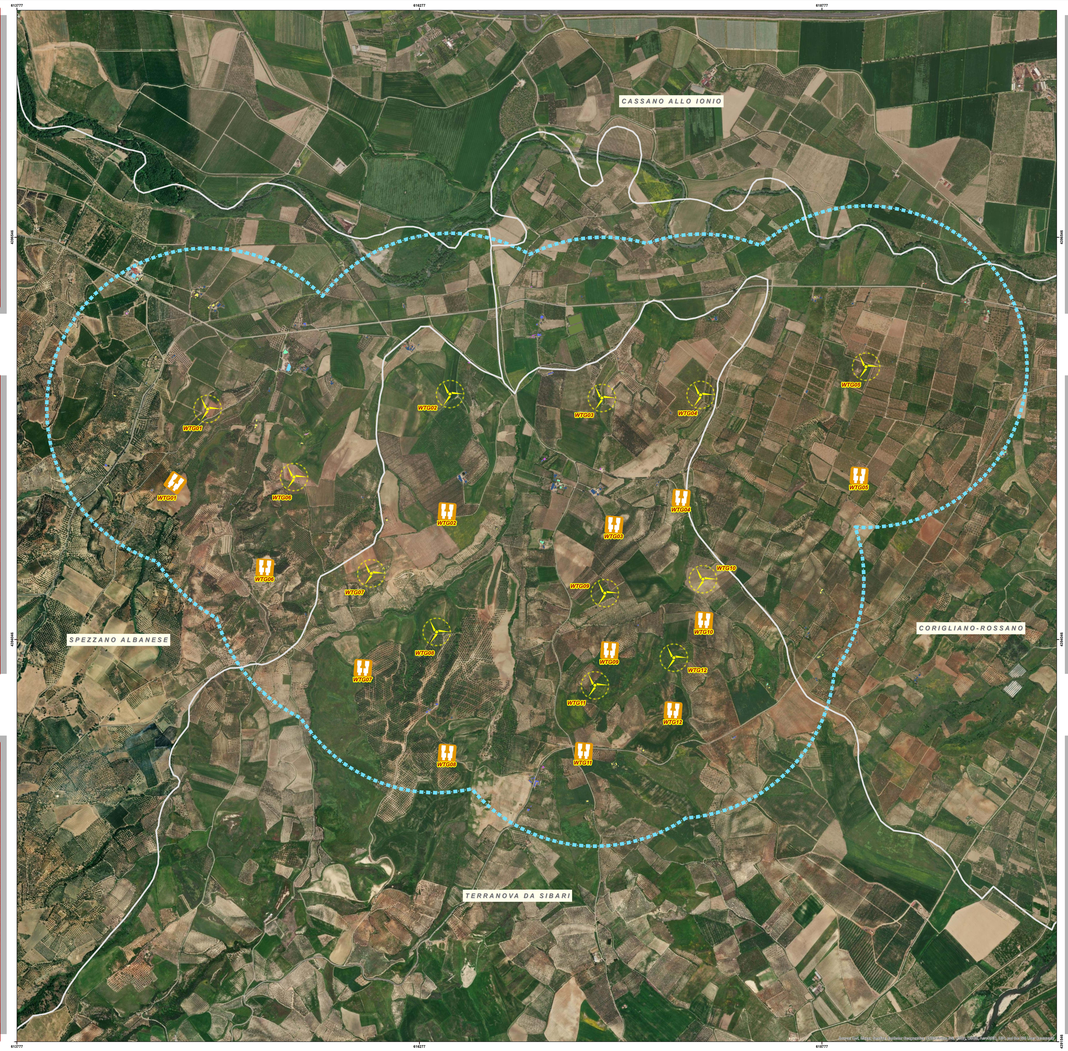

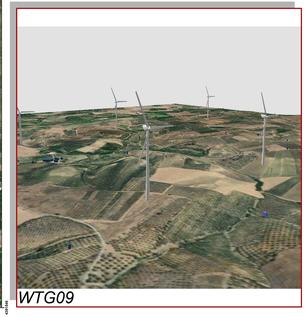


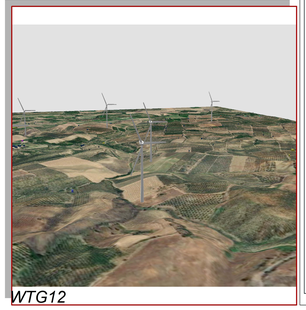


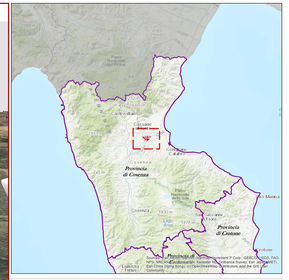


Aerogeneratore

TIPOLOGIE EDILIZIE CONTERMINI

- Abitazione
- Abitazione disabitata
- Abitazione rurale disabitata
- Deposito
- Fabbricato diruto
- Fabbricato rurale
- Opificio
- Serra
- Unità collabente

Limiti Comunali

Area indagine case sparse 1 km

Regione CALABRIA

Provincia COSENZA

**PROGETTO PER LA REALIZZAZIONE DI UN PARCO EOLICO E DELLE RELATIVE OPERE DI CONNESSIONE ALLA RTN**

Comune di Terranova da Sibari
Località "Masparia Tarsia"

Comune di Spezzano Albanese
Località "Case Tarsia"

Comune di Corigliano - Rossano
Località "Apollinara"

**A. PROGETTO DEFINITIVO DELL'IMPIANTO, DELLE OPERE CONNESSE E DELLE INFRASTRUTTURE INDISPENSABILI**

*ELABORATI GRAFICI*

| Codice: | |
|---|---|
| TRS | Autorizzazione Unica ai sensi del D. Lgs 387/2003 e D. Lgs 152/2006 |
| Id. elaborato: A.17.SIA11.1 | Impatto dell'impianto Eolico sull'Abitato sparso 1 km viste di dettaglio WTG |

| N° Foglio | Tot. Fogli | Formato | Scala | Tipo di documento |
|---|---|---|---|---|
| / | / | A0 | 1:8.000 | Progetto Definitivo |

**Progettazione**

Qair Italia

**Proponente**

ITW TERRANOVA Srl
Via dei Gallitello, 89
85100 POTENZA (PZ)
P. IVA 02082800760

**Rappresentante legale Proponente**

Emmanuel MACQUERON

**Data**

Marzo 2022

**Progettisti**

Ing. VASSALLI Quirino

Ordine degli Ingegneri della Provincia di Potenza
Ing. Quirino Vassalli
Iscrizione n. 1000

Ing. SPERANZA Carmine Antonio

Ordine degli Ingegneri della Provincia di Potenza
Ing. Carmine Antonio Speranza
Iscrizione n. 1000

**Revisioni**

| Rev. n. | Data | Descrizione | Redatto | Controllato | Approvato |
|---|---|---|---|---|---|
| 00 | 03.2022 | Emissione | DL | QV-AS-CAR | QV |
| | | | | | |
| | | | | | |